

High Speed Single Needle Lockstitch  
Button-Holing Machine

高速一本針本縫眠り穴かがりミシン

LBH-791RS·792RS·793RS·794RS

LBH-791RS-1·792RS-1·793RS-1·794RS-1

# PARTS LIST

---

# CONTENTS

## 目 次

1. MACHINE FRAME & MISCELLANEOUS COVER COMPONENTS (1) .....	1
頭部・外装関係 (1)	
2. MACHINE FRAME & MISCELLANEOUS COVER COMPONENTS (2) .....	3
頭部・外装関係 (2)	
3. MACHINE FRAME & MISCELLANEOUS COVER COMPONENTS (3) .....	5
頭部・外装関係 (3)	
4. MAIN SHAFT COMPONENTS .....	7
上軸関係	
5. NEEDLE BAR COMPONENTS (1) .....	9
針棒関係 (1)	
6. NEEDLE BAR COMPONENTS (2) .....	11
針棒関係 (2)	
7. LIFTING LEVER COMPONENTS .....	13
押さえ上げ関係	
8. NEEDLE THREAD TRIMMER&UPPER THREAD PULLING COMPONENTS .....	15
上糸切り・糸たぐり関係	
9. WORK CLAMP CARRIER COMPONENTS .....	17
布送り関係	
10. BOBBIN THREAD TRIMMER COMPONENTS .....	19
下糸切り関係	
11. HOOK DRIVING SHAFT COMPONENTS .....	21
下軸関係	
12. STOP-MOTION COMPONENTS (1) .....	23
遮断関係 (1)	
13. STOP-MOTION COMPONENTS (2) .....	25
遮断関係 (2)	
14. KNIFE COMPONENTS (1) .....	27
布切りメス関係 (1)	
15. KNIFE COMPONENTS (2) .....	29
布切りメス関係 (2)	
16. FEED CAM COMPONENTS .....	31
主カム関係	
17. THREAD TENSION COMPONENTS .....	33
糸調子関係	
18. LUBRICATION MECHANISM COMPONENTS .....	35
給油装置関係	
19. MOTOR PULLEY COMPONENTS .....	37
モータープーリー関係	
20. SAFETY PLATE COMPONENTS .....	39
安全プレート関係	

21. SPECIAL SPEC COMPONENTS .....	41
特別仕様関係	
22. TABLE COMPONENTS .....	43
脚卓関係	
23. THREAD STAND & HEAD SUPPORT ROD COMPONENTS .....	45
糸立装置・頭部支え棒関係	
24. EXCLUSIVE PARTS FOR LBH-791RS-1 (1) .....	47
LBH-791RS-1 専用部品	
25. EXCLUSIVE PARTS FOR LBH-791RS-1 (2) .....	49
LBH-791RS-1 専用部品 (2)	
26. EXCLUSIVE PARTS FOR LBH-792RS,792RS-1 .....	51
LBH-792RS, 792RS-1 専用部品	
27. EXCLUSIVE PARTS FOR LBH-793RS,793RS-1 .....	51
LBH-793RS, 793RS-1 専用部品	
28. EXCLUSIVE PARTS FOR LBH-794RS,794RS-1 .....	51
LBH-794RS, 794RS-1 専用部品	
29. EXCLUSIVE PARTS FOR SUBCLASSES (LBH-791RK,791RK-1) .....	53
LBH-791RK, 791RK-1 専用部品	
30. EXCLUSIVE PARTS FOR SUBCLASSES (LBH-792RK,792RK-1) .....	53
LBH-792RK, 792RK-1 専用部品	
31. EXCLUSIVE PARTS FOR SUBCLASSES (LBH-793RK,793RK-1) .....	53
LBH-793RK, 793RK-1 専用部品	
32. EXCLUSIVE PARTS FOR SUBCLASSES (LBH-794RK,794RK-1) .....	55
LBH-794RK, 794RK-1 専用部品	
33. TAPE FEEDER COMPONENTS (SPECIAL ORDER PART) .....	57
テープ巻装置 (特別注文部品)	
34. CORRELATION TABLE OF V-BELT & MOTOR PULLEY .....	58
Vベルト・モータープーリー関連表	
35. TABLE OF EXCHANGING GAUGE .....	59
交換ゲージ一覧表	
36. LIST FOR INFORMATION OF CHANGE .....	60
変更情報リスト	
NUMERICAL INDEX OF PARTS .....	61
索引	

Illustration of this parts list is based on the model LBH-791RS.

このパーツリストは、LBH-791RSを基本にイラストを作成してあります。

# 1. MACHINE FRAME & MISCELLANEOUS COVER COMPONENTS (1)

頭部・外装関係 (1)

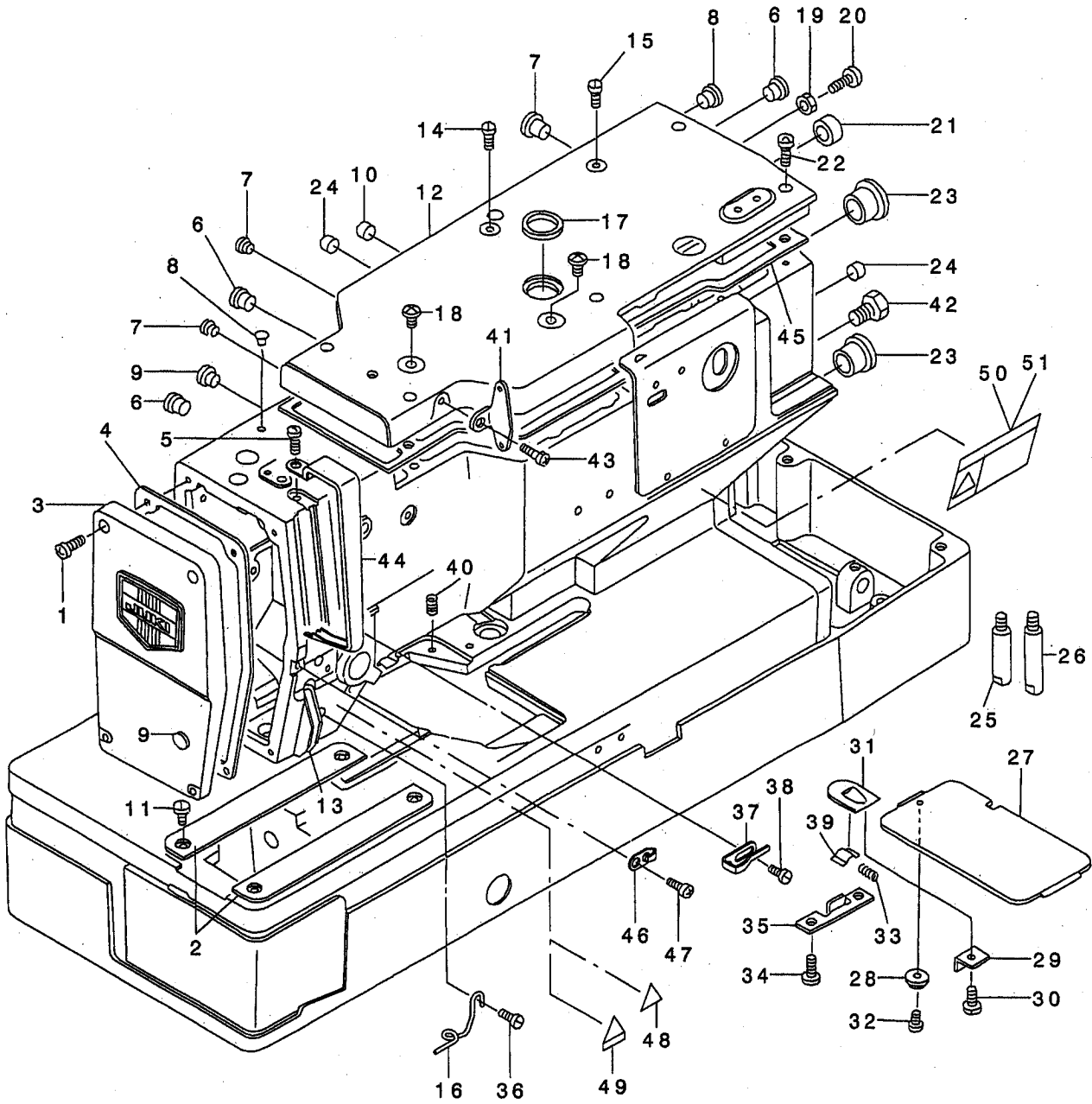

REF. NO	NOTE	PART NO.	DESCRIPTION	ヒョウメイ	Qty
1		SS-4121215-SP	SCREW 3/16-28 L=12	ナハネジ 3/16-28 L=12	4
2		137-02907	THROAT PLATE COVER, LEFT	ハリイタダイカハ - ヒタリ	2
3		139-00550	FRAME COVER ASM.	メンイタ(クミ)	1
4		137-01503	GASKET	メンイタハツキン	1
5		SS-4120615-SP	SCREW 3/16-28 L=6	ナハネジ 3/16-28 L=6	1
6		TA-1050504-R0	RUBBER PLUG	トメセン	3
7		TA-0850604-R0	RUBBER PLUG	トメセン	3
8		TA-0550604-R0	RUBBER PLUG	トメセン	2
9		TA-1250406-R0	RUBBER PLUG D=12.5 L=4	トメセン D=12.5 L=4	1
10		TA-1270502-R0	RUBBER PLUG	トメセン	1
11		SS-5120810-SP	SCREW	ハイントネジ	4
12		139-00303	TOP COVER	シヨウメンカハ -	1
13		137-05207	THREAD PATH GUIDE PLATE	イトミチ アンナイイタ	1
14		SS-4150715-SP	SCREW 15/64-28 L=7	ナハネジ 15/64-28 L=7	1
15		SS-4110615-SP	SCREW 11/64-40 L=6	ナハコネジ 11/64-40 L=6	1
16		137-05405	NEEDLE BAR THREAD GUIDE	ハリホウイトアンナイ	1
17		HX-0005500-0C	CABLE CLIP	ゴムフツシュ C	1
18		SS-4701415-SD	SCREW	ナハネジ	2
19		NS-6120310-SP	NUT 3/16-28	ロツカクナツト 3/16-28	1
20		B1120-352-000	BALL SCREW	ストツハ - ヒン	1
21		TA-1900502-R0	RUBBER PLUG	トメセン	1
22		SS-4121415-SP	SCREW 3/16-28 L=14	ナハネジ 3/16-28 L=14	7
23		TA-2050406-R0	RUBBER PLUG	トメセン	2
24		TA-1450302-R0	RUBBER PLUG	トメセン	2
25		137-00802	BED SCREW STUD, SMALL	ハツトツチユウシヨウ	1
26		B1162-771-000	BED SCREW STUD	ハツトツチユ-	1
27		137-03004	BED SLIDE	ホタンアナナカサチヨウセツフ	1
28		B1107-481-000	CAM COVER GUIDE	カムカハ - アンナイ	1
29		137-03400	SUSPENSION SCREW	チヨウセツフタハネウケ	1
30		SS-6080340-SP	SCREW 1/8-44 L=2.9	ヒラネジ 1/8-44 L=2.9	1
31		B1110-481-000-A	CAM COVER LATCH	カムカハ - オサエ	1
32		SS-6060340-SP	SCREW 3/32-56 L= 2.5	ヒラネジ 3/32-56 L=2.5	1
33		B1111-481-000	SPRING	カムカハ - オサエハネ	1
34		SS-4120615-SP	SCREW 3/16-28 L=6	ナハネジ 3/16-28 L=6	2
35		137-03301	BED SLIDE SPRING STOPPER	チヨウセツフタハネストツハ	1
36		SS-4120615-SP	SCREW 3/16-28 L=6	ナハネジ 3/16-28 L=6	1
37		139-22109	TAKE-UP THREAD GUIDE	デンビソイトアンナイ A	1
38		SS-6110610-TP	SCREW 11/64-40 L=6	ヒラネジ 11/64-40 L=6	1
39		137-03509	BED SLIDE SPRING GUIDE	チヨウセツフタハネカイト	1
40		137-03608	BED SLIDE SPRING	チヨウセツフタアツシユクハネ	1
41		139-20400	THREAD TENSION GUIDE PLATE	イトチヨウシ イトアンナイハソ	1
42		SS-4120615-SP	SCREW 3/16-28 L=6	ナハネジ 3/16-28 L=6	3
43		SS-4150715-SP	SCREW 15/64-28 L=7	ナハネジ 15/64-28 L=7	1
44		139-20509	THREAD TAKE-UP COVER	デンビソカハ -	1
45		137-01206	TOP COVER GASKET	ウツメンカハ - ハツキン	1
46		139-22208	TAKE-UP THREAD GUIDE B	デンビソイトアンナイ B	1
47		SS-4120615-SP	SCREW 3/16-28 L=6	ナハネジ 3/16-28 L=6	1
48	03	CM-3002000-01	ATTENTION SEAL	ユビケガチユウイシ-ル(16)	1
49	01	CM-3002000-C1	CAUTION LABEL	メスチユウイシ-ル(16)	1
50	01	CM-3002001-01	SAFETY LABEL, 1(SMALL).	アンセソラハル 1(シヨウ)	1
51	02	CM-3002001-A1	SAFETY LABEL, 3 (SMALL).	アンセソラハル 3(シヨウ)	1

NOTE (注記)

01....FOR JAPAN  
02....FOR EXPORT (EXCEPT JE)  
03....FOR JE

日本用  
輸出用(JEを除く)  
JE用

2. MACHINE FRAME & MISCELLANEOUS COVER COMPONENTS (2)

頭部・外装関係 (2)

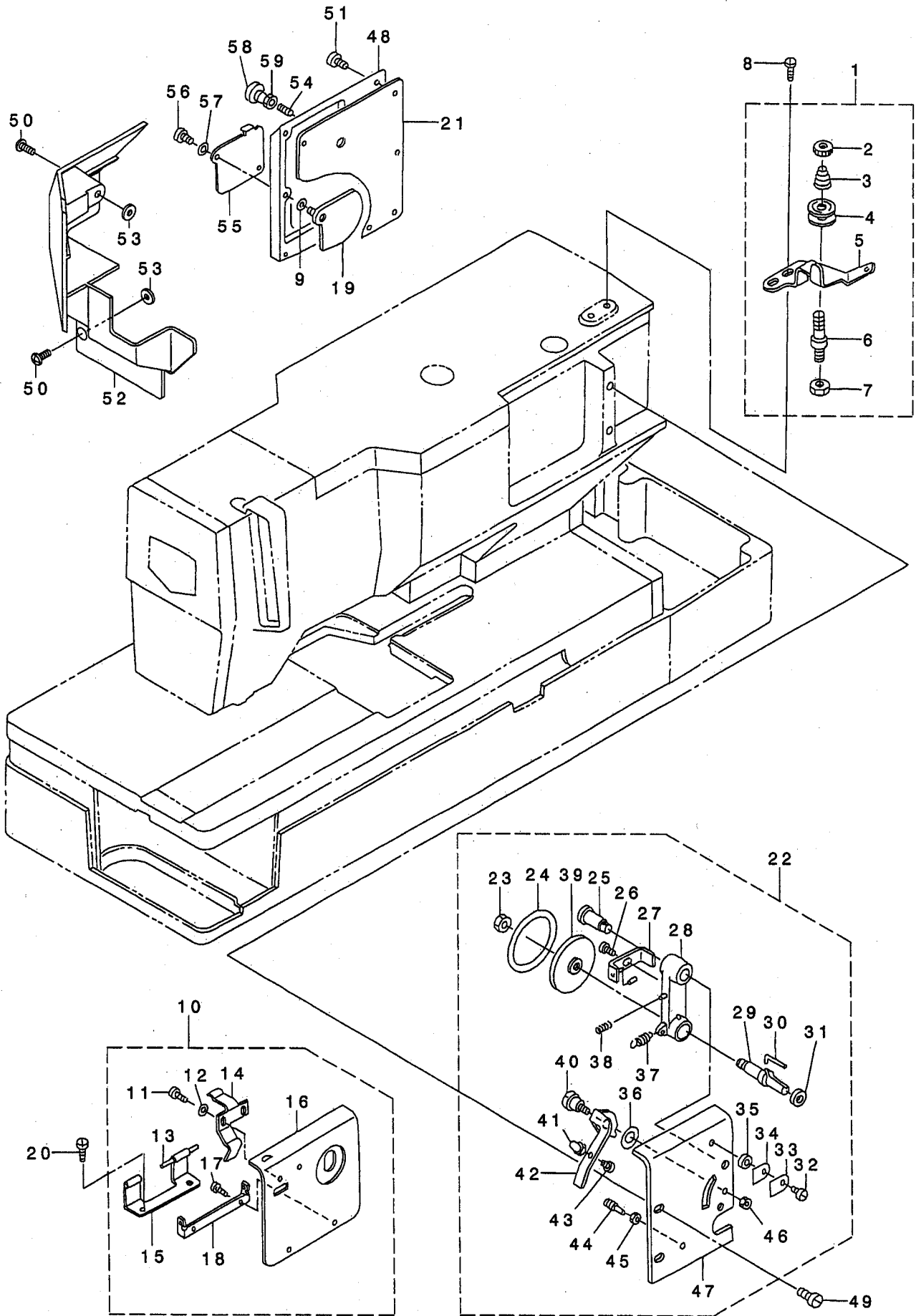

REF. NO.	NOTE	PART NO.	DESCRIPTION	品名	Qty.
1		137-64352	TENSION BRACKET CONNEC.	シタイト アンナイダ イ ケツコウ	1
2		B3216-047-000	BOBBIN WINDER TENSION NUT	イトチヨ-シ ナツト	(1)
3		B3218-232-000	BOBBIN WINDER TENSION SPRING	イトチヨ-シ ハ ネ	(1)
4		B3214-047-000	BOBBIN WINDER TENSION DISC	イトチヨ-シ サラ	(2)
5		137-64303	BOBBIN WINDER TENSION BRACKET	シタイト アンナイ ダ イ	(1)
6		B3219-232-000	BOBBIN WINDER TENSION POST	イトマキ イトチヨ-シホ-	(1)
7		NS-6110310-SP	NUT 11/64-40	ロツカクナツト 11/64-40	(1)
8		SS-7110840-SP	SCREW 11/64-40 L=7.8	マルヒラネジ 11/64-40 L=7.8	2
9		RO-0481901-00	RUBBER RING	オリンク	1
10		139-00857	SPUR GEAR COVER COMPL.	コウカン ハク ルマ カハ -(ケツコウ)	1
11		SS-4090315-SP	SCREW	ナハ ネジ 9/64-40 L=3	(2)
12		WP-0450000-SD	WASHER 4.5X8X0.5	ヒラサ カ ネ 4.5X8X0.5	(2)
13		137-02402	SPUR GEAR COVER HINGE STUD	コウカン ハク ルマカハ - ヒンシ ツク	(1)
14		137-02501	SPUR GEAR COVER SPRING	コウカン ハク ルマカハ - ハ ネ	(1)
15		137-02303	SPUR GEAR COVER HINGE B	コウカン ハク ルマカハ - ヒンシ B	(1)
16		139-00808	SPUR GEAR COVER	コウカン ハク ルマ カハ -	(1)
17		SS-4090315-SP	SCREW	ナハ ネジ 9/64-40 L=3	(2)
18		137-02204	SPUR GEAR COVER HINGE A	コウカン ハク ルマカハ - ヒンシ A	(1)
19		137-01958	COVER, REAR ASM.	ヨウト ウ チヨウセツ ネジ カハ -ウラクミ	1
20		SS-4120615-SP	SCREW 3/16-28 L=6	ナハ ネジ 3/16-28 L=6	2
21		137-01701	FRAME SIDE COVER GASKET	ヨウト ウフ ソクメンカハ - ハ ツキン	1
22		139-01459	BOBBIN WINDER COMPL.	シタイトマキ(ケツコウ)	1
23		NS-6150350-SP	NUT 15/64-28	ロツカクナツト 15/64-28	(1)
24		137-63800	FRICITION PULLEY	クト ウフ -リ マツツリン	(1)
25		SD-0791301-SP	HINGE SCREW D= 7.94 H=13.0	ダ シネジ D=7.94 H=13	(1)
26		SD-0450211-SP	HINGE SCREW D= 4.50 H= 2.1	ダ シネジ D=4.5 H=2.1	(1)
27		137-63651	ADJUSTING PLATE ASM.	イトマキ チヨウセツ ハ シンクミ	(1)
28		137-63255	SHAFT BUSHING ASM.	イトマキ シク ウケクミ	(1)
29		137-63404	BOBBIN WINDER SHAFT	イトマキ シク	(1)
30		B3210-771-000	BOBBIN STOP SPRING	ホ ヒン トメカ ネ	(1)
31		B3224-771-000	COLLAR	イトマキ シク カラ	(1)
32		SS-7110710-SP	SCREW 11/64-40 L=7	マルヒラネジ 11/64-40 L=7	(1)
33		137-64204	BOBBIN WINDER HOLDER B	イトマキ イトオサエイタB	(1)
34		137-64105	BOBBIN WINDER HOLDER A	イトマキ イトオサエイタA	(1)
35		B3108-850-000	NEEDLE GUIDE SPACER	イトアンナイ スハ -サ	(1)
36		WP-0551016-SH	WASHER 5.5X13X1	ヒラサ カ ネ 5.5X13X1	(1)
37		137-64006	SPRING	イトマキ モト シハ ネ	(1)
38		137-63909	SPRING	イトマキ カムハ ネ	(1)
39		137-63701	BOBBIN WINDER WHEEL	イトマキク ルマ	(1)
40		SD-0720221-SP	HINGE SCREW D= 7.24 H= 2.2	ダ シネジ D=7.24 H=2.2	(1)
41		B3215-771-000	ADJUSTING NUT	イトマキリヨ- チヨ-セツナツト	(1)
42		137-63503	BOBBIN WINDER TRIP LATCH	ホ ヒン アンナイ	(1)
43		B3214-771-000	ADJUSTING SCREW	イトマキリヨ- チヨ-セツネジ	(1)
44		B1531-415-000	SUSPENSION	ヒキアケ イタ ハ ネカケ	(1)
45		NS-6080340-SP	NUT 1/8-44	ロツカクナツト 1/8-44	(1)
46		NS-6110310-SP	NUT 11/64-40	ロツカクナツト 11/64-40	(1)
47		139-01400	BOBBIN WINDER COVER	イトマキ トリツケ カハ -	(1)
48		139-00600	SIDE COVER	ヨウト ウフ ソクメン カハ -	1
49		SS-6121050-SP	SCREW 3/16-28 L= 9.5	ヒラネジ 3/16-28 L=9.5	2
50		SS-4121215-SP	SCREW 3/16-28 L=12	ナハ ネジ 3/16-28 L=12	2
51		SS-4121215-SP	SCREW 3/16-28 L=12	ナハ ネジ 3/16-28 L=12	8
52		139-00402	SIDE COVER	ソクメン カハ -	1
53		B1144-771-000	FRAME SIDE COVER GASKET (C)	ソクメン カハ - Cハ ツキン	2
54		SS-8152030-SP	SCREW 15/64-28 L=20	トメネジ 15/64-28 L=20	1
55		139-00709	SCREW COVER LIST	ヨウト ウチヨウセツ ネジ カハ -ヒヨウ	1
56		SS-7090510-SP	SCREW 9/64-40 L= 4.6	マルヒラネジ 9/64-40 L=4.6	1
57		B3125-155-000	DISK SPRING	サラ ハ ネ	1
58		TA-2050406-RO	RUBBER PLUG	トメセン	1
59		NS-6150310-SP	NUT 15/64-28	ロツカクナツト 15/64-28	1

### 3. MACHINE FRAME & MISCELLANEOUS COVER COMPONENTS (3)

頭部・外装関係 (3)

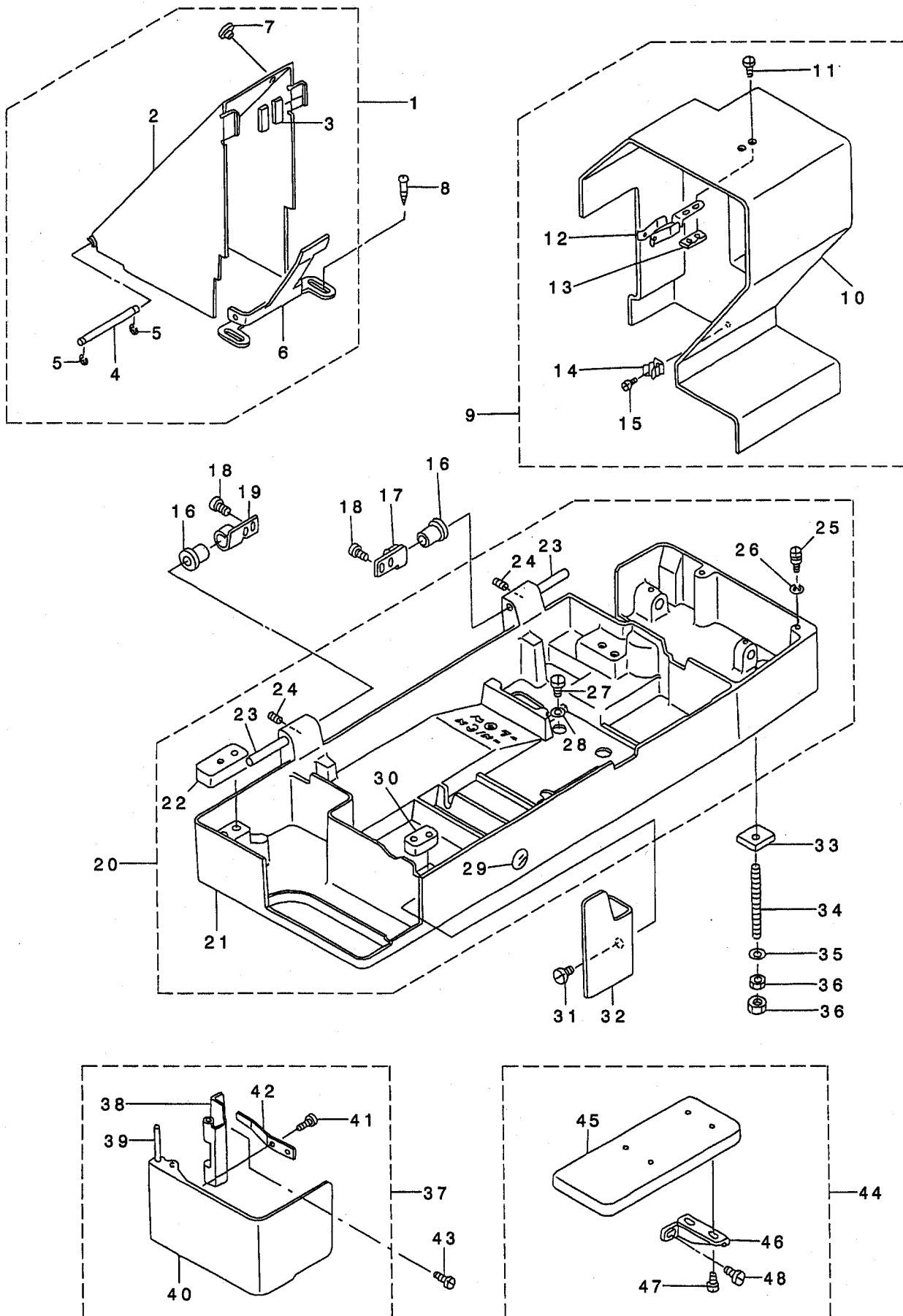



REF. NO	NOTE	PART NO.	DESCRIPTION	ヒョウメイ	Qty
1		139-01160	BELT SIDE COVER COMPL.	ソクメン ハ ルトカハ - ケツゴウ	1
2		139-01152	BELT SIDE COVER ASM.	ソクメン ハ ルトカハ - (クミ)	(1)
3		137-04903	BELT SIDE COVER FELT	ソクメン ハ ルトカハ - フェルト	(2)
4		137-04705	BELT SIDE COVER SHAFT	ソクメン ハ ルトカハ - シュク	(1)
5		RE-0400000-KO	E-RING 4	Eカ タトメワ 4	(2)
6		137-04606	BELT SIDE COVER BASE	ソクメン ハ ルトカハ - トリツケタイ	(1)
7		TA-1250406-RO	RUBBER PLUG D=12.5 L=4	トメセン D=12.5 L=4	(1)
8		SK-3452000-SD	WOOD SCREW D=4.5 L=20	マルモクネジ D=4.5 L=20	2
9		139-01053	BELT COVER COMPL.	ハ ルトカハ - ケツゴウ	1
10		139-01004	BELT COVER	ハ ルトカハ -	(1)
11		SS-7110910-SP	SCREW 11/64-40 L=8.5	マルヒラネジ 11/64-40 L=8.5	(2)
12		137-04200	BELT GUARD SPRING	ハ ルトカハ - トメネジ	(1)
13		B4127-352-000	BOTTOM GUIDE	シタメス トリツケタイ アンナイ	(1)
14		137-04408	SPRING	カ イト ヒンハネ	(2)
15		SS-7110410-SP	SCREW 11/64-40 L=4	マルヒラネジ 11/64-40 L=4	(2)
16		137-00703	RUBBER HINGE	ゴム ヒンジ	2
17		137-00406	HINGE PLATE, A	ヒンジ イタ A	1
18		SS-7151210-SP	SCREW 15/64-28 L=12	マルヒラネジ 15/64-28 L=12	4
19		137-00505	HINGE PLATE, B	ヒンジ イタ B	1
20		139-00253	FRAME BASE COMPL.	トウブ ハ - ス ケツゴウ	1
21		139-00204	FRAME BASE	トウブ ハ - ス	(1)
22		137-01008	RUBBER B	ホ ウシソゴム B	(2)
23		137-00604	HINGE PIN	ヒンジ シュク	(2)
24		SS-8150710-SP	SCREW 15/64-28 L=7	トメネジ 15/64-28 L=7	(2)
25		137-04309	GUIDE PIN	カ イト ヒン	(2)
26		RE-0600000-KO	E-RING 6	Eカ タトメワ 6	(2)
27		SS-7740740-SP	SCREW 3/8-28 L=6.5	マルヒラネジ 3/8-28 L=6.5	(1)
28		135-02604	SLUSH HOLE PACKING	ハイユアナ ハ ツキン	(1)
29		B1135-352-000	OIL GUAGE	オイルゲ - シ	(1)
30		137-00901	RUBBER A	ホ ウシソゴム A	(2)
31		SS-6121010-SP	SCREW 3/16-28 L=10	ヒラネジ 3/16-28 L=10	1
32		139-43303	OIL SHIELD	カマコホ ウハシ	1
33		B1133-761-000	MACHINE BASE FELT PAD	ト - ブ ハ - スザ フェルト	4
34		B1153-771-000	MACHINE BASE SCREW STUD	ト - ブ ハ - ス スタット	4
35		WP-0612056-SD	WASHER 6.1X18.5X2	ヒラザ カネ 6.1X18.5X2	4
36		NS-6150310-SP	NUT 15/64-28	ロツカクナツト 15/64-28	8
37		139-00956	HOOK OIL SHIELD COVER COMPL.	カマカハ - ケツゴウ	1
38		137-03806	HOOK OIL SHIELD HINGE	カマカハ - ヒンジ	(1)
39		137-03905	HINGE PIN	カマカハ - ヒンジ シュク	(1)
40		139-00907	HOOK OIL SHIELD COVER	カマカハ -	(1)
41		SS-4110515-SP	SCREW 11/64-40 L=5	ナハネジ 11/64-40 L=5	(1)
42		137-04002	HINGE SPRING	カマカハ - ヒンジ ハネ	(1)
43		SS-4120615-SP	SCREW 3/16-28 L=6	ナハネジ 3/16-28 L=6	2
44		139-01558	AUXILIARY TABLE COMPL.	ホシ ヨ テーブル ケツゴウ	1
45		139-01509	AUXILIARY TABLE	ホシ ヨ テーブル	(1)
46		137-85803	INSTALLING PLATE	ホシ ヨ テーブル トリツケハシ	(2)
47		SS-7110570-SP	SCREW 11/64-40 L=4.8	マルヒラネジ 11/64-40 L=4.8	(4)
48		SS-6151040-SP	SCREW 15/64-28 L=10	ヒラネジ 15/64-28 L=10	(2)

# 4. MAIN SHAFT COMPONENTS

上軸関係

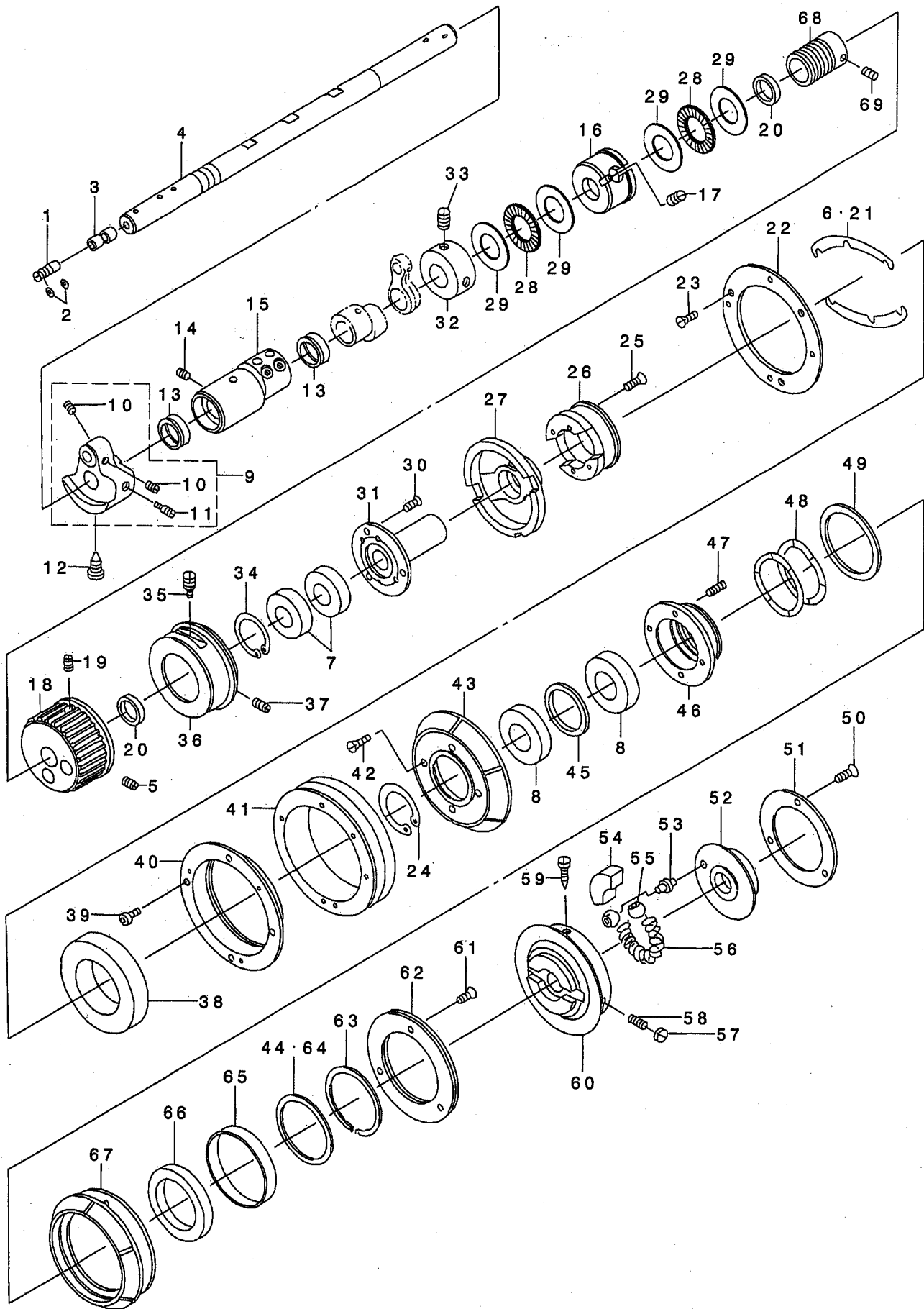

REF. NO	NOTE	PART NO.	DESCRIPTION	品名	Qty
1		139-23107	OIL ADJUSTING PIN	クランク ユリヨウ チョウセツピン	1
2		RO-0401002-10	O-RING	オリング	1
3		110-02904	ROLLER FELT	メンブ ユリヨウ チョウセツフェルト	2
4		139-22802	MAIN SHAFT	ウツシク	1
5		SS-8661112-TP	SCREW 1/4-40 L=11	トメネジ 1/4-40 L=11	1
6	01	137-11502	ADJUSTING SHIM	チョウセツシム B	2
7		SB-1150005-00	BALL BEARING	コロカリシクウケ	2
8		SB-1200004-00	BEARING, B	コロカリシクウケ	2
9		137-07252	COUNTERWEIGHT CONNEC.	ツリアイホモリ ケツコウ	1
10		SS-8660512-TP	SCREW 1/4-40 L=5	トメネジ 1/4-40 L=5	(2)
11		SS-8681650-TP	SCREW 9/32-28 L=16	トメネジ 9/32-28 L=16	(1)
12		SS-7681650-TP	SCREW 9/32-28 L=16	マルヒラネジ 9/32-28 L=16	1
13		137-07500	OIL SEAL	ウツシク マメメタル オイルシール	2
14		SS-8150822-TP	SCREW 15/64-28 L=8	トメネジ 15/64-28 L=8	1
15		137-07401	BUSHING, FRONT	ウツシク マメメタル	1
16		139-22901	MAIN SHAFT BUSHING, INTER	ウツシク ナカメタル	1
17		SS-8150822-TP	SCREW 15/64-28 L=8	トメネジ 15/64-28 L=8	1
18		137-10108	MAIN SHAFT SPROCKET	ウツシク スプロケット	1
19		SS-8660612-TP	SCREW 1/4-40 L=6	トメネジ 1/4-40 L=6	1
20		137-07807	MAIN SHAFT STOPPER RING	ウツシク トムリツク	2
21		137-08201	ADJUSTING SHIM	チョウセツシム	2
22		137-08300	LOW SPEED BEARING FIXED PLATE	テイソク ハーアリツク コテイイタ	1
23		SS-2090620-SP	SCREW 9/64-40 L=5.5	マルサラネジ 9/64-40 L=5.5	3
24		RC-4151817-KP	RETAINING RING	Ｃｶﾞﾀ トメ	1
25		SS-2092110-SP	SCREW	マルサラネジ	4
26		137-08003	LOW SPEED PULLEY BASE	テイソク アーリ	1
27		137-08102	CHANGE-OVER PULLEY SHAFT	キリカエ アーリシク	1
28		B1211-980-000	UPPER SHAFT THRUST BEARING	ウツシク スラストハーアリツク	2
29		B1220-771-000	THRUST WASHER A	ウツシク スラストワッシャー A	4
30		SS-1110821-TP	SCREW 11/64-40 L=8.3	サラネジ 11/64-40 L=8.3	3
31		137-07906	SLIDE BEARING RETAINER	スライド ハーアリツク ウケ	1
32		CS-1501011-TH	THRUST COLLAR	スラストウケ	1
33		SS-8660530-TP	SCREW 1/4-40 L= 4.5	トメネジ 1/4-40 L=4.5	2
34		RC-3781518-KP	RETAINING RING	Ｃｶﾞﾀ トメ	1
35		SS-8680940-SP	SCREW 9/32-28 L= 9.0	トメネジ 9/32-28 L=9	1
36		137-07708	OUTER RING	ウツシク ウツシメタル カイリン	1
37		SS-8150710-SP	SCREW 15/64-28 L=7	トメネジ 15/64-28 L=7	1
38		SB-1450003-00	BEARING, A	コロカリシクウケ	1
39		SM-6030602-TP	SCREW M3X0.5 L=6	ロツカクアナボ ルト M3X0.5 L=6	4
40		137-08409	LOW SPEED BEARING OUTER RING	テイソク ハーアリツク カイリン	1
41		137-08508	LOW-SPEED PULLEY	テイソク アーリ	1
42		SS-2110920-TP	SCREW 11/64-40 L=8.5	マルサラネジ 11/64-40 L=8.5	4
43		137-08607	CLUTCH	キリカエ クラツチ	1
44	01	137-11809	WASHER, B	ヨアツサ カネ B	2
45		137-08904	CLUTCH RING	キリカエクラツチ リツク	1
46		137-08805	CLUTCH CLAW	キリカエクラツチ ツメ	1
47		137-08706	SPRING	テイソク アーリ ハネ	4
48		137-09100	SPRING	ヨアツハネ	2
49		137-09209	WASHER	ヨアツ ハネ サカネ	1
50		SS-1110821-TP	SCREW 11/64-40 L=8.3	サラネジ 11/64-40 L=8.3	3
51		137-11304	STOP-MOTION CAM PRESSER PLATE	シヤダシカム オチエイタ	1
52		139-23008	STOP-MOTION CAM	シヤダシカム	1
53		B1209-232-000	STOP-MOTION CAM POSITION PIN	シヤダシカム ピン	1
54		B1212-232-000	BAKELITE SEGMENT	タイアツ ハーク	1
55		B1210-232-000	STOP-MOTION CAM PIN SLIDE BLOC	シヤダシカムピン コロ	2
56		B1231-771-000	STOP CAM PRESSURE SPRING	シヤダシカム アツシユクハネ	1
57		SS-7660510-SP	SCREW 1/4-40 L=5.0	マルヒラネジ 1/4-40 L=5	1
58		SS-8660512-TP	SCREW 1/4-40 L=5	トメネジ 1/4-40 L=5	1
59		B1224-771-00B	SCREW (B)	ユリヨウ チョウセツピン トメネジ B	1
60		137-09001	DRIVING PULLEY	クトウ アーリ	1
61		SS-1110640-TP	SCREW 11/64-40 L= 5.5	サラネジ 11/64-40 L=5.5	3
62		137-09753	FLAT CLUTCH DISC ASM.	ヒラクラツチハシクミ	1
63		137-09407	HIGH SPEED PULLEY C RING	コウソク アーリ Cリツク	1
64		137-09308	WASHER	ヨアツ サカネ	1
65		137-09506	BUSH	アツシユ	1
66		SB-1450002-00	BEARING, C	コロカリシクウケ	1
67		137-09902	HIGH-SPEED PULLEY	コウソク アーリ	1
68		137-55608	WORM	ウオム	1
69		SS-8660610-TP	SCREW 1/4-40 L=6	トメネジ 1/4-40 L=6	2
		NOTE (注記)	01...SELECTIVE PART	選択部品	

5. NEEDLE BAR COMPONENTS (1)

針棒關係 (1)

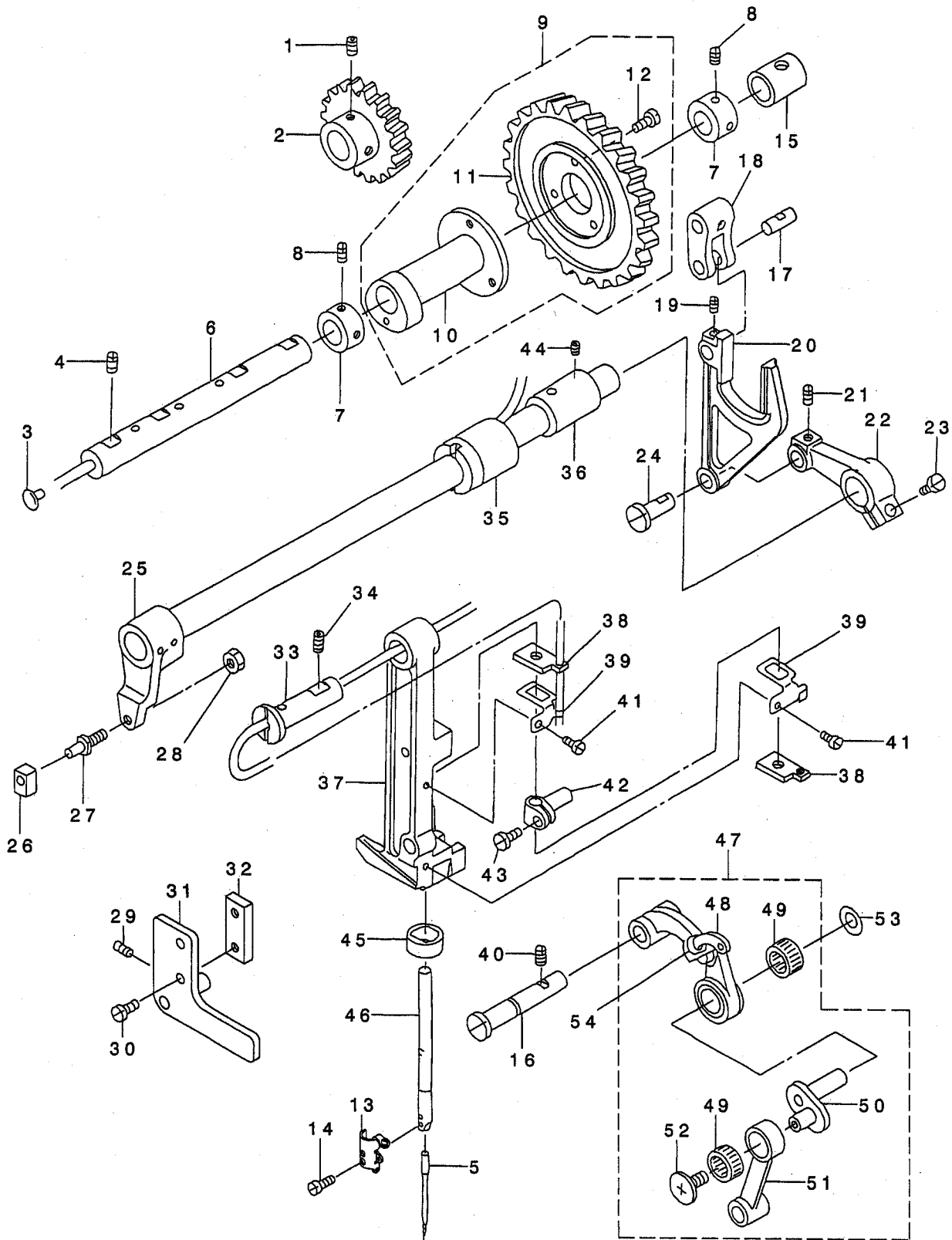

REF. NO.	NOTE	PART NO.	DESCRIPTION	ヒソメイ	Qty
1		SS-8660612-TP	SCREW 1/4-40 L=6	トメネジ 1/4-40 L=6	2
2	01	137-19208	NEEDLE THROW GEAR SMALL B	ハリソクノウコハグルマ B	1
3		TA-0550604-RO	RUBBER PLUG	トメセン	1
4		SS-8151230-SP	SCREW 15/64-28 L=12	トメネジ 15/64-28 L=12	2
5		MDP-5JOB1100	NEEDLE DPX5 #11J	ハリ DPX5 #11J	1
6		137-18903	ROCK CAM SHAFT	ヨウトウカムシク	1
7		CS-1401014-SP	THRUST COLLAR	スラストウケ	2
8		SS-8150410-TP	SCREW 15/64-28 L= 4.0	トメネジ 15/64-28 L=4	4
9		137-18754	NEEDLE BAR ROCK CAM CONNEC.	ハリホウヨウトウカムケツゴウ	1
10		137-18705	NEEDLE BAR ROCK CAM	ハリホウヨウトウカム	(1)
11		137-18804	NEEDLE THROW GEAR LARGE	ハリソクノウオオハグロ	(1)
12		SS-7110710-SP	SCREW 11/64-40 L=7	マルヒラネジ 11/64-40 L=7	(3)
13		139-24311	NEEDLE BAR LOWER THREAD GUIDE	ハリホウウツタイアンナイ	1
14		SS-7080510-TP	SCREW 1/8-44 L=4.5	マルヒラネジ 1/8-44 L=4.5	1
15		137-19000	BEARING, REAR B	ヨウトウメタル	2
16		137-30304	THREAD TAKE-UP SUPPORT ROD	テンビソササエシク	1
17		137-15909	CONNECTING FORKED LINK PIN	フタマタヨウトウリンクピン	1
18		137-16006	CONNECTING FORKED LINK	フタマタヨウトウリンク	1
19		SS-8110422-TP	SCREW 11/64-40 L=4	トメネジ 11/64-40 L=4	1
20		137-15800	NEEDLE BAR PITMAN	ハリホウヨウトウロツト	1
21		SS-8150510-TP	SCREW 15/64-28 L= 4.7	トメネジ 15/64-28 L=4.7	1
22		137-15602	FRAME ROCK SHAFT CRANK, REAR	ハリホウヨウトウウテウツロ	1
23		SS-7151210-SP	SCREW 15/64-28 L=12	マルヒラネジ 15/64-28 L=12	1
24		137-15701	FRAME ROCK SHAFT CRANK PIN	ハリホウヨウトウウテウツロピン	1
25		137-15354	FRAME ROCK SHAFT CRANK ASM.	ハリホウヨウトウウツククミ	1
26	01	B1414-232-000	SQUARE BLOCK	カクゴマ	1
27		B1410-771-000	STUD	ハリホウヨウトウカクゴマシク	1
28		NS-6150310-SP	NUT 15/64-28	ロツカクナツト 15/64-28	1
29		SS-8150822-TP	SCREW 15/64-28 L=8	トメネジ 15/64-28 L=8	1
30		SS-6110610-TP	SCREW 11/64-40 L=6	ヒラネジ 11/64-40 L=6	2
31		139-24154	FRAME SUPPORT PLATE ASM.	ヨウトウウタイササエシタ(クミ)	1
32		139-24709	NEEDLE BAR GUIDE BRACKET	オサエホウウタキアンナイハン	1
33		137-14803	HINGE STUD	ハリホウヨウトウウタイシク	1
34		SS-8150822-TP	SCREW 15/64-28 L=8	トメネジ 15/64-28 L=8	1
35		137-15404	BUSHING	ハリフリシクマエメタル	1
36		137-15503	BUSHING, REAR	ハリホウヨウトウウツクウツロメタル	1
37		139-24600	NEEDLE BAR FRAME	ハリホウヨウトウウタイ	1
38		137-14704	OIL FELT	ハリホウヨウトウウタイフェルト	2
39		139-25102	OIL FELT HOLDER	ハリホウヨウトウウタイフェルトオサエ	2
40		SS-8150822-TP	SCREW 15/64-28 L=8	トメネジ 15/64-28 L=8	1
41		SS-7090530-SP	SCREW 9/64-40 L= 4.5	マルヒラネジ 9/64-40 L=4.5	2
42		139-24501	NEEDLE BAR CONNEC.	ハリホウウタキ	1
43		SS-6090670-TP	SCREW 9/64-40 L=6	ヒラネジ 9/64-40 L=6	1
44		SS-8150822-TP	SCREW 15/64-28 L=8	トメネジ 15/64-28 L=8	1
45		139-20608	NEEDLE BAR OIL METAL	ハリホウウアアラメタル	1
46		139-24402	NEEDLE BAR	ハリホウ	1
47		137-30270	LINK TAKE-UP (CONNEC. DIAGRAM)	リンクテンビソケツゴウ	1
48		137-30262	LINK TAKE-UP ASM.	リンクテンビソケツゴウ	(1)
49	01	B1905-541-A00	NEEDLE BEARING, A	テンビソニートルハアリンク	(1)
50		137-07351	NEEDLE BAR CRANK ASM.	ハリホウクラシク(クミ)	(1)
51		137-14407	NEEDLE BAR CRANK ROD	ハリホウクラシロツト	(1)
52		B1903-552-000	LEFT SCREW	ヒタリネジ	(1)
53		B1223-771-000	NEEDLE ROD CRANK WASHER	ハリホウクラシクワツヤ-	1
54		B1909-505-000	RUBBER	テンビソアアラキリゴム	1

NOTE (注記)

01....SELECTIVE PART

選択部品

6. NEEDLE BAR COMPONENTS (2)

針棒關係 (2)

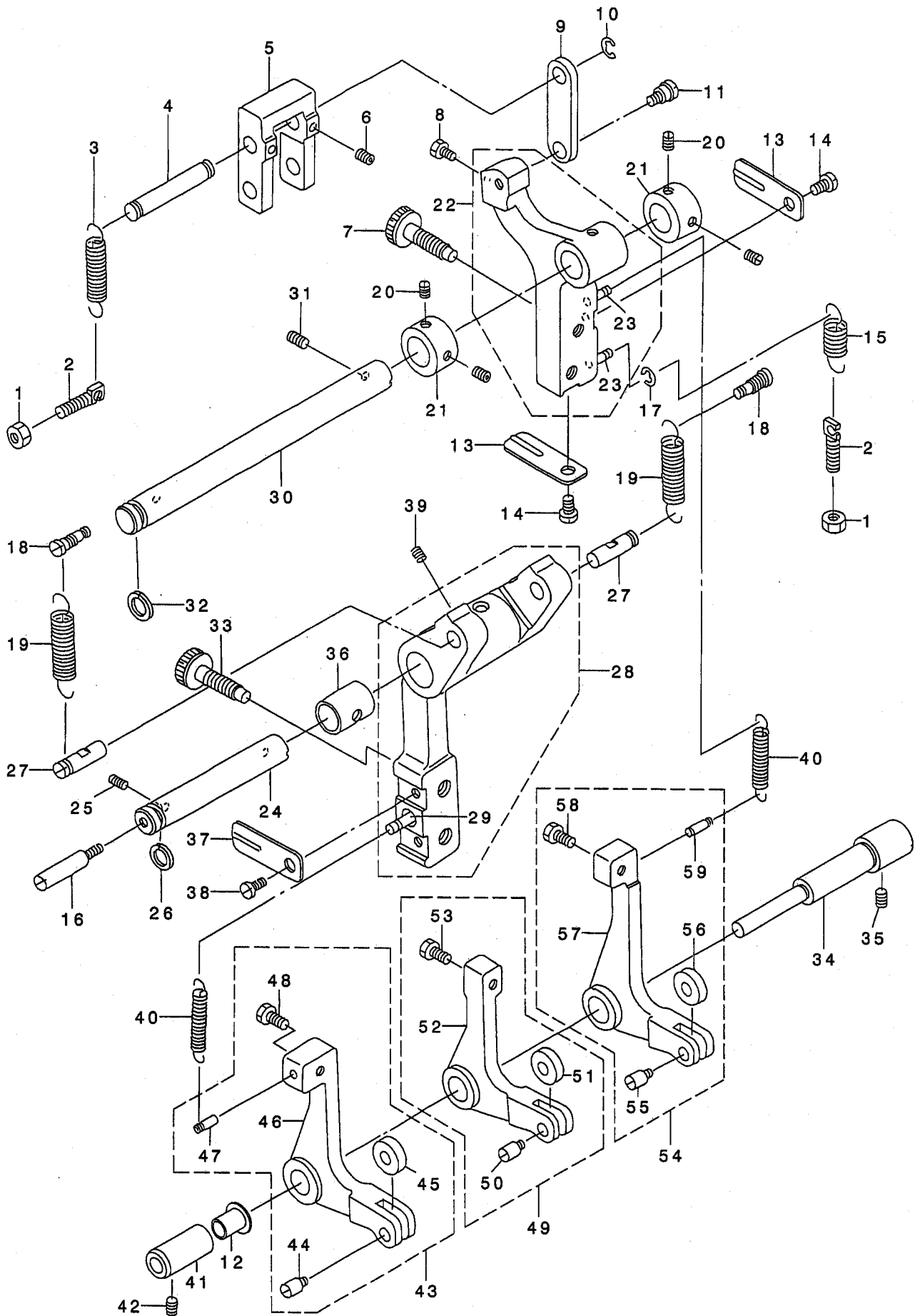

REF. NO	NOTE	PART NO.	DESCRIPTION	品名	Qty
1		NS-6150310-SP	NUT 15/64-28	ロツカクナツト 15/64-28	2
2		137-17509	SUSPENSION SCREW	フリハハ チヨウセツハ ネカケ	2
3		137-17400	SPRING B	フリハハ チヨウセツウテ ヒツハ リハ ネB	1
4		137-16105	CONNECTING STUD	フタマタ ヨウト ウリンク シク	1
5		137-16204	REGULATING LEVER LINK	フリハハ ハンカン リンク	1
6		SS-8110422-TP	SCREW 11/64-40 L=4	トメネジ 11/64-40 L=4	2
7		137-17608	SCREW	ヨウト ウ チヨウセツ ネジ	2
8		SS-9110513-TP	SCREW 11/64-40 L=5	ロツカクホ ルト 11/64-40 L=4.5	1
9		137-17004	REGULATING HINGE PIN	フリハハ チヨウセツロツト	1
10		RE-0600000-KO	E-RING 6	Eカ タトメリ 6	1
11		SD-0800402-TP	HINGE SCREW D= 8 H= 4	ダ ンネジ D=8 H=4	1
12		139-25003	REGULATING LEVER SHAFT COLLAR	ハンカン ウテ シク カラ	1
13		137-17707	ROCKING ADJUSTING SCREW STOPPE	ヨウト ウ チヨウセツネジ ストツハ	2
14		SS-7110510-SP	SCREW 11/64-40 L=5	マルヒラネジ 11/64-40 L= 5	2
15		137-17301	SPRING A	フリハハ チヨウセツウテ ヒツハ リハ ネA	1
16		137-16600	REPOSITIONING LEVER SHAFT B	キセン チヨウセツウテ シク B	1
17		RE-0250000-KO	E-RING 2.5	Eカ タトメリ 2.5	1
18		137-16907	SUSPENSION SCREW	キセン チヨウセツ ハ ネカケ	2
19		137-16808	SPRING	キセン チヨウセツウテ ヒツハ リハ ネ	2
20		SS-8150410-TP	SCREW 15/64-28 L= 4.0	トメネジ 15/64-28 L=4	4
21		CS-1401014-SP	THRUST COLLAR	スラストウケ	2
22		137-17152	REGULATING LEVER ASM.	フリハハ チヨウセツウテ クミ	1
23		137-18606	SUSPENSION SCREW	ヨウト ウア ハ ネカケ	(2)
24		137-16501	REPOSITIONING LEVER SHAFT A	キセン チヨウセツウテ シク A	1
25		SS-8150710-SP	SCREW 15/64-28 L=7	トメネジ 15/64-28 L=7	2
26		RO-0982401-00	RUBBER RING	Oリング	1
27		137-16303	REGULATING LEVER LINK STUD	フリハハ ハンカン リンクシク	2
28		137-16451	REPOSITIONING LEVER ASM.	キセン チヨウセツウテ クミ	1
29		137-18606	SUSPENSION SCREW	ヨウト ウア ハ ネカケ	(1)
30		137-17202	REGULATING LEVER SHAFT	フリハハ チヨウセツウテ シク	1
31		SS-8150710-SP	SCREW 15/64-28 L=7	トメネジ 15/64-28 L=7	2
32		RO-0982401-00	RUBBER RING	Oリング	1
33		137-17608	SCREW	ヨウト ウ チヨウセツ ネジ	2
34		139-24907	REGULATING LEVER SHAFT	ハンカン ウテ シク	1
35		SS-8150822-TP	SCREW 15/64-28 L=8	トメネジ 15/64-28 L=8	1
36		137-19000	BEARING, REAR B	ヨウト ウ メタル	1
37		137-17707	ROCKING ADJUSTING SCREW STOPPE	ヨウト ウ チヨウセツネジ ストツハ	2
38		SS-7110510-SP	SCREW 11/64-40 L=5	マルヒラネジ 11/64-40 L= 5	2
39		SS-8110422-TP	SCREW 11/64-40 L=4	トメネジ 11/64-40 L=4	2
40		137-18507	SPRING	ハンカン ヒツハ リハ ネ	2
41		139-24808	REGULATING LEVER SHAFT BOSS	ハンカンウテ シク ホ ス	1
42		SS-8150432-TH	SCREW 15/64-28 L=4	トメネジ 15/64-28 L=4	1
43		137-17855	BEARING BRACKET	キセン ハンカンウテ クミ	1
44		137-18200	CHANGE ROLLER SHAFT	ハンカン ローラシク	(1)
45		137-18101	CHANGE ROLLER	ハンカン ローラ	(1)
46		137-17806	REPOSITIONING ARM	キセン ハンカン ウテ	(1)
47		137-18606	SUSPENSION SCREW	ヨウト ウア ハ ネカケ	(1)
48		SS-9120643-TP	SCREW 3/16-28 L=6	ロツカクホ ルト 3/16-28 L=6	(1)
49		137-17954	BELL CRANK ASM.	フリハハ ハンカンウテ クミ	1
50		137-18200	CHANGE ROLLER SHAFT	ハンカン ローラシク	(1)
51		137-18101	CHANGE ROLLER	ハンカン ローラ	(1)
52		137-17905	BELL CRANK	フリハハ ハンカンウテ	(1)
53		SS-9120643-TP	SCREW 3/16-28 L=6	ロツカクホ ルト 3/16-28 L=6	(1)
54		137-18051	BARTACK LEVER ASM.	カントメ ハンカンウテ クミ	1
55		137-18200	CHANGE ROLLER SHAFT	ハンカン ローラシク	(1)
56		137-18101	CHANGE ROLLER	ハンカン ローラ	(1)
57		137-18002	BARTACK LEVER	カントメ ハンカンウテ	(1)
58		SS-9120643-TP	SCREW 3/16-28 L=6	ロツカクホ ルト 3/16-28 L=6	(1)
59		137-18606	SUSPENSION SCREW	ヨウト ウア ハ ネカケ	(1)

# 7. LIFTING LEVER COMPONENTS

押さえ上げ関係

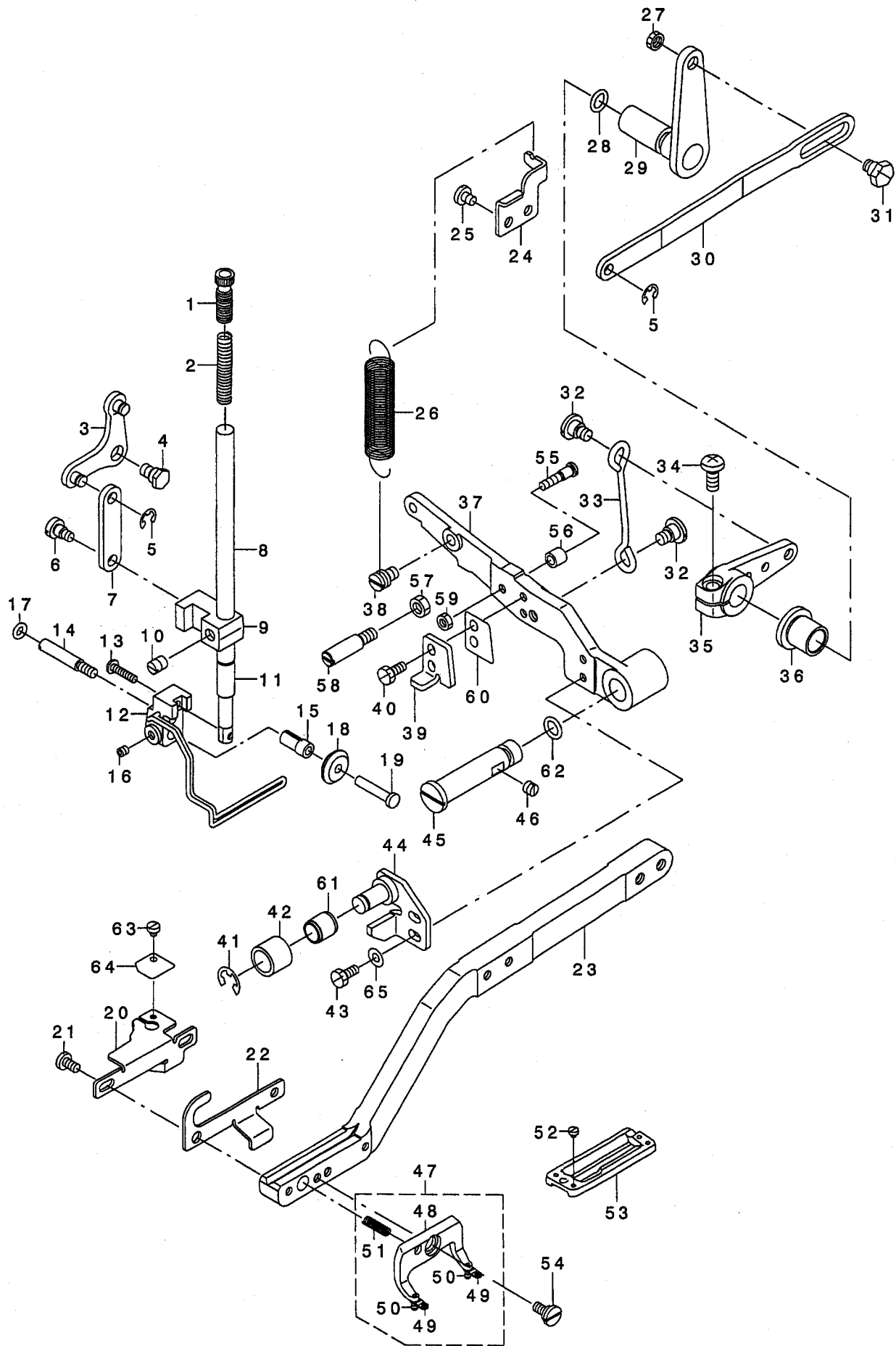



REF. NO	NOTE	PART NO.	DESCRIPTION	ル	シ	メ	イ	Qty												
1		B1509-012-000	PRESSER SPRING REGULATOR	オサエ	チヨ	セツ	ネジ	1												
2		B1507-761-000	PRESSER SPRING	オサエ	ハ	ネ		1												
3		137-20859	LEVER ASM, FRONT	オサエ	アケ	リンク	マエレハ	クミ	1											
4		SD-0800342-TP	HINGE SCREW D=8 H=3.2	ダ	ンネジ			1												
5		RE-0500000-KO	E-RING	E	カ	タ	メワ	5	2											
6		SD-0600452-TP	HINGE SCREW D=6 H=4.5	ダ	ンネジ	D=6	H=4.5	1												
7		137-21006	LINK	ヒ	キ	アケ	リンク	1												
8		137-20107	PRESSER BAR	オサエ	ホ	ウ		1												
9		139-26209	PRESSER BAR POSITION BRACKET	オサエ	ホ	ウ	ダ	キ	1											
10		SS-8660810-TP	SCREW 1/4-40 L=8	ト	メネジ	1/4-40	L=8	1												
11		137-20206	PRESSER BAR METAL	オサエ	ホ	ウ	メタル	1												
12		137-20354	ROLLER INSTALLING BASE ASM.	オサエ	ロ	ラ	トリツケ	タ	イ	クミ	1									
13		SS-4091520-SP	SCREW 9/64-40 L=15	ナ	ハ	ネジ	9/64-40	L=15	1											
14		137-32102	GUIDE PIN	ウ	ワ	イト	キリ	メ	ス	ア	ソ	ナ	イ	ツ	ク	1				
15		139-26308	COLLAR	オサエ	ロ	ラ	ス	リ	ア	フ	1									
16		SS-8110422-TP	SCREW 11/64-40 L=4	ト	メネジ	11/64-40	L=4	1												
17		RO-0442401-00	RUBBER RING	オ	リ	ンク		1												
18		139-25805	SLIDE ROLLER	オサエ	ロ	ラ		1												
19		139-25904	CONNECTING PIN	オサエ	ロ	ラ	ツ	ク	1											
20		137-32300	NEEDLE THREAD TRIMMER CAM A	ウ	ワ	イト	キリ	メ	ス	サ	ト	ウ	カ	AA	1					
21		SS-7110840-SP	SCREW 11/64-40 L=7.8	マ	ル	ヒ	ラ	ネジ	11/64-40	L=7.8	2									
22		137-32201	NEEDLE THREAD TRIMMER PLATE	ウ	ワ	イト	キリ	メ	ス	サ	ト	ウ	イ	タ	1					
23		139-25706	WORK CLAMP ARM	オサエ	ウ	デ		1												
24		137-21808	SUSPENSION SCREW A	オサエ	ア	ケ	レ	ハ	ハ	ネ	カ	ケ	1							
25		SS-7120640-SP	SCREW 3/16-28 L=6	マ	ル	ヒ	ラ	ネジ	3/16-28	L=6	2									
26		137-21709	PRESSER FOOT LIFTING SPRING	オサエ	ア	ケ	レ	ハ	ハ	ネ	1									
27		NS-6150310-SP	NUT 15/64-28	ロ	ツ	カ	ク	ナ	ツ	ト	15/64-28	1								
28		RO-0742401-00	RUBBER RING	オ	リ	ンク		1												
29		137-21253	LEVER ASM, REAR A	オサエ	ア	ケ	リンク	ウ	ツ	ロ	レ	ハ	ア	ク	ミ	1				
30		137-21105	PRESSER BAR LIFTING ROD, LONG	オサエ	ア	ケ	ヨ	コ	リ	ンク	1									
31		SD-0800342-TP	HINGE SCREW D=8 H=3.2	ダ	ンネジ			1												
32		SD-0790435-TP	HINGE SCREW D=7 H=4.3	ダ	ンネジ			2												
33		137-21600	PRESSER BAR LIFTING ROD	オサエ	ア	ケ	タ	テ	リ	ンク	1									
34		SS-6151412-TP	SCREW 15/64-28 L=14	ロ	ツ	カ	ク	ナ	ツ	ト	15/64-28	1								
35		137-21402	LINK REAR LEVER B	オサエ	ア	ケ	リンク	ウ	ツ	ロ	レ	ハ	B	1						
36		137-21501	LINK REAR LEVER BUSHING	オサエ	ア	ケ	リンク	ウ	ツ	ロ	レ	ハ	メ	タル	1					
37		137-20701	PRESSER BAR LIFTING LEVER	オサエ	ホ	ウ	レ	ハ	-	1										
38		137-21907	SUSPENSION SCREW B	オサエ	ア	ケ	レ	ハ	ハ	ネ	カ	ケ	B	1						
39		137-33001	STARTING SAFETY PLATE	キ	ト	ウ	ア	ン	セ	ン	イ	タ	1							
40		SS-9111010-SP	SCREW 11/64-40 L=9.5	ロ	ツ	カ	ク	ナ	ツ	ト	11/64-40	L=9.5	2							
41		RE-0700000-KO	E-RING 7	E	カ	タ	メ	ワ	7	1										
42		137-33308	NEEDLE THREAD TRIMMER ROLLER	ウ	ワ	イト	キリ	ク	ト	ウ	コ	ロ	1							
43		SS-9111010-SP	SCREW 11/64-40 L=9.5	ロ	ツ	カ	ク	ナ	ツ	ト	11/64-40	L=9.5	2							
44		137-33159	SUPPORTING PLATE ASM.	ウ	ワ	イト	キリ	サ	サ	エ	イ	タ	ク	ミ	1					
45		137-22400	PRESSER BAR LEVER SHAFT	オサエ	ア	ケ	レ	ハ	ツ	ク	1									
46		SS-8150510-TP	SCREW 15/64-28 L=4.7	ト	メネジ	15/64-28	L=4.7	1												
47		139-26662	PRESSER FOOT ASM.	オサエ	ア	シ	ク	ミ	1											
48		B1511-771-000-B	PRESSER FOOT	オサエ	ア	シ		(1)												
49		B1509-761-000	WORK CLAMP CHECK SPRING	オサエ	ト	リ	ツ	ケ	イ	タ	ハ	ネ	(2)							
50		139-26704	PRESSER FOOT PIN	オサエ	ア	シ	ビ	ン	(2)											
51		B1512-761-000	WORK CLAMP CHECK HOLDER SPRING	オサエ	ア	シ	シ	ツ	ハ	ネ	(1)									
52		SS-6060210-SP	SCREW 3/32-56 L=1.9	ヒ	ラ	ネジ	3/32-56	L=1.9	2											
53		B1552-781-000-A	PRESSER	オサエ				1												
54		SD-0790203-SP	HINGE SCREW D=7.94 H=2	ダ	ンネジ	D=7.94	H=2	1												
55		SD-0500722-TP	HINGE SCREW	ダ	ンネジ			1												
56		137-37804	DRIVING ARM BOSS ROLLER	シ	タ	イ	ト	キ	リ	ク	ト	ウ	ウ	デ	コ	ロ	1			
57		NS-6150430-SP	NUT 15/64-28	ロ	ツ	カ	ク	ナ	ツ	ト	15/64-28	1								
58		137-22103	LIFTING LEVER STOPPER B	オサエ	ア	ケ	ス	ツ	ハ	B	1									
59		NS-6110350-SP	NUT 11/64-40	ロ	ツ	カ	ク	ナ	ツ	ト	11/64-40	1								
60	01	137-33902	SHIM	キ	ト	ウ	ア	ン	セ	ン	イ	タ	チ	ヨ	ウ	セ	イ	ツ	ム	1
61		SB-3090001-00	BEARING	コ	ロ	カ	リ	ツ	ク	ウ	ケ	1								
62		RO-0742401-00	RUBBER RING	オ	リ	ンク		1												
63		SS-6080320-SP	SCREW 1/8-44 L=2.5	ヒ	ラ	ネジ	1/8-44	L=2.5	1											
64		137-33704	CAP	ウ	ワ	イト	キ	リ	ク	リ	ス	フ	タ	1						
65		WP-0450801-SD	WASHER 4.5X10X0.8	ヒ	ラ	ザ	カ	ネ	4.5X10X0.8	2										

NOTE (注記)

01...SELECTIVE PART

選択部品

# 8. NEEDLE THREAD TRIMMER & UPPER THREAD PULLING COMPONENTS

上糸切り・糸たぐり関係

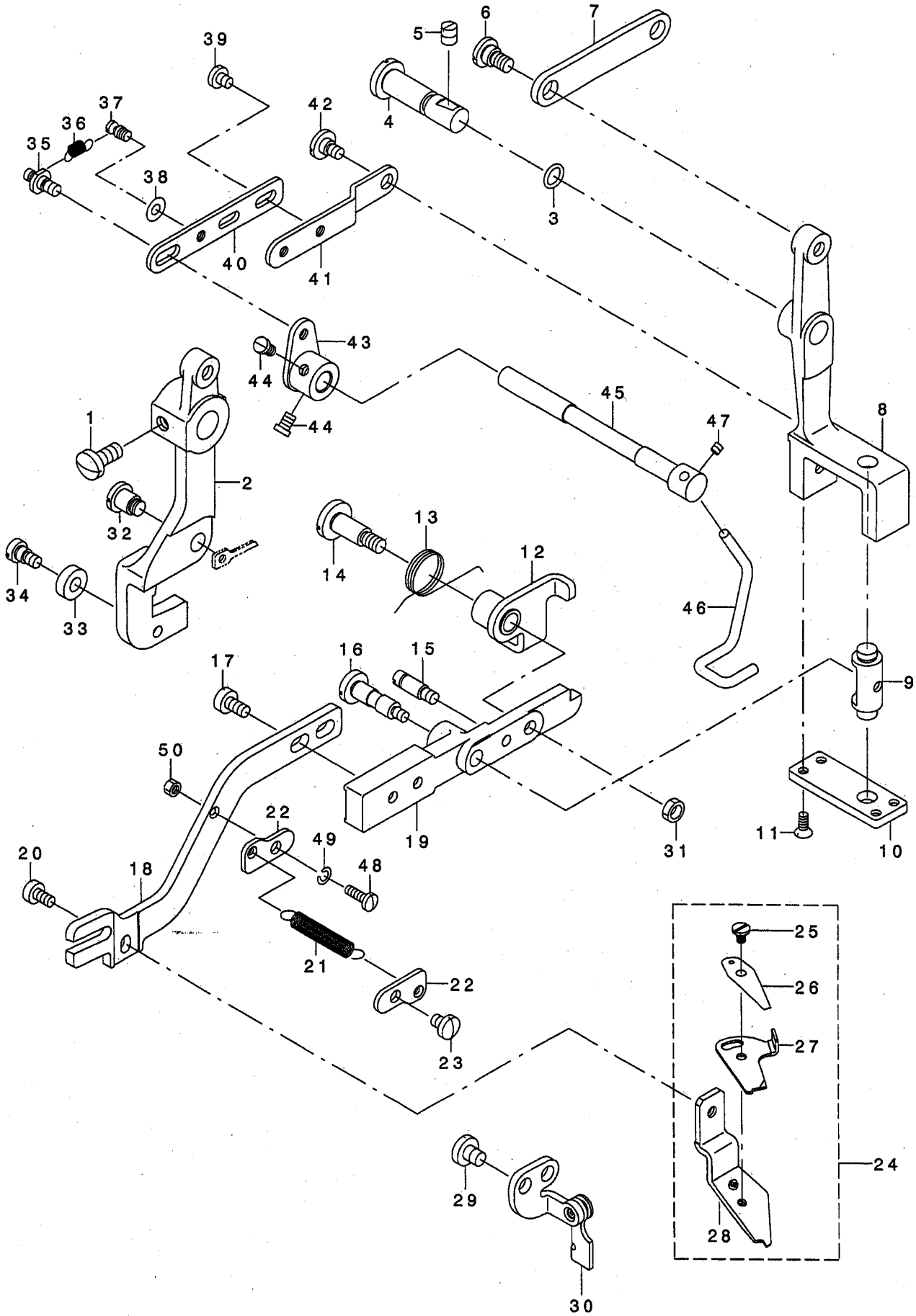

REF. NO	NOTE	PART NO.	DESCRIPTION	ヒョウメイ	Qty
1		SS-7151310-TP	SCREW	ウワル-ハ カイト ササエネジ	2
2		137-32805	STARTING SAFETY ARM	キト ウアンゼン ウテ	1
3		RO-0691801-00	RUBBER RING	Oリング	1
4		137-32607	LEVER STUD	ウワイトキリ サト ウレハ -ジク	1
5		SS-8150710-TP	SCREW 15/64-28 L=7	トメネジ 15/64-28 L=7	1
6		SD-0790402-TP	HINGE SCREW D= 7.94 H= 4	タネネジ D=7.94 H=4	2
7		137-32706	CONNECTING LINK	ウワイトキリ レンケツリンク	1
8		137-32417	NEEDLE THREAD TRIMMER LEVER	ウワイトキリサト ウレハ -	1
9		137-31500	ARM B STUD	ウワイトキリ サト ウウテ Bジク	1
10		137-32508	LEVER COVER	ウワイトキリ サト ウレハ -7タ	1
11		SS-1090930-SP	SCREW 9/64-40 L=8.6	サラネジ 9/64-40 L=8.6	4
12		137-31658	ARM C ASM.	ウワイトキリ サト ウウテ Cクミ	1
13		137-31807	SPRING	ウワイトキリ サト ウウテ C モト シハネ	1
14		SD-0791501-SP	HINGE SCREW D= 7.94 H=15.0	タネネジ D=7.94 H=15	1
15		B1506-352-000	TENSION SPRING RACK B	ヒツハ リハ ネカケ B	1
16		SD-0702001-TH	HINGE SCREW	タネネジ	1
17		SS-6120930-TP	SCREW 3/16-28 L=9	ヒラネジ 3/16-28 L=9	2
18		137-31310	NEEDLE THREAD TRIMMER ARM A	ウワイトキリサト ウウテ A	1
19		137-31401	NEEDLE THREAD TRIMMER ARM B	ウワイトキリ サト ウウテ B	1
20		SS-6110810-TP	SCREW 11/64-40 L=8	ヒラネジ 11/64-40 L=8	1
21		137-31906	SPRING	ウワイトキリ サト ウウテ ヒツハ リハネ	1
22		137-32011	SUSPENSION SPRING	ウワイトキリサト ウウテ ヒツハ リハネカケ	2
23		SS-7120640-SP	SCREW 3/16-28 L=6	マルヒラネジ 3/16-28 L=6	1
24		137-31161	NEEDLE THREAD TRIMMER CONNEC.	ウワイトキリ メス クツコウ	1
25		SD-0400191-TP	HINGE SCREW D=4 H=1.9	タネネジ D=4 H=1.9	(1)
26		B2003-771-000	NEEDLE THREAD PRESSER SPRING	イトオサエ ハネ	(1)
27		137-31203	NEEDLE THREAD TRIMMER, UPPER	ウワイトキリ ウウメス	(1)
28		137-31153	TRIMMER, LOWER ASM.	ウワイト キリ シタメス クミ	(1)
29		SS-7150740-SP	SCREW 15/64-28 L=7	マルヒラネジ 15/64-28 L=7	2
30		137-33456	SAFETY PLATE ASM.	ウワイトキリ アンゼン ハンクミ	1
31		NS-6150310-SP	NUT 15/64-28	ロツカクナツト 15/64-28	1
32		SD-0800681-SP	HINGE SCREW D=8 H=6.8	タネネジ D=8 H=6.8	1
33		137-22509	DRIVING SAFETY ROLLER	キト ウアンゼン コロ	1
34		SD-0600401-TP	HINGE SCREW D= 6 H= 4	タネネジ D=6 H=4	1
35		137-47308	SUSPENSION SCREW	メス クトウ フツクハネカケ	1
36		137-47506	SPRING	メス クトウ フツク ヒツハ リハネ	1
37		B1110-280-000	THREAD CUTTING LINK SPRING RAC	イトキリ リンクハネカケ	1
38		WP-0450801-SD	WASHER 4.5X10X0.8	ヒラサ ガネ 4.5X10X0.8	1
39		SS-7110510-SP	SCREW 11/64-40 L=5	マルヒラネジ 11/64-40 L= 5	2
40		139-39913	CONNECTING LINK B	シャタ レンケツリンクB	1
41		139-39814	CONNECTING LINK A	シャタ レンケツリンクA	1
42		SD-0640271-TP	HINGE SCREW	タネネジ	1
43		139-39459	THREAD PULLING ARM ASM.	イトタグ リウテ (クミ)	1
44		SS-6110650-TP	SCREW 11/64-40 L=5.5	ヒラネジ 11/64-40 L=5.5	2
45		139-39707	SHAFT	イトタグ リウテ ジク	1
46		139-39608	LEVER	イトタグ リレハ -	1
47		SS-8090410-SP	SCREW 9/64-40 L= 3.5	トメネジ 9/64-40 L=3.5	1
48		SS-7091110-TP	SCREW 9/64-40 L=10.5	マルヒラネジ 9/64-40 L=10.5	1
49		WS-0441040-KP	SPRING WASHER 4.4X7.4X1	ハネサ ガネ 4.4X7.4X1	1
50		NS-6090310-SP	NUT 9/64-40	ロツカクナツト 9/64-40	1

# 9. WORK CLAMP CARRIER COMPONENTS

布送り関係

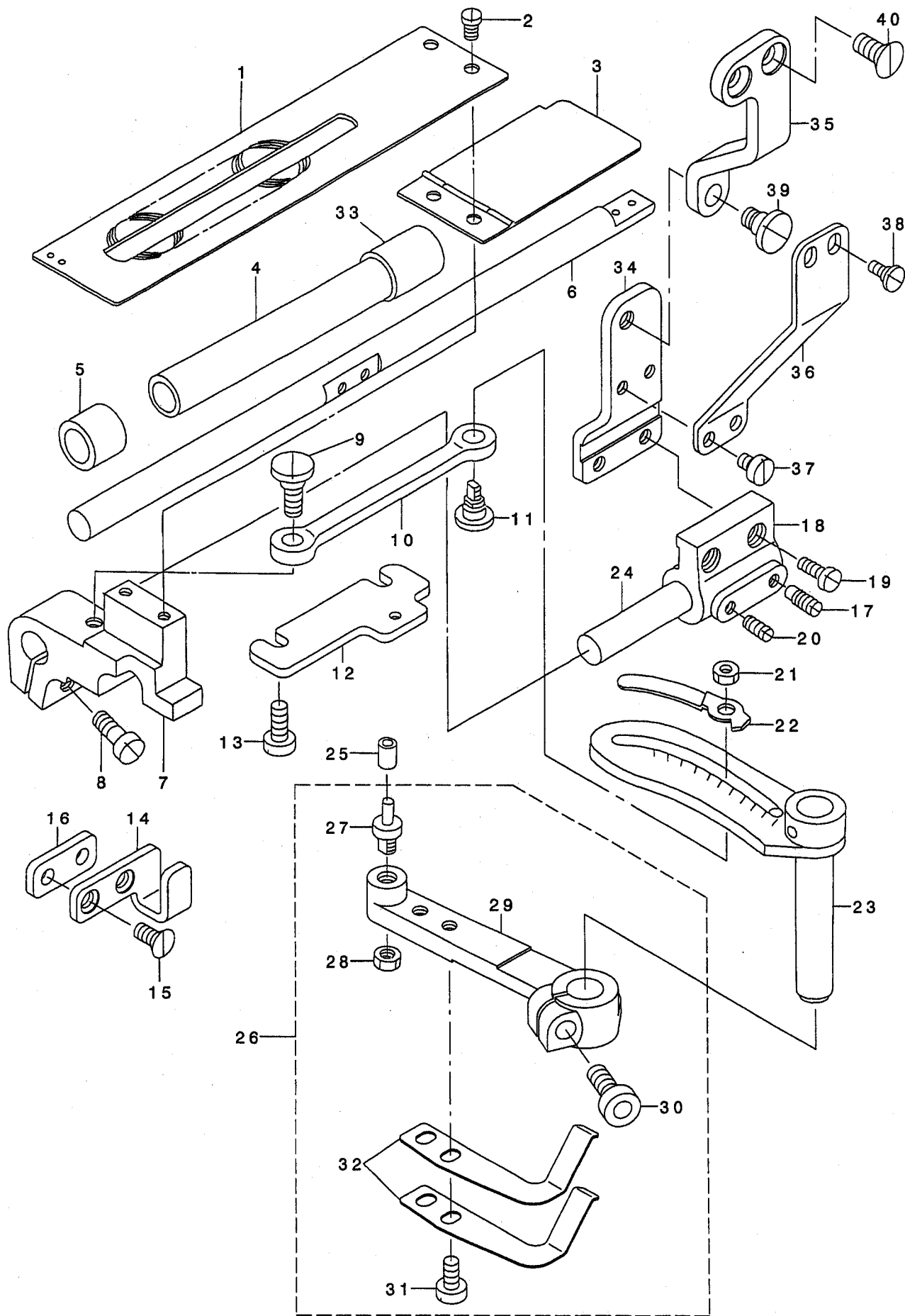

REF. NO	NOTE	PART NO.	DESCRIPTION	品名	Qty
1		137-23507	WORK CLAMP CARRIER	ヌノオクリイタ	1
2		SS-5120810-SP	SCREW	ハ' イント' ネジ	2
3		137-24653	BRACKET COVER CONNEC.	ヌノオクリイタ' イ カハ' - ケツコ' ウ	1
4		137-25700	BEARING, REAR	オサエウテ' オクリシ' クウケ ウツロ	1
5		137-25601	BEARING, FRONT	オサエウテ' オクリシ' クウケ マエ	1
6		139-27702	SHAFT	オサエウテ' オクリシ' ク	1
7		137-23705	WORK CLAMP ARM BRACKET	ヌノオクリイタ' イ	1
8		SS-6151440-SP	SCREW 15/64-28 L=14	ヒラネシ' 15/64-28 L=14	1
9		SD-0870401-SP	HINGE SCREW D= 8.73 H= 4	タ' ソネシ' D=8.73 H=4	1
10		137-23903	CLAMP CARRIER BRACKET PINMAN	ヌノオクリ ロツト'	1
11		137-23804	LENGTH REGULATING HINGE STUD	オクリチヨウセツ シ' ク	1
12		139-27306	GUIDE PLATE	ヌノオクリイタ' イ アンナイハ' ソ	1
13		SS-6121210-SP	SCREW 3/16-28 L=12	ヒラネシ' 3/16-28 L=12	2
14		139-27801	PRESSER ARM GUIDE	オサエウテ' アンナイ	1
15		SS-1121010-SP	SCREW	サラネシ'	2
16		139-26902	SPACER	オサエウテ' スパ' -サ-	1
17		SS-8150920-SP	SET-SCREW	トメネシ'	1
18		137-25007	SUPPORTING BRACKET	オサエウテ' シシ' タ' イ	1
19		SS-6121210-SP	SCREW 3/16-28 L=12	ヒラネシ' 3/16-28 L=12	2
20		SS-8150710-SP	SCREW 15/64-28 L=7	トメネシ' 15/64-28 L=7	1
21		NS-6150430-SP	NUT 15/64-28	ロツカクナツト 15/64-28	1
22		137-24406	INDICATOR	シツソ	1
23		137-24067	WORK CLAMP UPPER ARM CONNEC.	ヌノオクリ ウテ' ウエケツコ' ウ	1
24		137-24505	WORK CLAMP ARM SLIDE ROD	ヌノオクリ シ' ク	1
25		B2502-232-000	ROLLER	ヌノオクリカム コロ	1
26		139-27959	CLOTH FEEDER ARM COMPL.(LOWER)	ヌノオクリ ウテ' シタ(ケツコ' ウ)	1
27		B1602-761-000	BELL CRANK ROLLER STUD	ヌノオクリ コロシ' ク	(1)
28		NS-6150310-SP	NUT 15/64-28	ロツカクナツト 15/64-28	(1)
29		139-27900	CLOTH FEEDER ARM, LOWER	ヌノオクリ ウテ' シタ	(1)
30		SS-6151612-TP	SCREW	ロツカクアナホ' ルト	(1)
31		SS-6120930-TP	SCREW 3/16-28 L=9	ヒラネシ' 3/16-28 L=9	(2)
32		139-28007	SPRING	フ' レーキ イタハ' ネ	(2)
33		137-25809	BEARING, FRONT	オサエウテ' オクリシ' クウケ(ウツロ)B	1
34		139-27504	CONNECTING PLATE B	オサエウテ' レンケツハ' ソン B	1
35		139-27603	CONNECTING PLATE C	オサエウテ' レンケツハ' ソン C	1
36		139-27405	CONNECTING PLATE A	オサエウテ' レンケツハ' ソン A	1
37		SS-6110610-TP	SCREW 11/64-40 L=6	ヒラネシ' 11/64-40 L=6	2
38		SD-0500251-SP	HINGE SCREW D= 5 H= 2.5	タ' ソネシ' D=5 H=2.5	2
39		SD-0720501-SP	HINGE SCREW D=7.24 H=5	タ' ソネシ' D=7.24 H=5	1
40		SS-1151310-TP	SCREW	サラネシ'	2

# 10. BOBBIN THREAD TRIMMER COMPONENTS

下糸切り関係

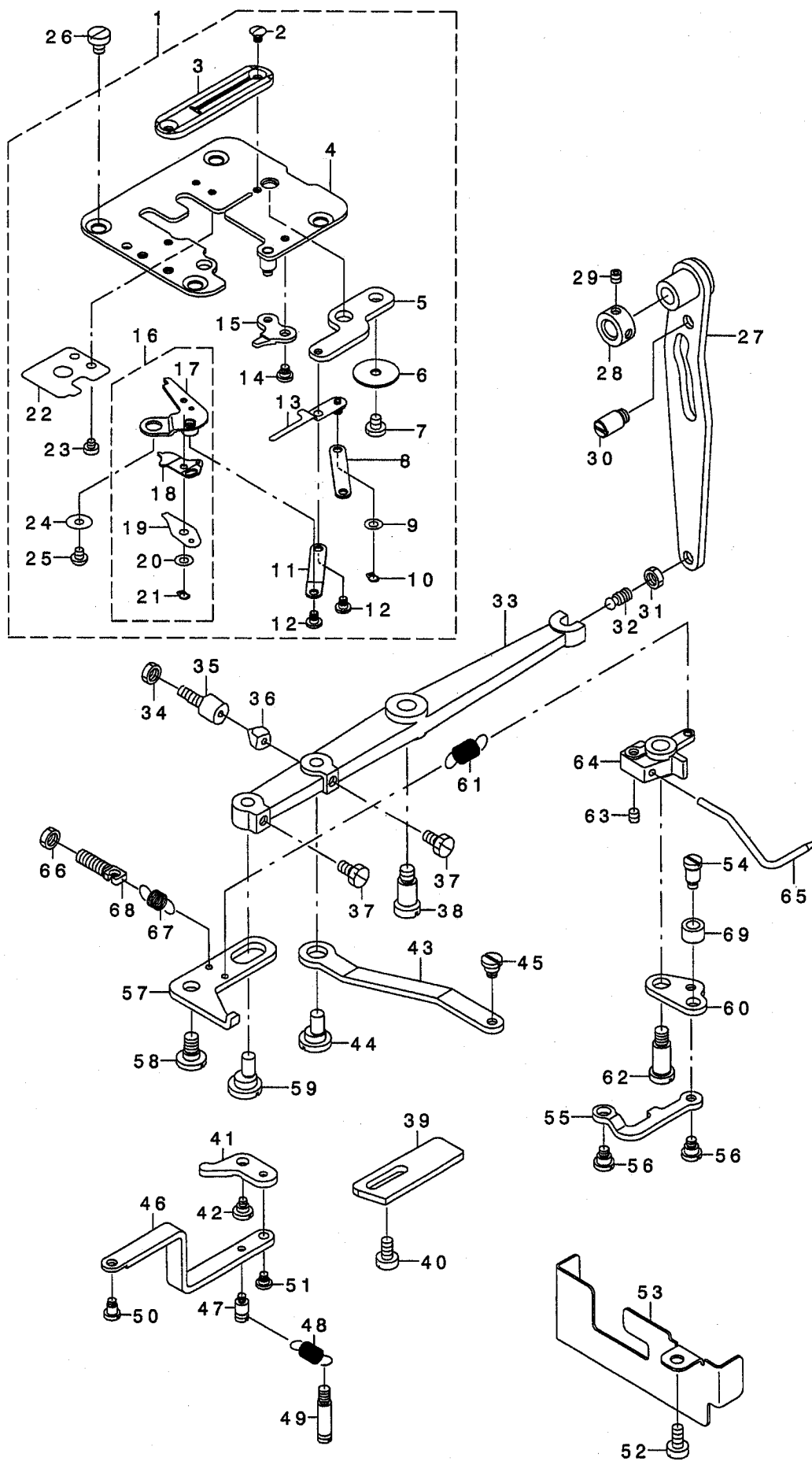

REF. NO	NOTE	PART NO.	DESCRIPTION	ト ヌ メ イ	Qty
1		139-47767	THROAT PLATE CONNEC.	ハリイタダ イケツゴウ	1
2		SS-2090510-SP	SCREW 9/64-40 L=5	マルサラネジ 9/64-40 L=5	(2)
3		137-39107	THROAT PLATE	ハリイタ	(1)
4		139-47759	THROAT PLATE ASM.	ハリイタダ イクミ	(1)
5		137-36202	BOBBIN THREAD TRIMMER LEVER	シタイトキリ ウヂ	(1)
6		WP-0451016-SP	WASHER 4.5X20X1	ヒラサ ガネ 4.5X20X1	(1)
7		SS-7110570-SP	SCREW 11/64-40 L= 4.8	マルヒラネジ 11/64-40 L=4.8	(1)
8		137-36509	BOBBIN THREAD PULLER LINK	シタイト タグ リウヂ リンク	(1)
9		WP-0410846-SC	WASHER	ヒラサ ガネ	(2)
10		RC-0370411-KP	RETAINING RING	Cカ タ トメ	(2)
11		137-35808	LOWER LINK	シタイトキリ シタメス リンク	(1)
12		SD-0400191-TP	HINGE SCREW D=4 H=1.9	ダ'ンネジ D=4 H=1.9	(2)
13		137-36350	BOBBIN THREAD PULLER ASM.	シタイト タグ リウヂ クミ	(1)
14		SD-0460182-SP	HINGE SCREW D= 4.6 H= 1.8	ダ'ンネジ D=4.6 H=1.8	(1)
15		137-36806	ACTUATING PLATE	シタイトキリ メス サト ウイタ	(1)
16		139-47866	BOBBIN THREAD TRIMMER CONNEC.	シタイトキリメスケツゴウ	(1)
17		139-47858	TRIMMER, LOWER ASM.	シタイトキリシタメスクミ	(1)
18		137-35956	TRIMMER, UPPER ASM.	シタイトキリ ウラメス クミ	(1)
19		137-36103	SPRING	シタイトキリ メス イトサエハ ネ	(1)
20		WP-0410846-SC	WASHER	ヒラサ ガネ	(1)
21		RC-0370411-KP	RETAINING RING	Cカ タ トメ	(1)
22		139-48005	BOBBIN THREAD CLAMP PLATE	シタイトホソクイタ	(1)
23		SS-6080320-SP	SCREW 1/8-44 L= 2.5	ヒラネジ 1/8-44 L=2.5	(2)
24		B2423-280-00A	MOVING KNIFE WASHER A	ト'メス サ'ガネ A	(1)
25		SS-3090410-SP	SCREW	マルネジ 9/64-40 L=3.5	(1)
26		SS-6120620-TP	SCREW	ヒラネジ	4
27		137-37655	DRIVING ARM ASM.	シタイト キリ クト'ウ ウヂ クミ	1
28		CS-0800816-SH	THRUST HOLDER D=8 W=8	スラストウケ D=8 W=8	1
29		SS-8110422-TP	SCREW 11/64-40 L=4	ト'メネジ 11/64-40 L=4	2
30		137-22004	LIFTING LEVER STOPPER A	オサエアケ ストツハ A	1
31		NS-6150310-SP	NUT 15/64-28	ロツカクナツト 15/64-28	1
32		B2412-047-000	BALL SCREW	シタイトキリ アンソイビ'ン	1
33		137-36715	DRIVING LEVER	シタイトキリレハ'	1
34		NS-6150310-SP	NUT 15/64-28	ロツカクナツト 15/64-28	1
35		B1453-771-000	STOPPER	ストツハ'	1
36		B1432-761-000	SWING ARM STOPPER RUBBER	キセン アンソソ オサホ' - フ'ツツユ	1
37		SS-9120910-TP	SCREW 3/16-28 L=9	ロツカクホ' ルト 3/16-28 L=9	2
38		SD-0791271-SP	HINGE SCREW D= 7.94 H=12.7	ダ'ンネジ D=7.94 H=12.7	1
39		137-37200	ACTUATING CAM	シタイトキリ サト'ウカム	1
40		SS-6120940-SP	SCREW 3/16-28 L=9	ヒラネジ 3/16-28 L=9	2
41		137-37101	ACTUATING LEVER	シタイトキリ メス サト'ウレハ' -	1
42		SD-0550271-TP	HINGE SCREW D= 5.50 H= 2.7	ダ'ンネジ D=5.5 H=2.7	1
43		137-37309	BOBBIN THREAD TRIMMER LINK	シタイトキリ リンク	1
44		137-37408	LINK ROD	シタイトキリ リンクツ'ク	1
45		SD-0640321-SP	HINGE SCREW D= 6.35 H= 3.2	ダ'ンネジ D=6.35 H=3.2	1
46		137-36905	ACTUATING LINK	シタイトキリ メス サト'ウイタリンク	1
47		137-37002	SUSPENTION SCREW A	シタイトキリサト'ウイタ リンクハ' ネカケA	1
48		GBR-01606000	RELEASE RETURN SPRING	カイツ'ヨ モト'シハ'ネ	1
49		137-37507	SUSPENSION SCREW B	シタイトキリ サト'ウイタ リンクハ' ネカケB	1
50		SD-0450401-SP	HINGE SCREW D= 4.5 H= 4	ダ'ンネジ D=4.5 H=4	1
51		SD-0460182-SP	HINGE SCREW D= 4.6 H= 1.8	ダ'ンネジ D=4.6 H=1.8	1
52		SS-6121050-SP	SCREW 3/16-28 L= 9.5	ヒラネジ 3/16-28 L=9.5	1
53		139-20707	DUST PREVENTION COVER	ホ'ウツ'ソカハ' -	1
54		SD-0640752-TP	HINGE SCREW D= 6.35 H= 7.5	ダ'ンネジ D=6.35 H=7.5	1
55		137-38604	LINK	ホ'ビ'ンオサエモト'ツリンク	1
56		SD-0640321-SP	HINGE SCREW D= 6.35 H= 3.2	ダ'ンネジ D=6.35 H=3.2	2
57		137-38117	BOBBIN PRESSER LEVER	ホ'ビ'ンオサエレハ' -	1
58		SD-0720331-SP	HINGE SCREW D= 7.24 H= 3.3	ダ'ンネジ D=7.24 H=3.3	1
59		137-39008	LINK ROD	ホ'ビ'ンオサエリンクツ'ク	1
60		137-38414	SUSPENSION SCREW	ホ'ビ'ンオサエモト'シレハ' -	1
61		137-38711	SPRING	ホ'ビ'ンオサエサト'ウハ'ネ	1
62		SD-0791503-SP	HINGE SCREW D=7.94 H=15	ダ'ンネジ D=7.94 H=15	1
63		SS-8110520-TP	SCREW 11/64-40 L= 4.5	ト'メネジ 11/64-40 L=4.5	1
64		137-38216	BOBBIN PRESSER BASE	ホ'ビ'ンオサエウヂ'ダ'イ	1
65		137-38307	BOBBIN PICKER BRACKET	ホ'ビ'ンオサエ ウヂ'	1
66		NS-6150310-SP	NUT 15/64-28	ロツカクナツト 15/64-28	1
67		139-35705	SPRING	シタイトキリレハ' -モト'シハ'ネ	1
68		137-17509	SUSPENSION SCREW	フリハハ' チョウセツハ'ネカケ	1
69		137-51300	KNIFE STOP LEVER STOPPER	メス トレハ' - ストツハ'	1

# 11. HOOK DRIVING SHAFT COMPONENTS

下軸関係

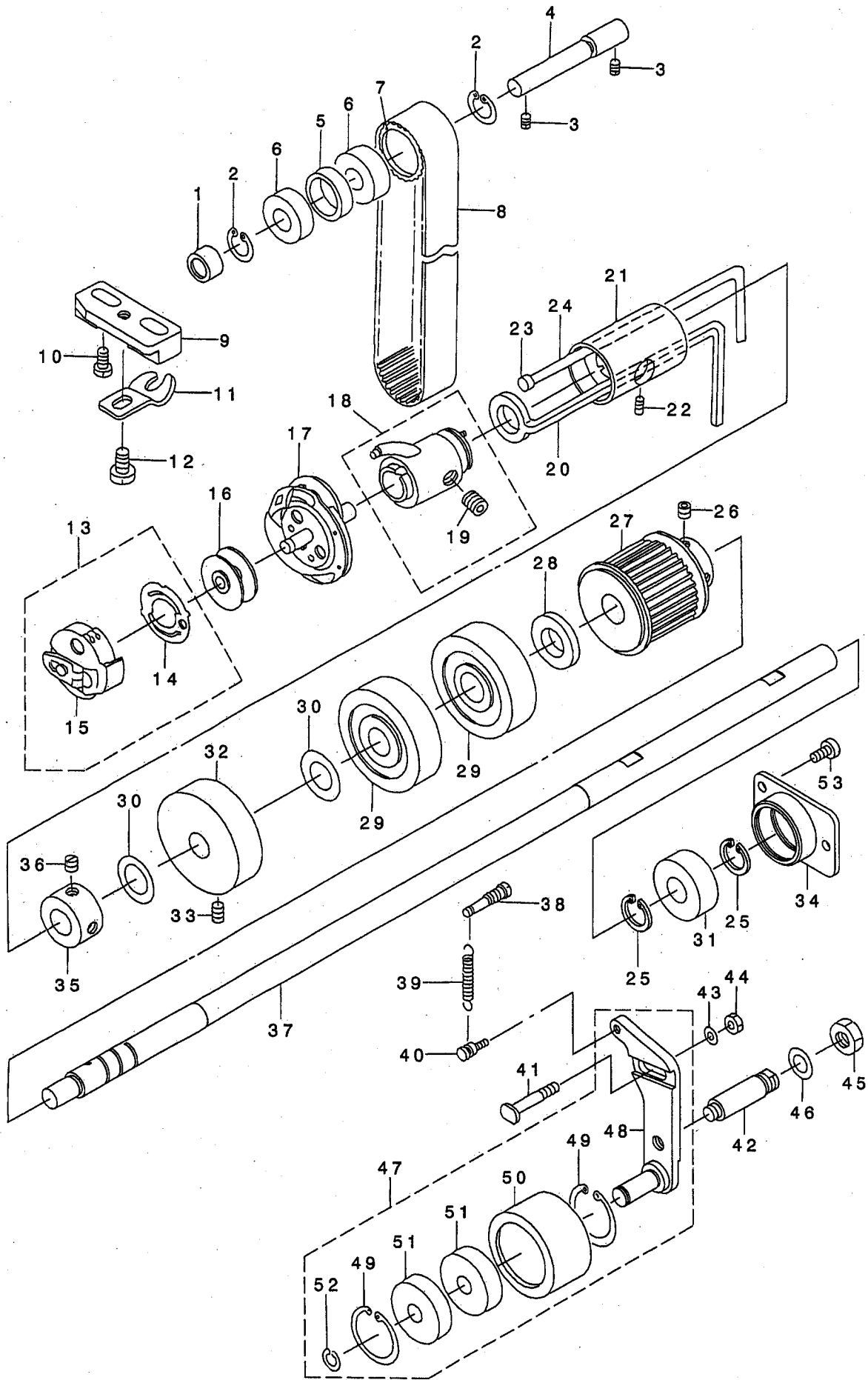



REF. NO	NOTE	PART NO.	DESCRIPTION	ヒソメイ	Qty
1		137-10504	INTERMEDIATE SPROCKET WASHER	チュウカン スプ ロケツト ウケワ	1
2		RC-2791218-KP	RETAINING RING	Cカ タトメワ	2
3		SS-8150510-TP	SCREW 15/64-28 L= 4.7	トメネジ 15/64-28 L=4.7	2
4		137-10306	INTERMEDIATE SPROCKET SHAFT	チュウカン スプ ロケツト シク	1
5		137-10405	INTERMEDIATE SPROCKET RING	チュウカン スプ ロケツト リンク	1
6		SB-1100006-00	BALL BEARING	コロカ リ シクウケ	2
7		137-10207	INTERMEDIATE SPROCKET	チュウカン スプ ロケツト	1
8		137-10603	TIMING BELT	タイミンク ハ ルト	1
9		137-29306	BOBBIN CASE POSITIONING PLATE	ウチカ マトメダ イ	1
10		SS-6111040-SP	SCREW 11/64-40 L= 9.5	ヒラネジ 11/64-40 L=9.5	2
11		137-27102	STOPPER	ウチカ マトメ A	1
12		SS-7110510-SP	SCREW 11/64-40 L=5	マルヒラネジ 11/64-40 L= 5	1
13		137-29769	BOBBIN CASE ASM.	ホ ビンケース クミ	1
14		137-29702	BOBBIN CASE SPRING	クウテン ホ ウシ ハ ネ	(1)
15		137-29751	BOBBIN CASE CONNEC.	ホ ビンケース ケツゴ ウ	(1)
16		B1811-771-000	BOBBIN	ホ ビン	1
17		137-29058	HOOK CONNEC.	カマケツゴ ウ	1
18		137-29652	HOOK SLEEVE CONNEC.	カマシク ツキ テ ケツゴ ウ	1
19		SS-8660612-TP	SCREW 1/4-40 L=6	トメネジ 1/4-40 L=6	(4)
20		137-28308	OIL SUPPLY FELT	カマキユウ フェルト	1
21		139-28908	BUSHING, FRONT	シモシク マエメタル	1
22		SS-8150432-TH	SCREW 15/64-28 L=4	トメネジ 15/64-28 L=4	1
23		137-27300	RUBBER PLUG	シモシク マエメタル トメセン	1
24		CQ-3000000-FO	OIL FELT	ロツト フェルト	0.1
25		RC-3000002-KP	RETAINING RING	Cカ タトメワ	2
26		SS-8660612-TP	SCREW 1/4-40 L=6	トメネジ 1/4-40 L=6	2
27		137-27706	HOOK DRIVING SHAFT SPROCKET	シタシク スプ ロケツト	1
28		B2924-470-000	THRUST COLLAR	ウツオクリシク スラストウケ	1
29		SB-1100007-00	BALL BEARING	コロカ リ シクウケ	2
30		137-28100	WASHER	シタシク スラスト サカネ	1
31		SB-1100001-00	BEARING	ハ アリシク A	1
32		139-28809	THRUST BRACKET	シモシク スラストウケダ イ	1
33		SS-8150920-SP	SET-SCREW	トメネジ	1
34		139-29005	SUPPORT BEARING	シモシク ホシ ヨハ アリシク ウケ	1
35		CS-1001011-SH	THRUST COLLAR	スラスト カラ	1
36		SS-8660610-TP	SCREW 1/4-40 L=6	トメネジ 1/4-40 L=6	2
37		139-28700	HOOK DRIVING SHAFT	シモシク	1
38		137-11205	SUSPENSION SCREW	アイトラフ ハ ネカケ	1
39		137-11106	IDLER PULLEY ADJUSTING SPRING	アイトラフ -リ チヨウセツハ ネ	1
40		B1110-280-000	THREAD CUTTING LINK SPRING RAC	イトキリ リンクハ ネカケ	1
41		137-11007	IDLER ADJUSTING SCREW	アイトラ チヨウセツネジ	1
42		139-23206	SET-SCREW	アイトラコテイイタ トメネジ	1
43		WP-0621016-SD	WASHER 6.2X13X1	ヒラサカネ 6.2X13X1	1
44		NS-6150310-SP	NUT 15/64-28	ロツカクナツト 15/64-28	1
45		NS-6280610-SP	NUT	ロツカク ナツト	1
46		WP-1221016-SP	WASHER	ヒラサカネ	1
47		139-23362	IDLER FIXED PLATE COMPL.	アイトラコテイイタ ケツゴ ウ	1
48		139-23354	IDLER FIXED PLATE ASM.	アイトラコテイイタ(クミ)	(1)
49		RC-3781518-KP	RETAINING RING	Cカ タトメワ	(2)
50		137-10702	IDLER PULLEY	アイトラフ -リ	(1)
51		SB-1100007-00	BALL BEARING	コロカ リ シクウケ	(2)
52		RC-0931011-KP	RETAINING RING	Cカ タトメワ	(1)
53		SS-6121050-SP	SCREW 3/16-28 L= 9.5	ヒラネジ 3/16-28 L=9.5	2

12. STOP-MOTION COMPONENTS (1)

遮断関係 (1)

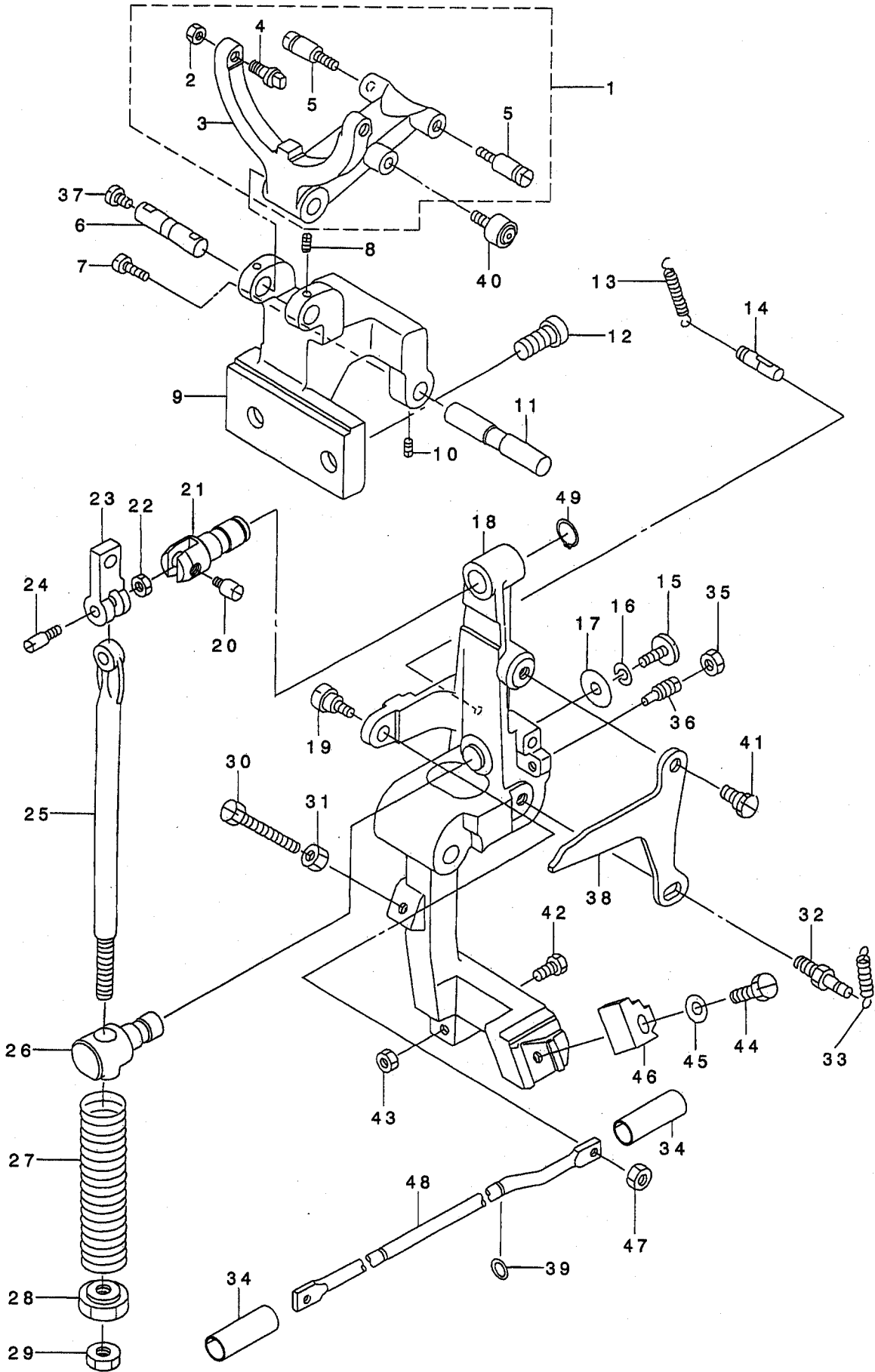

REF. NO.	NOTE	PART NO.	DESCRIPTION	ヒソメイ	Qty
1		137-41251	CLUTCH MANIPULATING ARM COMPL.	クラッチリフター ケツゴウ	1
2		NS-6150310-SP	NUT 15/64-28	ロツカクナツト 15/64-28	(2)
3		137-41202	CLUTCH MANIPULATING ARM	クラッチ リフター	(1)
4		137-41103	PIN	クラッチ リフター-ピン	(2)
5		B1631-012-B00	SUSPENSION STUD B	ヒツハリ ハネカケ B	(2)
6		137-41301	PIN	クラッチ リフター-ピン	1
7		SS-7110510-SP	SCREW 11/64-40 L=5	マルヒラネジ 11/64-40 L= 5	1
8		SS-8110422-TP	SCREW 11/64-40 L=4	トメネジ 11/64-40 L=4	2
9		137-41509	STOP-MOTION BEARING BRACKET	シヤダ ソウチ トリツケダ イ	1
10		SS-8150822-TP	SCREW 15/64-28 L=8	トメネジ 15/64-28 L=8	2
11		137-41608	STOP-MOTION LEVER SHAFT	シヤダ ソ フレム シャフト	1
12		SM-6102002-TP	SCREW M10 L=20	ロツカクアナホリ ルト M10 L=20	2
13		139-30201	SPRING A	シヤダ ソハネ A	2
14		137-44800	SUSPENSION SCREW	ハネカケ	1
15		SS-7151330-SP	SCREW 15/64-28 L=13.0	マルヒラネジ 15/64-28 L=13	1
16		B2623-232-000	WASHER	サカネ	1
17		WP-0612056-SD	WASHER 6.1X18.5X2	ヒラサカネ 6.1X18.5X2	1
18		137-41400	STOP-MOTION LEVER	シヤダ ソ フレム	1
19		B2646-771-000	HINGE SCREW	キト - アンゼ ソウテ ロツト シャフト	1
20		B2611-232-000	STOP LINK CONNECTING SCREW	ウツク ストツハ レンケツネジ	1
21		B2608-232-000-A	STOPPER PIN	ストツハ -ピン	1
22		NS-6620310-SP	NUT 3/16-32	ロツカクナツト 3/16-32	1
23		137-41905	STOP LINK	ウツク ストツハ	1
24		B2613-232-000	STOP LINK ROD HINGE SCREW	ツキアケホ - レンケツネジ	1
25		B2612-232-000	STOP LINK ROD	ツキアケホ -	1
26		137-42002	STOP LINK ROD HINGE STUD	ツキアケホ ウ アンナイ	1
27		B2619-232-000	STOP LINK ROD PRESSURE SPRING	ツキアケホ - アツシユクハネ	1
28		B2621-232-000	NUT, FOR STOP LINK ROD	ハネウケ ナツト	1
29		NS-6240630-SP	NUT 3/8-18	ロツカクナツト 3/8-18	1
30		SS-9154540-SP	SCREW 15/64-28 L=45	ロツカクホ ルト 15/64-28 L=45	1
31		NS-6150310-SP	NUT 15/64-28	ロツカクナツト 15/64-28	1
32		137-40808	INTERCEPTION SPRING STAND B	シヤダ ソハネカケ B	1
33		139-30300	SPRING B	シヤダ ソハネ B	1
34		137-67108	OIL CAP	ユホウ キヤツブ	2
35		NS-6150310-SP	NUT 15/64-28	ロツカクナツト 15/64-28	1
36		SS-8151770-SP	SCREW 15/64-28 L=17.0	トメネジ 15/64-28 L=17	1
37		SS-7110510-SP	SCREW 11/64-40 L=5	マルヒラネジ 11/64-40 L= 5	1
38		139-29906	CLUTCH CHANGE-OVER CAM	クラッチ キリカエカム	1
39		RO-0601501-00	RUBBER RING	オリソク	2
40		139-30003	CHANGE-OVER ROLLER	キリカエローラ	1
41		SS-9681610-TP	SCREW 9/32-28 L=16	ロツカクホ ルト 9/32-28 L=16	1
42		SS-9201510-SN	BOLT 5/16-18 L=15	ロツカクホ ルト 5/16-18 L=15	1
43		NS-6200520-SP	NUT 5/16-18	ロツカクナツト 5/16-18	1
44		SS-9152130-CP	SCREW 15/64-28 L=20.5	ロツカクホ ルト 15/64-28	1
45		WP-0612516-SD	WASHER 6.1X15.2X2.5	ヒラサカネ 6.1X15.2X2.5	1
46		139-30102	HOOK A	フック A	1
47		NS-6150310-SP	NUT 15/64-28	ロツカクナツト 15/64-28	1
48		137-42705	STARTING LINK DRIVING ROD	キト ウ アンゼ ソウテ ロツト	1
49		RC-1200001-KP	C-SHAPED SNAP RING	Cガタメワ	1

13. STOP-MOTION COMPONENTS (2)

遮断関係 (2)

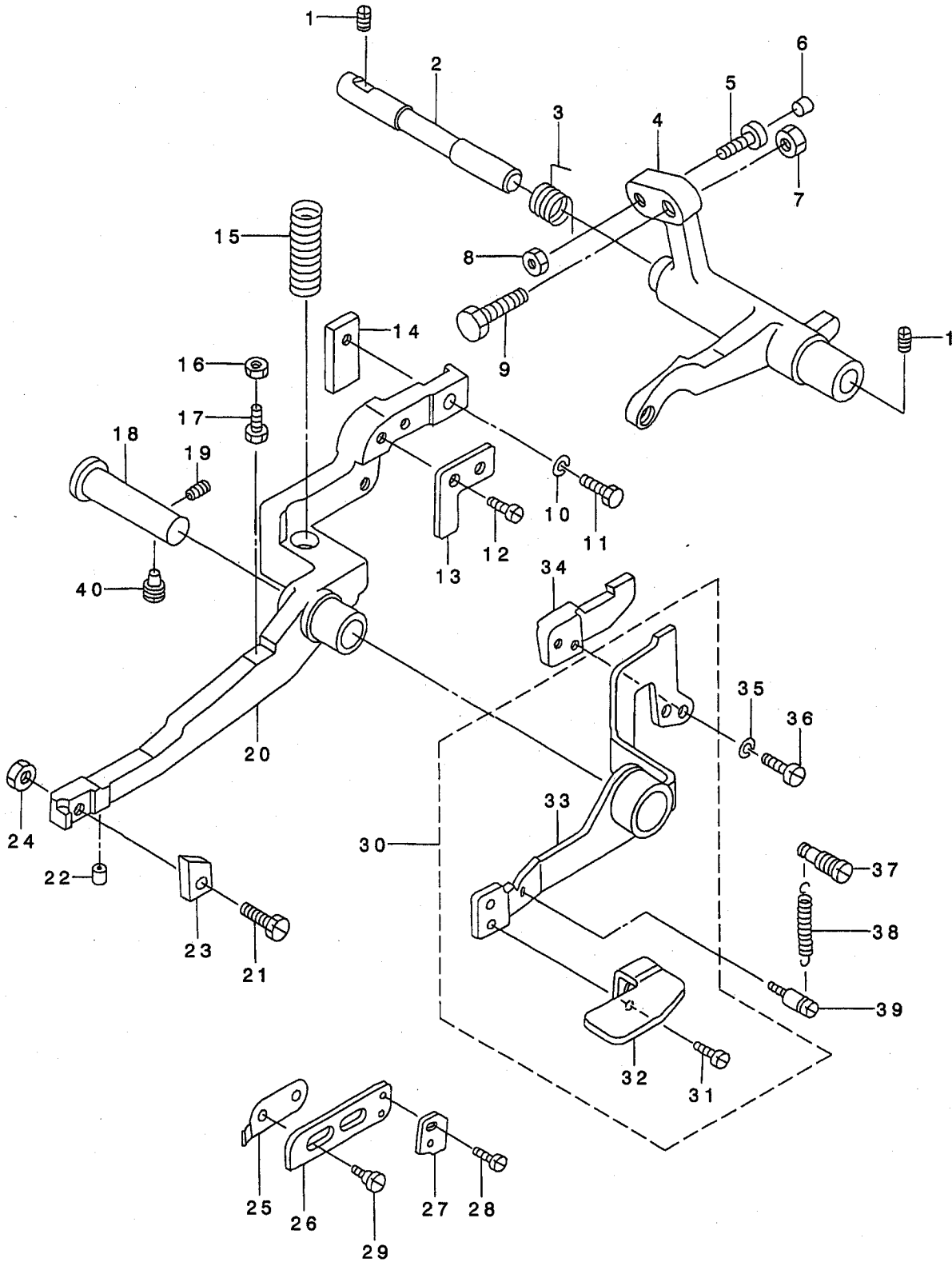

REF. NO	NOTE	PART NO.	DESCRIPTION	ヒョウメイ	Qty
1		SS-8150510-TP	SCREW 15/64-28 L= 4.7	トメネジ 15/64-28 L=4.7	2
2		137-43604	STARTING LEVER STUD	キトウレハ - ジク	1
3		137-43711	SPRING	キトウレハ - モトシハネ	1
4		137-43513	STARTING LEVER	キトウレハ -	1
5		B1453-771-000	STOPPER	ストツハ -	1
6		B1432-761-000	SWING ARM STOPPER RUBBER	キセン ハンガン オシホ - フツシユ	1
7		NS-6200710-SP	NUT 5/16-18	ロツカクナツト 5/16-18	1
8		NS-6150310-SP	NUT 15/64-28	ロツカクナツト 15/64-28	1
9		SS-9201973-CP	SCREW 5/16-18 L=19	ロツカクホ ルト 5/16-18 L=19	1
10		WS-0651510-KP	SPRING WASHER 6.5X12.5X1.5	ハネサガネ 6.5X12.5X1.5	1
11		SS-9152130-CP	SCREW 15/64-28 L=20.5	ロツカクホ ルト 15/64-28	1
12		SS-6120930-TP	SCREW 3/16-28 L=9	ヒラネジ 3/16-28 L=9	2
13		137-43208	EMERGENCY STOP HOLDER	キンキユウ テイシ オサエイタ	1
14		B2607-761-000	LATCH(B)	フツク B	1
15		137-40907	SPRING, B	フツク ヒキハズシレハ - ハネ B	1
16		NS-6150310-SP	NUT 15/64-28	ロツカクナツト 15/64-28	1
17		SS-9151120-CP	SCREW 15/64-28 L=11	ロツカクホ ルト 15/64-28 L=11	1
18		137-42309	PRESSER BAR LEVER SHAFT	フツク ヒキハズシレハ - ジク	1
19		SS-8150710-SP	SCREW 15/64-28 L=7	トメネジ 15/64-28 L=7	1
20		137-42200	TRIPPING LEVER	フツク ヒキハズシレハ -	1
21		SS-9152130-CP	SCREW 15/64-28 L=20.5	ロツカクホ ルト 15/64-28	1
22		137-44909	TRIPPING LEVER, RUBBER	フツク ヒキハズシレハ - コノ	1
23		137-42606	STOP-MOTION LEVER CATCH C	フツク C	1
24		NS-6150430-SP	NUT 15/64-28	ロツカクナツト 15/64-28	1
25		137-45203	SPRING	テイソク ストツハ ハネ	1
26		137-45104	LOW SPEED STOPPER BRACKET	テイソク ストツハ ダイ	1
27		137-45005	LOW SPEED STOPPER	テイソク ストツハ	1
28		SS-4080320-TP	SCREW 1/8-44 L=3.4	ナハネジ 1/8-44 L=3.4	2
29		SD-0650302-SP	HINGE SCREW D= 6.50 H= 3.0	ダンネジ D=6.5 H=3	2
30		137-42861	EMERGENCY STOPPER CONNEC.	キンキユウ テイシレハ - (ケツゴウ)	1
31		SS-1110640-TP	SCREW 11/64-40 L= 5.5	サラネジ 11/64-40 L=5.5	(2)
32		137-43307	EMERGENCY STOP ARM, A	キンキユウ テイシウテ A	(1)
33		137-42853	EMERGENCY STOPPER ASM.	キンキユウ テイシレハ - クミ	(1)
34		137-43000	EMERGENCY STOP PLATE	キンキユウ テイシハシ	1
35		WP-0480856-SP	WASHER 4.8X8.4X0.8	ヒラサガネ 4.8X8.4X0.8	2
36		SS-7110910-TP	SCREW 11/64-40 L= 8.5	マルヒラネジ 11/64-40 L=8.5	2
37		137-16907	SUSPENSION SCREW	キセン チョウセツ ハネカケ	1
38		135-25803	LEVER SPRING. T	オサエアケレハ - カエシハネ	1
39		B1110-280-000	THREAD CUTTING LINK SPRING RAC	イトキリ リンクハネカケ	1
40		137-51805	SCREW	ツヤダソレントウウテ (A)トメネジ A	1

14. KNIFE COMPONENTS (1)

布切りメス関係 (1)

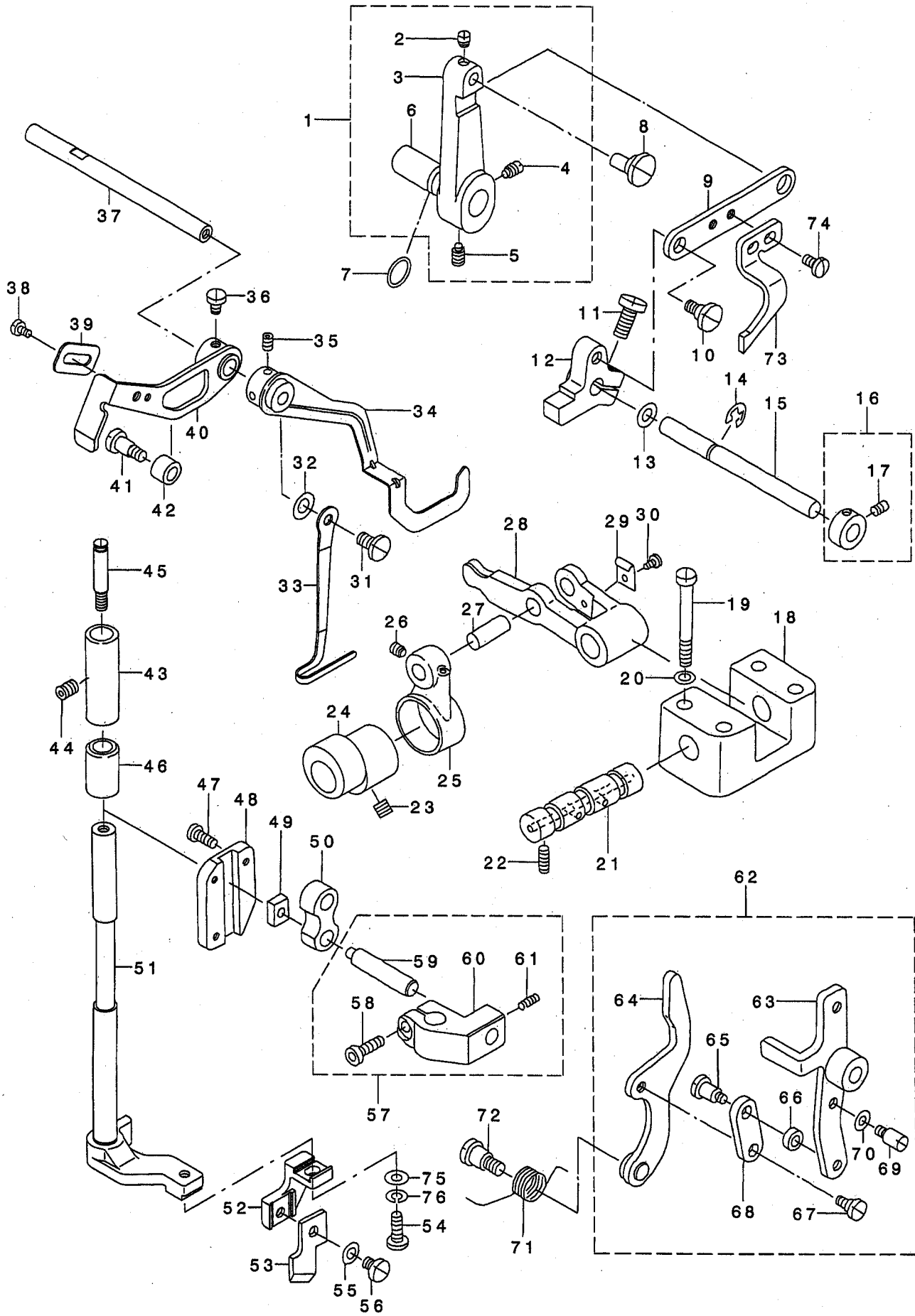

REF. NO	NOTE	PART NO.	DESCRIPTION	ヒョウメイ	Qty
1		137-48355	STOP-MOTION LINK ARM A CONNec.	シャタ'ソルト'ウウテ' (A) (ケツコ'ウ)	1
2		SS-8620410-TM	SCREW 3/16-32 L=4	トメネジ' 3/16-32 L=4	(1)
3		137-48306	ARM, A	シャタ'ソルト'ウウテ' A	(1)
4		SS-8150710-SP	SCREW 15/64-28 L=7	トメネジ' 15/64-28 L=7	(1)
5		137-51805	SCREW	シャタ'ソルト'ウウテ' (A)トメネジ' A	(1)
6		137-32904	STARTING SAFETY ARM PIN	キト'ウ'アンゼ'ソ'ジ'クワテ'	(1)
7		RO-0742401-00	RUBBER RING	Oリング	1
8		137-37408	LINK ROD	シタイトキリ'リンク'ク	1
9		139-36406	LINK	シャタ'ソルト'ウウテ' リンク	1
10		SD-0720331-SP	HINGE SCREW D= 7.24 H= 3.3	ダ'ソネジ' D=7.24 H=3.3	1
11		SS-6151412-TP	SCREW 15/64-28 L=14	ロツカクアナホ'ルト' 15/64-28	1
12		139-36505	ARM, B	シャタ'ソルト'ウウテ' (B)	1
13		B1223-771-000	NEEDLE ROD CRANK WASHER	ハリホ' -クランク' ワッシャ-	1
14		RE-0600000-KO	E-RING 6	Eカ' 6	1
15		137-48603	ARM SHAFT	シャタ'ソルト'ウウテ' シ'ク	1
16		CS-080081B-SH	THRUST COLLAR ASM. D=8.0 W=8	スラスト'ウケ' D=8 W=8 クミ	1
17		SS-6110420-TP	SCREW 11/64-40 L=4.8	ヒラネジ' 11/64-40 L=4.8	(2)
18		137-47704	CRANK SHAFT BRACKET	メス'ク'ウウテ' シ'ク'ダ'イ	1
19		SS-9154540-SP	SCREW 15/64-28 L=45	ロツカク'ルト' 15/64-28 L=45	4
20		WP-0651056-SD	WASHER 6.5X11X1	ヒラサ'カ'ネ' 6.5X11X1	4
21		137-47803	KNIFE BAR DRIVING CRANK SHAFT	メス'ク'ウウテ' シ'ク	1
22		SS-8150822-TP	SCREW 15/64-28 L=8	トメネジ' 15/64-28 L=8	2
23		SS-8660612-TP	SCREW 1/4-40 L=6	トメネジ' 1/4-40 L=6	2
24		137-48207	KNIFE BAR DRIVING CAM	メス'ク'ウカム	1
25		137-48108	KNIFE BAR DRIVING CRANK	メス'ク'ウロツト'	1
26		SS-8110422-TP	SCREW 11/64-40 L=4	トメネジ' 11/64-40 L=4	1
27		137-48009	KNIFE BAR DRIVING ROD SHAFT	メス'ク'ウロツト' シ'ク	1
28		137-47902	KNIFE BAR DRIVING CRANK	メス'ク'ウウテ'	1
29		B2657-771-000	GUIDE	ケ'ア'ル'アンナイ	1
30		SS-6090520-SP	SCREW 9/64-40 L= 5.0	ヒラネジ' 9/64-40 L=5	1
31		SS-6110810-TP	SCREW 11/64-40 L=8	ヒラネジ' 11/64-40 L=8	1
32		WP-0551016-SH	WASHER 5.5X13X1	ヒラサ'カ'ネ' 5.5X13X1	2
33		139-36604	THREAD CHECK WIRE	イトキレ'ケンジュ'ワライヤ-	1
34		137-50955	KNIFE STOP LEVER ASM.	メス'トメ'ル'ハ' - クミ	1
35		SS-8110422-TP	SCREW 11/64-40 L=4	トメネジ' 11/64-40 L=4	2
36		SS-7110540-SP	SCREW 11/64-40 L=5	マル'ヒラネジ' 11/64-40 L= 5	2
37		139-36703	GEARING ARM B ASM.	メス'トメ'ル'ハ' - シ'ク	1
38		SS-7110410-SP	SCREW 11/64-40 L=4	マル'ヒラネジ' 11/64-40 L= 4	1
39		139-37305	KNIFE STOP LEVER WEIGHT	メス'トメ'ル'ハ' - オモリ	1
40		139-37164	KNIFE STOP LEVER ARM COMPL.	メス'トメ'ル'ハ' - ウテ' (ケツコ'ウ)	1
41		SD-0640641-SP	HINGE SCREW D= 6.35 H= 6.4	ダ'ソネジ' D=6.35 H=6.4	1
42		137-51300	KNIFE STOP LEVER STOPPER	メス'トメ'ル'ハ' - スツハ'	1
43		137-46003	KNIFE BAR UPPER BUSHING	メス'ホ'ウ'ウラメ'タル	1
44		SS-8150822-TP	SCREW 15/64-28 L=8	トメネジ' 15/64-28 L=8	1
45		137-32102	GUIDE PIN	ウライトキリ'メス'アンナイ'シ'ク	1
46		137-45906	KNIFE BAR LOWER BUSHING	メス'ホ'ウ'ウラメ'タル	1
47		SS-6111010-TP	SCREW 11/64-40 L= 9.5	ヒラネジ' 11/64-40 L=9.5	3
48		137-46409	CONNec. SLIDE BLOCK GUIDE	カクコ'マ'カ'イト'	1
49		137-46300	NEEDLE BAR CONNec. SLIDE BLOCK	カクコ'マ'	1
50		137-46508	KNIFE BAR CONNECTING LINK	メス'ホ'ウ'リンク	1
51		139-36851	KNIFE BAR ASM.	メス'ホ'ウ' (クミ)	1
52		139-36109	KNIFE FITTING BASE	メス'トリツク'ダ'イ	1
53	*	B2702-047-L00-A	KNIFE 1/2	メス' 1/2	1
54		SS-6621212-TP	SCREW 3/16-32 L=12.0	ヒラネジ' 3/16-32 L=12	2
55		WP-0501016-SD	WASHER 5X10.5X1	ヒラサ'カ'ネ' 5X10.5X1	1
56		SS-7620750-SP	SCREW 3/16-32 L= 6.5	マル'ヒラネジ' 3/16-32 L=6.5	1
57		137-46151	KNIFE BAR BRACKET CONNec.	メス'ホ'ウ'ダ'キ' (ケツコ'ウ)	1
58		SS-6151412-TP	SCREW 15/64-28 L=14	ロツカクアナホ'ルト' 15/64-28	(1)
59		137-46201	KNIFE BAR SHAFT	メス'ホ'ウ'シ'ク	(1)
60		137-46102	KNIFE BAR BRACKET	メス'ホ'ウ'ダ'キ'	(1)
61		SS-8110422-TP	SCREW 11/64-40 L=4	トメネジ' 11/64-40 L=4	(1)
62		139-37065	ARM COMPL.	アツク'ヒキモト'ウウテ' (ケツコ'ウ)	1
63		139-37057	ARM ASM.	アツク'ヒキモト'ウウテ' (クミ)	(1)
64		137-49056	LEVER ASM.	アツク'ヒキモト'シ'レハ' - クミ	(1)
65		SD-0640752-TP	HINGE SCREW D= 6.35 H= 7.5	ダ'ソネジ' D=6.35 H=7.5	(1)
66		B2613-280-000	STOP-MOTION REGULATING CAM ROL	シャタ'ソ'レキ'キ'ヨ'カム'コロ	(1)
67		SD-0640321-TP	HINGE SCREW D=6.35 H=3.2	ダ'ソネジ' D=6.35 H=3.2	(1)
68		137-48900	LINK	アツク'ヒキモト'シ'リンク	(1)
69		B1114-280-000	PIN	ピン	(1)
70		WP-0450846-SP	WASHER	ヒラサ'カ'ネ'	(1)
71		137-49205	SPRING	アツク'ヒキモト'シ'レハ' - ハ'ネ'	1
72		SD-0791271-SP	HINGE SCREW D= 7.94 H=12.7	ダ'ソネジ' D=7.94 H=12.7	1
73		139-37206	HIGH SPEED SAFETY PLATE	ゴウツク'アンゼ'ソ'ン'ハ'ソ'	1
74		SS-7110840-SP	SCREW 11/64-40 L=7.8	マル'ヒラネジ' 11/64-40 L=7.8	2
75		WP-0501016-SD	WASHER 5X10.5X1	ヒラサ'カ'ネ' 5X10.5X1	1
76		WS-0510002-KN	SPRING WASHER	ハ'ネ'サ'カ'ネ' 5.1X9.2X1.3	1

# 15. KNIFE COMPONENTS (2)

布切りメス関係 (2)

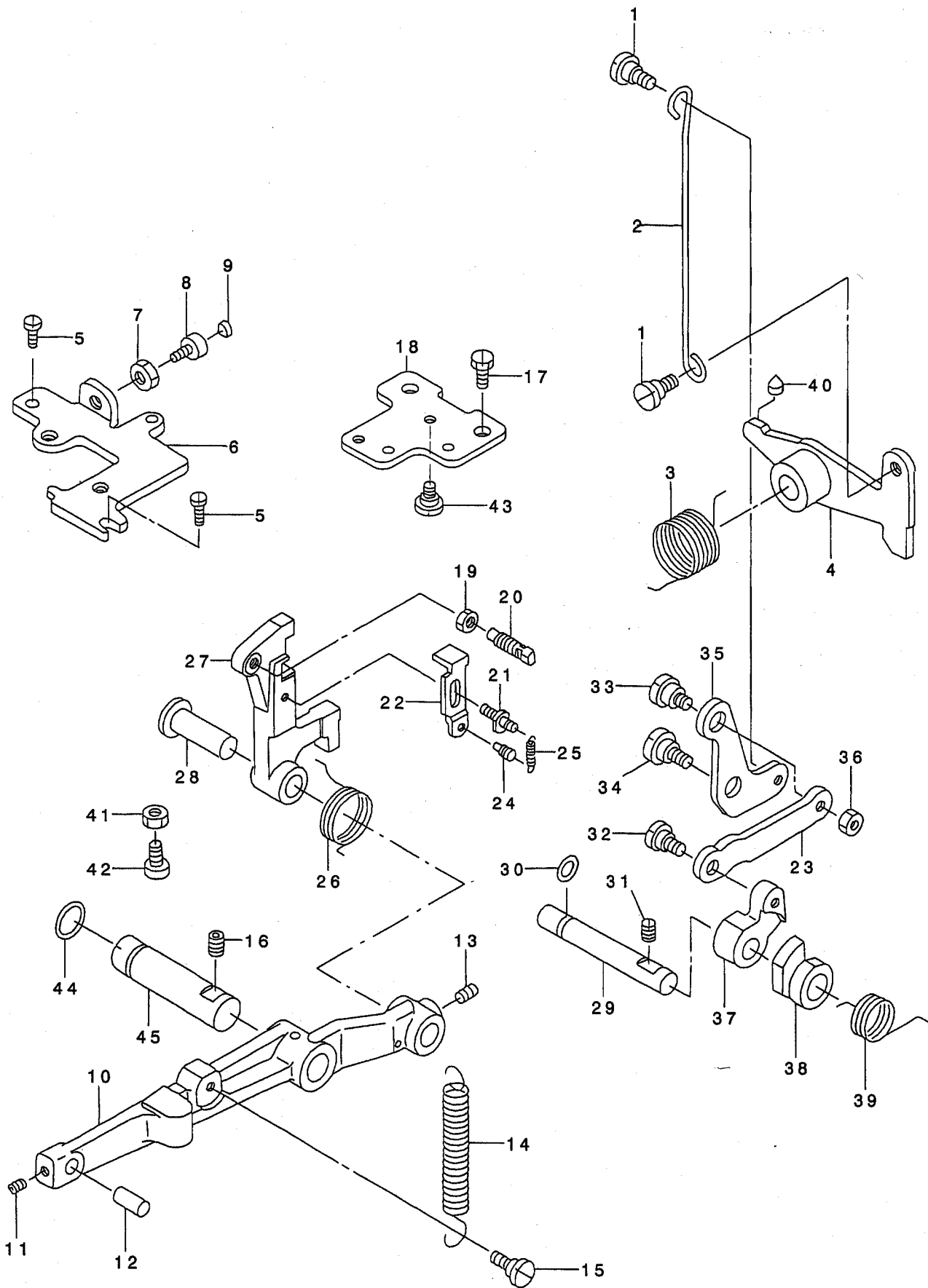



REF. NO	NOTE	PART NO.	DESCRIPTION	ト ヌ メ イ	Qty
1		SD-0600403-TP	HINGE SCREW	ウワオクリフ - リ ダ' ソネジ'	2
2		137-49908	RATCHET PAWL LINK LEVER	フツク サト' ウリンクルハ' -	1
3		137-49809	SPRING	メス サト' ウリンク モト' シハ' ネ	1
4		137-49650	KNIFE DRIVING LINK ASM.	メス サト' ウリンク クミ	1
5		SS-6120940-SP	SCREW 3/16-28 L=9	ヒラネジ' 3/16-28 L=9	2
6		137-51607	STOPPER PLATE	レント' ウウデ' ストツハ' ダ' イ	1
7		NS-6150310-SP	NUT 15/64-28	ロツカクナツト 15/64-28	1
8		B1453-761-000	SWING ARM STOPPER	フリハハ' チョ-セツウデ' ストツハ' -	1
9		B1432-761-000	SWING ARM STOPPER RUBBER	キセン ハンカン オツホ' - フ' ツツユ	1
10		137-46706	KNIFE BAR DRIVING LEVER	メス クト' ウレハ' -	1
11		SS-8110422-TP	SCREW 11/64-40 L=4	トメネジ' 11/64-40 L=4	1
12		137-46607	HINGE SCREW	リンク シ' ク	1
13		SS-8150822-TP	SCREW 15/64-28 L=8	トメネジ' 15/64-28 L=8	1
14		137-46904	SPRING	メス クト' ウレハ' - ヒツハ' リハ' ネ	1
15		SD-0790201-SD	HINGE SCREW D=7.9 H=2.0	ダ' ソネジ' D=7.9 H=2	1
16		SS-8150822-TP	SCREW 15/64-28 L=8	トメネジ' 15/64-28 L=8	1
17		SS-9151160-CP	SCREW 15/64-28 L=10.5	ロツカクホ' ルト 15/64-28 L=115	2
18		139-40606	BRACKET	キユウ フ' ソリジ' ク トリツケハ' ソ	1
19		NS-6660430-SP	NUT 1/4-40	ロツカクナツト 1/4-40	1
20		137-47605	SCREW	メス トメクト' ウ フツクネジ'	1
21		137-47308	SUSPENSION SCREW	メス クト' ウ フツクハ' ネ カケ	1
22		137-47407	SUSPENSION PLATE	メス クト' ウ フツクカケ イタ	1
23		137-50104	RATCHET PAWL CONNECTION LINK	フツク サト' ウ レンセツ リンク	1
24		B1110-280-000	THREAD CUTTING LINK SPRING RAC	イトキリ リンクハ' ネカケ	1
25		137-47506	SPRING	メス クト' ウ フツク ヒツハ' リハ' ネ	1
26		137-47209	SPRING	メス クト' ウ フツクハ' ネ	1
27		139-36307	HOOK	メス クト' ウフツク	1
28		137-47001	BELL CRANK SHAFT	メス クト' ウ フツクシ' ク	1
29		137-50500	RATCHET PAWL SHAFT	フツク サト' ウツメ シ' ク	1
30		RO-0481901-00	RUBBER RING	Oリング'	1
31		SS-8150822-TP	SCREW 15/64-28 L=8	トメネジ' 15/64-28 L=8	1
32		SD-0600401-TP	HINGE SCREW D= 6 H= 4	ダ' ソネジ' D=6 H=4	1
33		137-51706	SCREW	フツクサト' ウ チョウセツ ネジ'	1
34		SD-0790303-SP	HINGE SCREW D= 7.94 H= 3.0	ダ' ソネジ' D=7.94 H=3	1
35		137-50005	RATCHET PAWL LINK	フツク サト' ウ リンク	1
36		NS-6150310-SP	NUT 15/64-28	ロツカクナツト 15/64-28	1
37		137-50203	RATCHET PAWL, A	フツク サト' ウ ツメA	1
38		137-50302	RATCHET PAWL, B	フツク サト' ウ ツメB	1
39		137-50609	SPRING	フツク サト' ウツト モト' シハ' ネ	1
40		B1432-761-000	SWING ARM STOPPER RUBBER	キセン ハンカン オツホ' - フ' ツツユ	1
41		NS-6150810-SP	NUT 15/64-28	ロツカクナツト 15/64-28	1
42		137-50757	STOPPER ASM.	メスクト' ウレハ' - ストツハ' クミ	1
43		SD-0720221-SP	HINGE SCREW D= 7.24 H= 2.2	ダ' ソネジ' D=7.24 H=2.2	1
44		RO-0781901-00	RUBBER RING	Oリング'	1
45		137-46805	KNIFE BAR DRIVING LEVER SHAFT	メス クト' ウレハ' - シ' ク	1

# 16. FEED CAM COMPONENTS

## 主カム関係

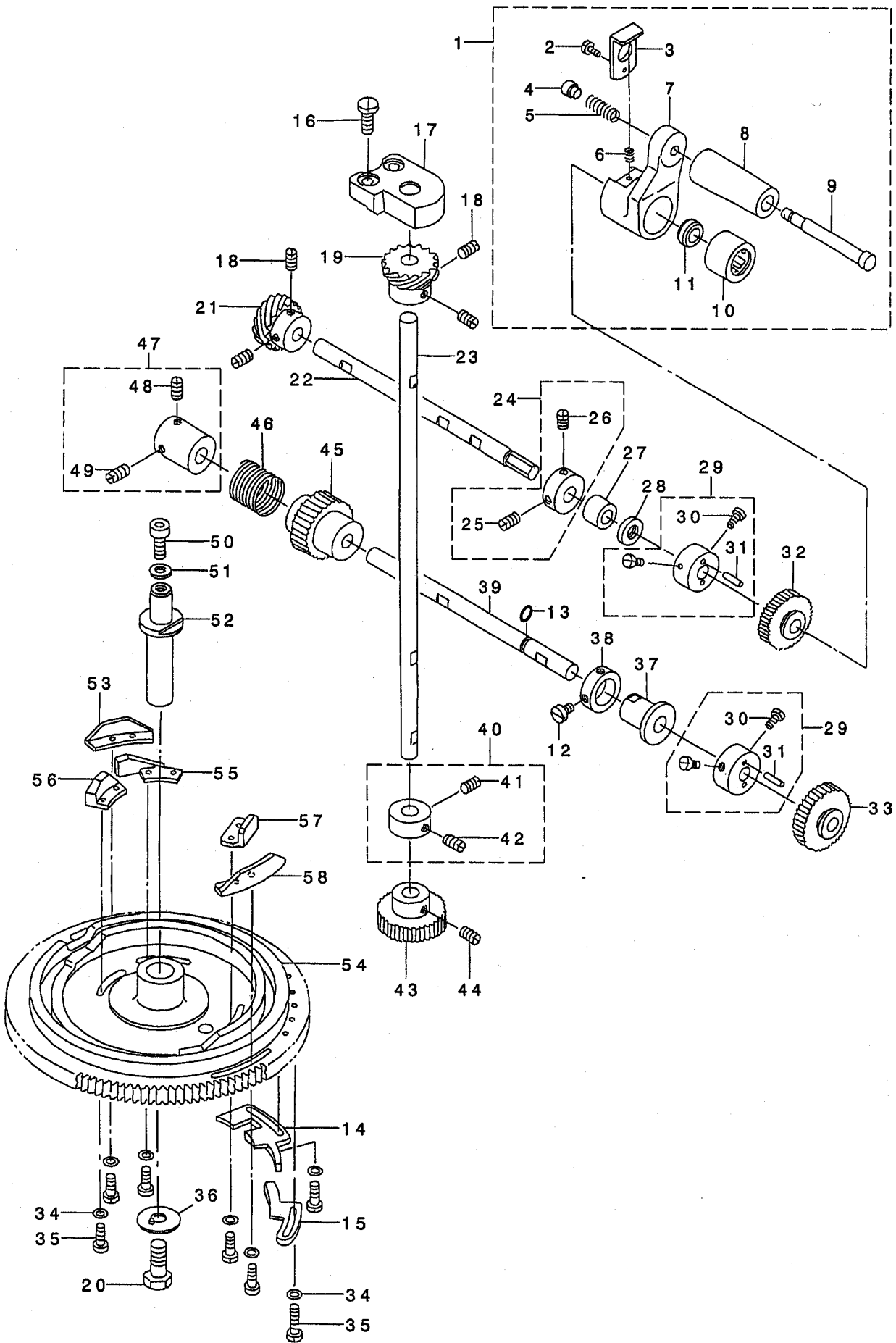

REF. NO	NOTE	PART NO.	DESCRIPTION	品名	Qty
1		139-01368	HANDLE CRANK COMPL.	ハンド・ルウデ・ケツゴウ	1
2		SS-6060510-TP	SCREW 3/32-56 L=4.5	ヒラネジ 3/32-56 L=4.5	(1)
3		137-55905	HANDLE STOPPER	ハンド・ル ストツハ	(1)
4		137-53009	HANDLE SHAFT	ハンド・ルツク センタン	(1)
5		137-52902	SPRING	ハンド・ルツクハネ	(1)
6		B1527-512-00E	SPRING	オサエハネ	(1)
7		139-01301	HANDLE CRANK	ハンド・ルウデ	(1)
8		137-56101	HANDLE SHAFT	ハンド・ル	(1)
9		137-56010	HANDLE SHAFT	ハンド・ルツク	(1)
10		SB-3080006-00	BALL BEARING	コロカ リツクウケ	(1)
11		137-55814	CLUTCH SHAFT	ハンド・ル クラッチツク	(1)
12		SS-6110710-TP	SCREW 11/64-40 L= 6.5	ヒラネジ 11/64-40 L=6.5	2
13		RO-0611801-00	RUBBER RING	オリソク	1
14		139-38600	STOP CAM	テイソ カム	1
15		137-53306	LOW-SPEED CAM	テイソク カム	1
16		SS-7151410-TP	SCREW 15/64-28 L=14	マルヒラネジ 15/64-28 L=14	2
17		137-54304	FEED CAM DRIVING BEARING	カム クトウツクウケ	1
18		SS-8660610-TP	SCREW 1/4-40 L=6	トメネジ 1/4-40 L=6	4
19		137-54403	FEED CAM GEAR B	カム クトウネジ ハグ ルマ B	1
20		SS-9241513-CP	SCREW 3/8-18 L=15	ロツカクネ ルト 3/8-18 L=15	1
21		137-52704	FEED CAM GEAR A	カム クトウネジ ハグ ルマ A	1
22		137-54510	SHAFT	シュトウ ハント・ルツク	1
23		137-54205	FEED CAM DRIVING SHAFT	カム クトウツク	1
24		CS-090121A-SH	THRUST COLLAR ASM.	スラストカラ- クミ	1
25		SS-8660530-TP	SCREW 1/4-40 L= 4.5	トメネジ 1/4-40 L=4.5	(1)
26		SS-8660610-TP	SCREW 1/4-40 L=6	トメネジ 1/4-40 L=6	(1)
27		137-54809	SPUR GEAR BUSHING	コウカン ハグ ルマツクウケ	1
28		137-54908	SPUR GEAR OIL SEAL	コウカン ハグ ルマ オイルツ-ル	1
29		137-54650	SPUR GEAR BUSHING CONNEC.	コウカン ハグ ルマダ イケツゴウ	2
30		SS-6121050-SP	SCREW 3/16-28 L= 9.5	ヒラネジ 3/16-28 L=9.5	(4)
31		B2917-761-000	SPUR GEAR BUSHING PIN	コ-カン ハグ ルマ ピン	(4)
32	01	137-58602	SPUR GEAR 113	コウカン ハグ ルマ(113)	1
33	01	137-58701	SPUR GEAR 183	コウカン ハグ ルマ(183)	1
34		WP-0480856-SP	WASHER 4.8X8.4X0.8	ヒラサ ガネ 4.8X8.4X0.8	14
35		SS-7111410-TP	SCREW 11/64-40 L=14	マルヒラネジ 11/64-40 L=14	14
36		137-54007	WASHER	シユカム トメサ ガネ	1
37		139-38402	HANDLE SHAFT METAL	ハンド・ルツクメタル	1
38		139-38501	HANDLE SHAFT METAL WASHER	ハンド・ルツクメタルサ	1
39		139-38709	WORM GEAR SHAFT	ウオ-ム ハグ ルマツク	1
40		CS-100101B-SH	THRUST COLLAR ASM.	スラストカラ- クミ	1
41		SS-8660330-SP	SCREW 1/4-40 L= 3.0	トメネジ 1/4-40 L=3	(1)
42		SS-8660530-TP	SCREW 1/4-40 L= 4.5	トメネジ 1/4-40 L=4.5	(1)
43		137-54106	FEED CAM DRIVING GEAR	カム クトウ ハグ ルマ	1
44		SS-8660610-TP	SCREW 1/4-40 L=6	トメネジ 1/4-40 L=6	2
45		139-38303	WORM GEAR	ウオ-ム ハグ ルマ	1
46		137-55400	CLUTCH SPRING	クラツチ ハネ	1
47		137-55350	CLUTCH COLLAR CONNEC.	クラツチカラ- ケツゴウ	1
48		SS-8660810-TP	SCREW 1/4-40 L=8	トメネジ 1/4-40 L=8	(1)
49		SS-8660610-TP	SCREW 1/4-40 L=6	トメネジ 1/4-40 L=6	(1)
50		SS-6151412-TP	SCREW 15/64-28 L=14	ロツカクアナホ ルト 15/64-28	1
51		WP-0612056-SD	WASHER 6.1X18.5X2	ヒラサ ガネ 6.1X18.5X2	1
52		137-53900	FEED CAM SHAFT	シユカム ツク	1
53		137-53819	BAR TRIPPING SEGMENT, 2	ダ イ2カントメカム	1
54		137-53116	FEED CAM	シユカム	1
55		137-53405	KNIFE TRIPPING SEGMENT	メス サトウカム	1
56		137-53611	RELEASE TRIPPING SEGMENT, 2	ダ イ2イトユルメカム	1
57		137-53512	RELEASE TRIPPING SEGMENT, 1	ダ イ1イトユルメカム	1
58		137-53702	BAR TRIPPING SEGMENT NO.1	ダ イ1カン トメカム	1

NOTE (注記)

01....SEE PAGE 59

59ページ参照

# 17. THREAD TENSION COMPONENTS

糸調子関係

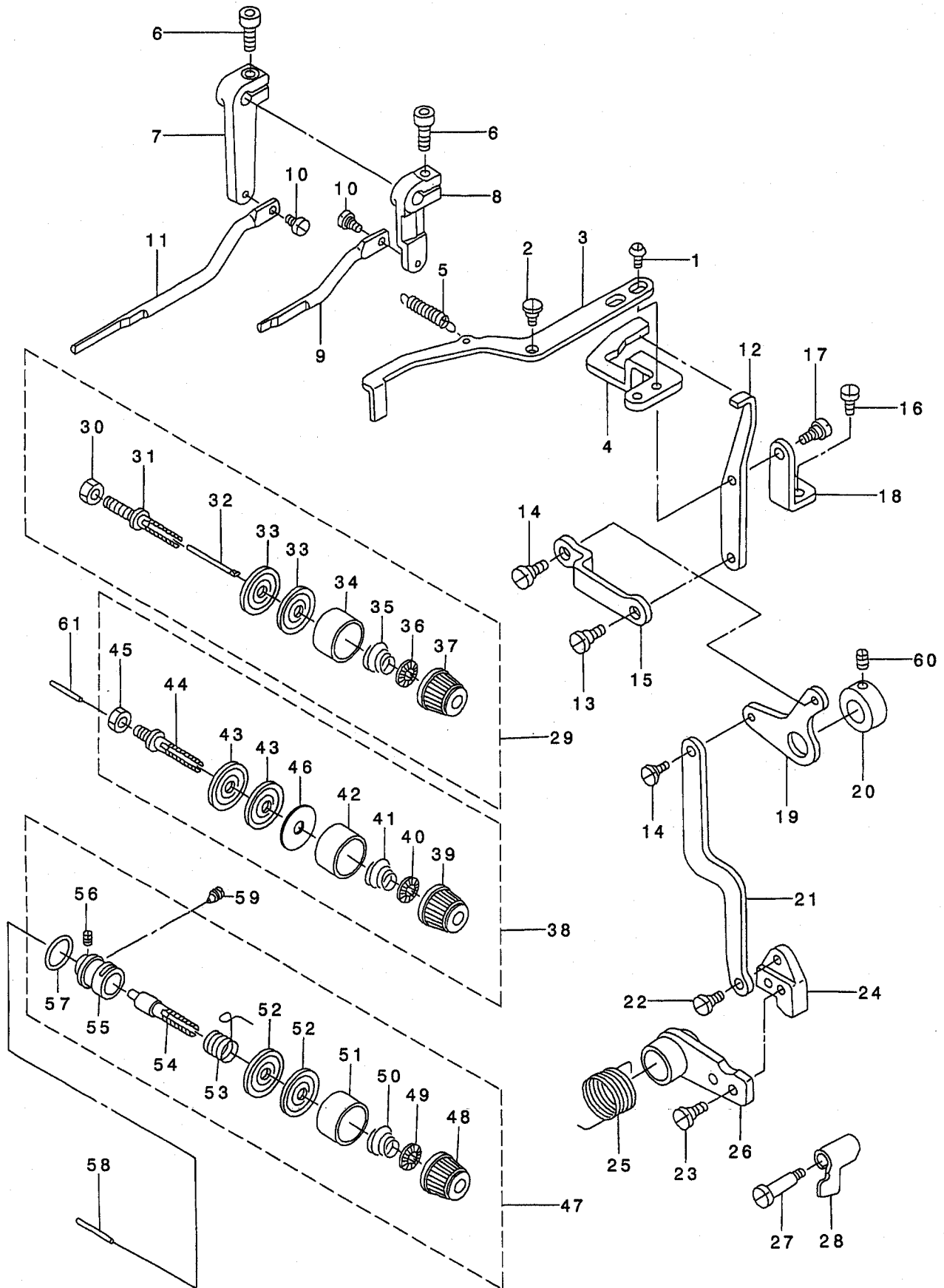

REF. NO	NOTE	PART NO.	DESCRIPTION	品名	Qty
1		SS-6110810-TP	SCREW 11/64-40 L=8	ヒラネジ 11/64-40 L=8	2
2		SD-0650305-TP	HINGE SCREW D= 6.5 H= 3	ダ'ンネジ D=6.5 H=3	1
3		137-60608	TENSION RELEASE PLATE B	ダ'イ2イトユルメイタ B	1
4		137-60509	TENSION RELEASE PLATE A	ダ'イ1イトユルメイタ A	1
5		137-47506	SPRING	メス クト'ウ フツク ヒツパ' リハ' ネ	1
6		SS-6151412-TP	SCREW 15/64-28 L=14	ロツカクナツト' ルト 15/64-28	2
7		137-61101	LEVER CRANK NO.3	ダ'イ3イトユルメ ウデ'	1
8		137-60806	LEVER CRANK NO.2	ダ'イ2イトユルメ ウデ'	1
9		137-60905	TENSION RELEASE ROD NO.2	ダ'イ2イトユルメ ロツト'	1
10		SD-0530221-SP	HINGE SCREW D= 5.3 H= 2.2	ダ'ンネジ D=5.3 H=2.2	2
11		137-61200	TENSION RELEASE ROD NO.3	ダ'イ3イトユルメ ロツト'	1
12		137-60301	ARM	イトウカシ ウデ'	1
13		SD-0640321-SP	HINGE SCREW D= 6.35 H= 3.2	ダ'ンネジ D=6.35 H=3.2	1
14		SD-0640321-SP	HINGE SCREW D= 6.35 H= 3.2	ダ'ンネジ D=6.35 H=3.2	2
15		137-60202	ROD	イトウカシ ロツト'	1
16		SS-7150740-SP	SCREW 15/64-28 L=7	マルヒラネジ 15/64-28 L=7	2
17		SD-0640321-SP	HINGE SCREW D= 6.35 H= 3.2	ダ'ンネジ D=6.35 H=3.2	1
18		137-60400	LINK BRACKET	イトウカシ リンクダ'イ	1
19		137-60103	LINK	イトウカシ リンク	1
20		CS-1401014-SP	THRUST COLLAR	スラストウケ	1
21		137-60004	ACTUATING ARM	イトウカシ サト' ウウデ'	1
22		SD-0640391-TP	HINGE SCREW D= 6.35 H= 3.9	ダ'ンネジ D=6.35 H=3.9	1
23		SS-6121010-SP	SCREW 3/16-28 L=10	ヒラネジ 3/16-28 L=10	2
24		137-59907	NOTCH	イトウカシ サト' ウ ノツチ	1
25		137-59808	SPRING	イトウカシ リンク モト' ヲ ハ' ネ	1
26		137-59659	ACTUATING LINK ASM.	イトウカシ サト' ウリンク クミ	1
27		SD-0602001-SP	HINGE SCREW D=6 H=20	ダ'ンネジ	1
28		137-61309	TENSION RELEASE PLATE NO.3	ダ'イ3イトユルメ イタ	1
29		139-40051	THREAD TENSION NO.1 (COMPL.)	ダ'イ1 イトチヨウツ(ケツゴ' ウ)	1
30		NS-6160520-SP	NUT 1/4-24	ロツカクナツト 1/4-24	(1)
31		B2019-372-00S	TENSION POST NO.2	ダ'イ2 イトチヨ-ツホ' -	(1)
32		137-60707	PIN	ダ'イ1イトユルメ ビ' ャ	(1)
33		B3126-012-000	THREAD TENSION DISK	イトチヨ-ツサラ	(2)
34		B3107-804-000	THREAD TENSION DISK PRESSER	イトチヨ-ツサラ オサエ	(1)
35		B3116-761-000	TENSION SPRING NO.2	ダ'イ2 イトチヨ-ツハ' ネ	(1)
36		B3112-704-000	TENSION SPRING BUSHING	ハ' ネ フ' ヲツユ	(1)
37		119-56703	THREAD TENSION KNOB, RED	イトチヨウツツマミ (アカ)	(1)
38		139-40150	THREAD TENSION NO.2 (COMPL.)	ダ'イ2 イトチヨウツ(ケツゴ' ウ)	1
39		119-56901	THREAD TENSION KNOB, YELLOW	イトチヨウツツマミ (キ)	(1)
40		B3112-704-000	TENSION SPRING BUSHING	ハ' ネ フ' ヲツユ	(1)
41		B2017-372-000	TENSION SPRING NO.1	ダ'イ1 イトチヨ-ツハ' ネ	(1)
42		B3107-804-000	THREAD TENSION DISK PRESSER	イトチヨ-ツサラ オサエ	(1)
43		B3126-012-000	THREAD TENSION DISK	イトチヨ-ツサラ	(2)
44		137-61002	TENSION POST NO.2	ダ'イ2イトチヨウツ' ホ' ウ	(1)
45		NS-6150440-SP	NUT 15/64-28	ロツカクナツト 15/64-28	(1)
46		B3120-704-000	THREAD TENSION SPRING FELT	イトチヨ-ツハ' ネサ' フェルト	(1)
47		139-40259	THREAD TENSION NO.3 (COMPL.)	ダ'イ3 イトチヨウツ(ケツゴ' ウ)	1
48		119-56802	THREAD TENSION KNOB, BLUE	イトチヨウツツマミ (アオ)	(1)
49		B3112-704-000	TENSION SPRING BUSHING	ハ' ネ フ' ヲツユ	(1)
50		B3121-111-000	TENSION SPRING, NO.2	ダ'イ2 イトチヨ-ツハ' ネ	(1)
51		B3107-804-000	THREAD TENSION DISK PRESSER	イトチヨ-ツサラ オサエ	(1)
52		B3126-012-000	THREAD TENSION DISK	イトチヨ-ツサラ	(2)
53		B3112-761-000	THREAD TAKE-UP SPRING	イトトリハ' ネ	(1)
54		B3111-761-000	TENSION POST NO.3	イトチヨ-ツホ' -	(1)
55		137-61507	TENSION POST SOCKET	ダ'イ3 イトチヨウツ' ホ' ウダ' イ	(1)
56		SS-8090670-SP	SCREW 9/64-40 L= 5.5	トメネジ 9/64-40 L=5.5	(1)
57		RO-0952001-00	RUBBER RING	Oリング	(1)
58		B3118-552-D00	TENSION RELEASE PIN, NO.2	イトユルメ ビ' ャ D	1
59		SS-8150760-TP	SCREW 15/64-28 L=7.0	トメネジ 15/64-28 L=7	1
60		SS-8150410-TP	SCREW 15/64-28 L= 4.0	トメネジ 15/64-28 L=4	2
61		B3118-552-H00	THREAD RELEASE PIN	イトユルメ ビ' ャ H	1

# 18. LUBRICATION MECHANISM COMPONENTS

## 給油装置関係

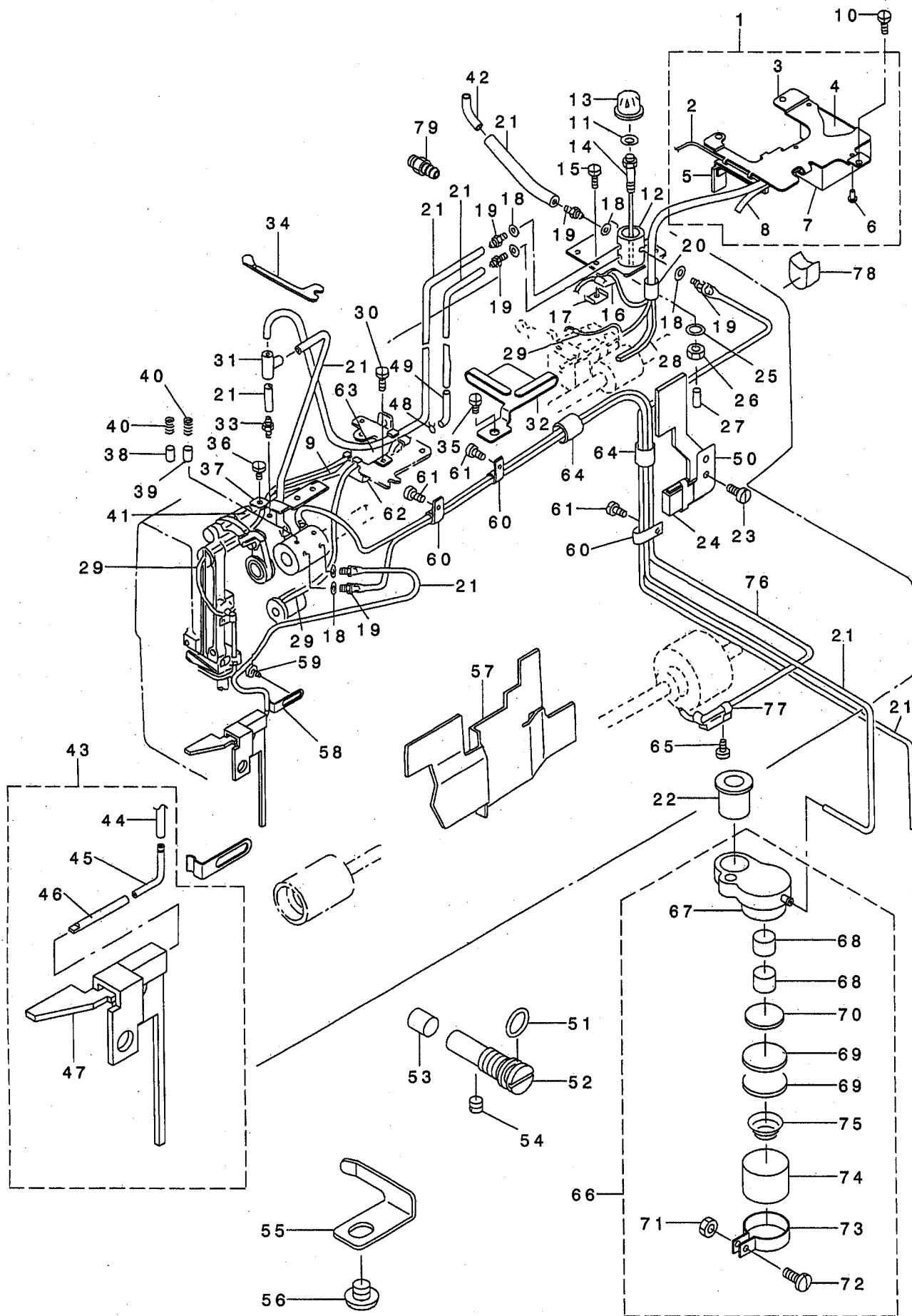

REF. NO	NOTE	PART NO.	DESCRIPTION	Qty
1		139-41463	OIL TANK A COMPL.	1
2		CQ-3030000-00	OIL WICK	(0.2)
3		139-41505	INSTALLING PLATE	(1)
4		137-66308	OIL TANK A FELT	(1)
5		139-41455	OIL TANK A BIREME B COMPL.	(1)
6		HX-0009400-00	NYLON RIVET	(3)
7		137-66100	OIL TANK A	(1)
8		B3541-012-000	OIL WICK	(1)
9		CQ-3030000-00	OIL WICK	0.6
10		SS-7120910-TP	SCREW 3/16-28 L=9	3
11		RO-0981901-00	RUBBER RING	1
12		137-65805	SHAFT	1
13		137-65904	OIL WINDOW	1
14		137-65706	SHAFT SUPPORTER	1
15		SS-7091110-TP	SCREW 9/64-40 L=10.5	1
16		B3521-280-000	OIL SPONGE	1
17		B3508-280-000	BALANCE LUBRICATING PLATE	1
18		B3534-012-000	GASKET	8
19		SQ-1110402-MZ	CONNECTING SCREW	8
20		BP-8000000-00	VINYL TUBE, WHITE D=8	0.1
21		BT-0500300-EA	OIL TUBE	2
22		135-00400	RUBBER BUSH	1
23		SS-6111010-TP	SCREW 11/64-40 L=9.5	2
24		139-41158	OIL SUPPLY FELT A ASM.	1
25		RO-0360802-00	RUBBER RING	1
26		NS-6110420-SP	NUT 11/64-40	1
27		TA-0180401-MO	NEEDLE COOLER PLUG CAP	1
28		B3541-012-000	OIL WICK	1
29		CQ-2020000-00	OIL WICK	1.4
30		SS-7110350-SP	SCREW 11/64-40 L=3.5	1
31		137-65607	OIL CONNec. ARM	1
32		139-40804	FELT GUIDE B	1
33		SQ-1120451-MZ	CONNECTING SCREW	1
34		137-67603	UPPER FACE COVER PACKING	1
35		SS-4120615-SP	SCREW 3/16-28 L=6	1
36		SS-7150740-SP	SCREW 15/64-28 L=7	1
37		137-66605	THRUST PLATE	1
38		B3534-155-000	PLUNGER	1
39		137-67405	PLUNGER	1
40		B1214-038-000	PLUNGER SPRING	2
41		CQ-3000000-F0	OIL FELT	0.1
42		CQ-2520000-00	OIL WICK	0.02
43		139-41257	FELT ASM.	1
44		BT-0500300-EA	OIL TUBE	(0.2)
45		137-28506	OIL RETURN FELT CONNec. PIPE	(1)
46		139-41307	OIL RETURN FELT PIPE	(1)
47		139-41208	OIL RETURN FELT	(1)
48		101-26803	OIL TUBE HOLDER	2
49		139-41000	OIL WICK B	1
50		139-40705	FELT GUIDE A	1
51		RO-0691801-00	RUBBER RING	1
52		139-29104	ADJUSTING SCREW	1
53		139-29302	ADJUSTING SHAFT	1
54		SS-8120410-SP	SCREW 3/16-28 L=3.8	1
55		139-29203	OIL WICK HOLDER	1
56		SS-5150510-SP	SCREW 15/64-28 L=5	1
57		137-68502	OIL ADJUSTING PLATE	1
58		137-90209	OIL WICK HOLDER	1
59		SS-7150740-SP	SCREW 15/64-28 L=7	1
60		135-30209	LUBRICATING OIL WICK STOPPER	3
61		SS-7120640-SP	SCREW 3/16-28 L=6	3
62		137-66407	OIL TANK B	1
63		137-66506	OIL TANK B FELT	2
64		BP-9000000-00	VINYL TUBE D=9	0.1
65		SS-4150715-SP	SCREW 15/64-28 L=7	1
66		139-41653	OIL PUMP BASE ASM.	1
67		139-41604	OIL PUMP BASE	(1)
68		139-41703	FELT A	(2)
69		137-65201	OIL FILTER	(2)
70		B3570-771-000	FILTER	(1)
71		NS-6090310-SP	NUT 9/64-40	(1)
72		SS-7090910-SP	SCREW 9/64-40 L=8.5	(1)
73		B1850-512-000	BUSHING HOLDER	(1)
74		139-41802	FILTER	(1)
75		B3118-352-000	THREAD TENSION SPRING	(1)
76		BT-0500300-EG	OIL TUBE	0.7
77		137-29801	OIL DRAIN GUIDE	1
78		137-66902	OIL CAP, REAR METAL	1
79		SQ-1110403-MZ	CONNECTING SCREW	1

# 19. MOTOR PULLEY COMPONENTS

モータープーリー関係

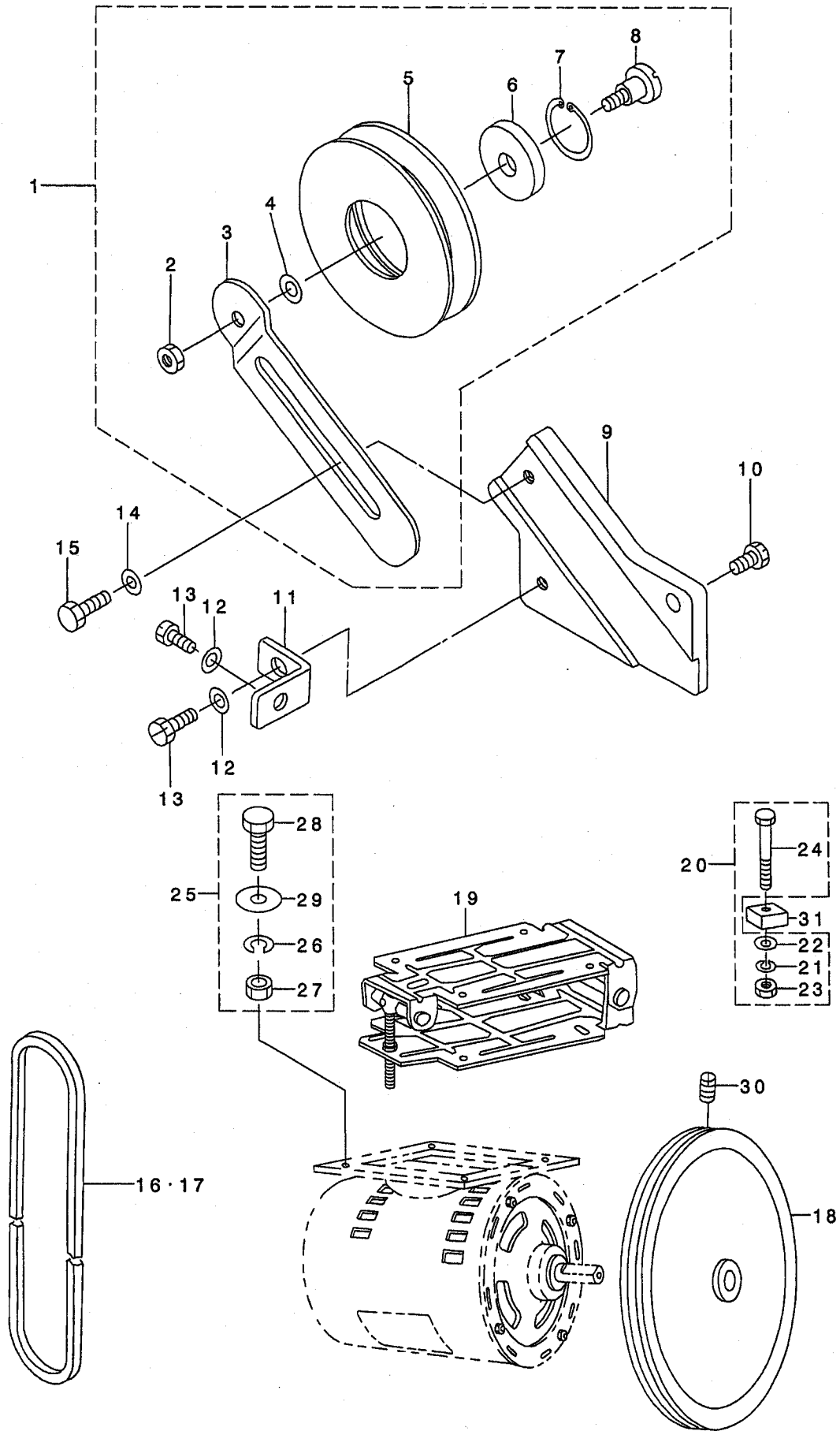



REF. NO	NOTE	PART NO.	DESCRIPTION	ヒラメ	Qty
1		137-68155	V-BELT PULLEY ASM.	Vﾊﾞﾙﾄﾌﾞｰﾘ (ｸﾞｯｺﾞｳ)	1
2		NS-6150310-SP	NUT 15/64-28	ﾛｯｶｸﾅｯﾄ 15/64-28	(1)
3		137-68205	V BELT PULLEY INSTALLING PLATE	Vﾊﾞﾙﾄﾌﾞｰﾘ ﾄﾘｯｸﾞｲﾀ	(1)
4		WP-0704016-SP	WASHER 7X20X4	ﾋﾗｻﾞｶﾞﾈ 7X20X4	(1)
5		137-68106	V BELT PULLEY	Vﾊﾞﾙﾄﾌﾞｰﾘ	(1)
6		SB-1150002-00	BEARING	ﾊﾞｰﾘﾝｸﾞ	(1)
7		RC-3500002-KP	RETAINING RING 35	Cｶﾞﾀﾄﾞﾚｯｸﾞ 35	(1)
8		SD-1501101-SP	HINGE SCREW D=14.5 H=11	ﾀﾞﾝﾈｯｼﾞ D=14.5 H=11	(1)
9		137-68304	V BELT PULLEY INSTALLING BASE	Vﾊﾞﾙﾄﾌﾞｰﾘ ﾄﾘｯｸﾞｲﾀ	1
10		SS-9151540-SR	SCREW 15/64-28 L=15	ﾛｯｶｸﾈ 15/64-28 L=15	1
11		137-68403	V BELT PULLEY STOPPER	Vﾊﾞﾙﾄﾌﾞｰﾘ ﾄﾘｯｸﾞﾀﾞｲﾄﾞﾒｲﾀ	1
12		WP-0651056-SD	WASHER 6.5X11X1	ﾋﾗｻﾞｶﾞﾈ 6.5X11X1	2
13		SS-9151120-CP	SCREW 15/64-28 L=11	ﾛｯｶｸﾈ 15/64-28 L=11	2
14		WP-0651056-SD	WASHER 6.5X11X1	ﾋﾗｻﾞｶﾞﾈ 6.5X11X1	1
15		SS-4150715-SP	SCREW 15/64-28 L=7	ﾀﾞﾝﾈｯｼﾞ 15/64-28 L=7	1
16	01	MTJ-VM005400	V-BELT, 54	Vﾊﾞﾙﾄ 54ｲﾝﾁ	1
17	01	MTJ-VM006000	V-BELT, 60 INCH	Vﾊﾞﾙﾄ	1
18	01	137-69302	MOTOR PULLEY, 50HZ 3300 SPM	ﾓｰﾀﾞﾌﾞｰﾘ	1
19		B7130-761-OAO	MOTOR BASE ASM.	ﾓｰﾀﾞﾀﾞｲ ｸﾞｯｺﾞｳ	1
20		MTJ-MS00000S	SCREW SET	ﾓｰﾀﾞ ﾄﾘｯｸﾞﾈ 15/64-28 L=7	4
21		WS-0902010-KN	SPRING WASHER 9.0X15.0X2.0	ﾊﾞｰｽﾞｶﾞﾈ 9X15X2	(4)
22		WP-0850002-SC	WASHER 8.5X18X1.6	ﾋﾗｻﾞｶﾞﾈ 8.5X18X1.6	(4)
23		NS-6200710-SN	NUT 5/16-18	ﾛｯｶｸﾅｯﾄ 5/16-18	(4)
24		MTJ-MS000000	MOUNTING BOLT	ﾓｰﾀﾞﾀﾞｲ ﾄﾘｯｸﾞﾈ 15/64-28 L=7	(4)
25		BNE-GSET0008	SCREW SET	ﾈｯｼﾞ ｾｯﾄ	4
26		WS-0621210-KR	SPRING WASHER 6.2X11.4X1.2	ﾊﾞｰｽﾞｶﾞﾈ 6.2X11.4X1.2	(4)
27		NM-6060001-SE	NUT M6	ﾛｯｶｸﾅｯﾄ M6 1ｼｬ	(4)
28		SM-9062003-SC	SCREW M6 L=20	ﾛｯｶｸﾈ 15/64-28 L=7	(4)
29		WP-0612056-SE	WASHER 6.1X18.5X2	ﾋﾗｻﾞｶﾞﾈ 6.1X18.5X2	(8)
30		SS-8151230-SP	SCREW 15/64-28 L=12	ﾄﾞﾚｯｼﾞ 15/64-28 L=12	2
31		B7109-771-000	SPACER	ﾓｰﾀﾞﾀﾞｲ ｽﾊﾟｰ-ｻ-	4

NOTE (注記)

01....SELECTIVE PART(SEE PAGE 58)

選択部品(58ページ参照)

20. SAFETY PLATE COMPONENTS

安全プレート関係

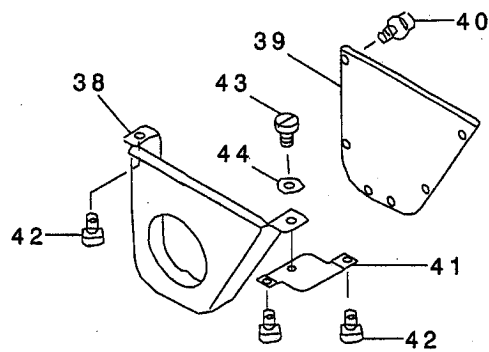
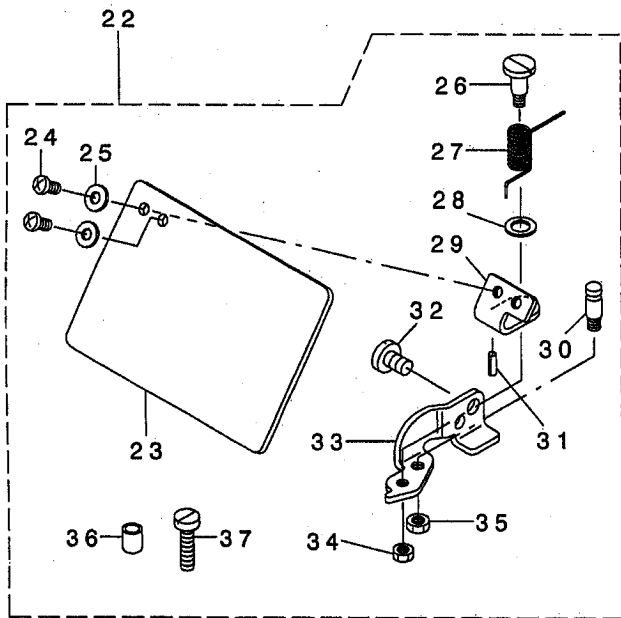
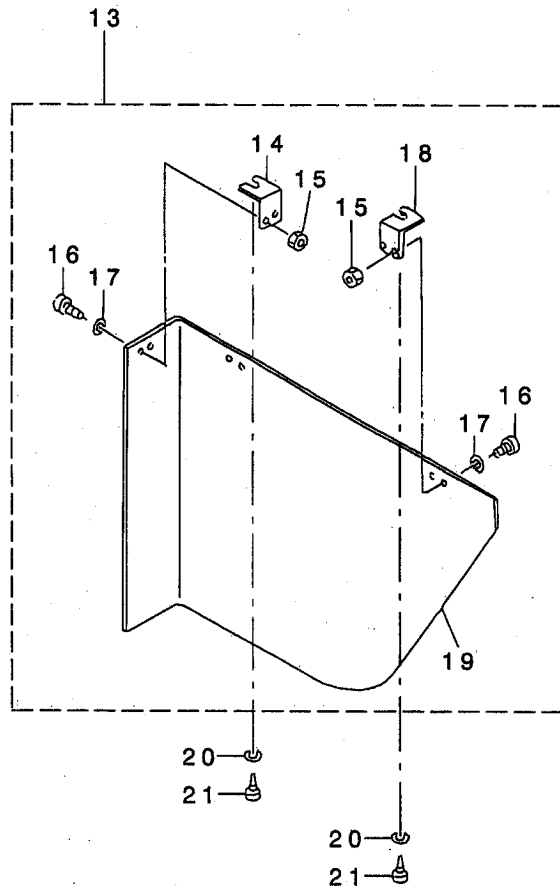
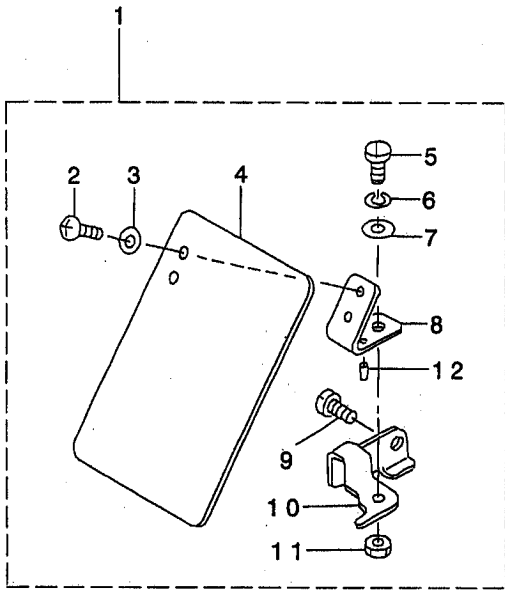

REF. NO.	NOTE	PART NO.	DESCRIPTION	品名	Qty
1	02	137-72256	SAFETY PLATE CONNEC.	アンゼンプレートケツゴウ	1
2		SS-4110715-SP	SCREW 11/64-40 L=7	ナハネジ 11/64-40 L=7	(2)
3		WP-0450801-SD	WASHER 4.5X10X0.8	ヒラサガネ 4.5X10X0.8	(2)
4		B3120-372-000	SAFETY PLATE	アンゼンプレート	(1)
5		SD-0600401-SD	HINGE SCREW D=6 H=4	ダンネジ D=6 H=4	(1)
6		B3125-155-000	DISK SPRING	サラハネ	(1)
7		WP-0650876-SD	WASHER 6.5X13X0.8	ヒラサガネ 6.5X13X0.8	(1)
8		B3121-980-000	SAFETY PLATE INSTALLING PLATE	アンゼンプレートトリツケイタ	(1)
9		SS-7150740-SP	SCREW 15/64-28 L=7	マルヒラネジ 15/64-28 L=7	(1)
10		137-72207	SAFETY PLATE INSTALLING BASE	アンゼンプレートトリツケダイ	(1)
11		NS-6620310-SP	NUT 3/16-32	ロツカクナツト 3/16-32	(1)
12		PS-0200062-KH	SPRING PIN 2X6	スプリングピン 2X6	(1)
13		137-72553	MOTOR PULLEY COVER CONNEC.	モーターリカハケツゴウ	1
14		B7272-781-000	COVER MOUNTING BRACKET B	カバートリツケケ B	(1)
15		NS-6110310-SP	NUT 11/64-40	ロツカクナツト 11/64-40	(6)
16		SS-7110710-SP	SCREW 11/64-40 L=7	マルヒラネジ 11/64-40 L=7	(6)
17		WP-0480856-SP	WASHER 4.8X8.4X0.8	ヒラサガネ 4.8X8.4X0.8	(6)
18		B7271-781-000	COVER MOUNTING BRACKET A	カバートリツケケ A	(2)
19		137-72504	MOTOR PULLEY COVER	モーターリカハ	(1)
20		WP-0501016-SC	WASHER 5X10.5X1	ヒラサガネ 5X10.5X1	3
21		SK-3452000-SE	WOOD SCREW D=4.5 L=20	マルモクネジ D=4.5 L=20	3
22		139-43055	SAFETY PLATE ASM.	アンゼンプレート(ケツゴウ)	1
23		B3120-372-000	SAFETY PLATE	アンゼンプレート	(1)
24		SS-4110715-SP	SCREW 11/64-40 L=7	ナハネジ 11/64-40 L=7	(2)
25		WP-0450801-SD	WASHER 4.5X10X0.8	ヒラサガネ 4.5X10X0.8	(2)
26		SD-0601021-SP	HINGE SCREW D=6 H=10.2	ダンネジ D=6 H=10.2	(1)
27		139-43204	SAFETY PLATE RETURN SPRING	アンゼンプレートモトシハネ	(1)
28		WP-0740516-SP	WASHER 7.4X11.8X0.5	ヒラサガネ 7.4X11.8X0.5	(1)
29		139-43105	SAFETY PLATE INSTALLING PLATE	アンゼンプレートトリツケイタ	(1)
30		B1506-352-000	TENSION SPRING RACK B	ヒツハリハネカケ B	(1)
31		PS-0200062-KH	SPRING PIN 2X6	スプリングピン 2X6	(1)
32		SS-7150740-SP	SCREW 15/64-28 L=7	マルヒラネジ 15/64-28 L=7	(1)
33		139-43006	SAFETY PLATE INSTALLING BASE	アンゼンプレートトリツケダイ	(1)
34		NS-6110310-SP	NUT 11/64-40	ロツカクナツト 11/64-40	(1)
35		NS-6120310-SP	NUT 3/16-28	ロツカクナツト 3/16-28	(1)
36		D2121-555-DOO	BRACKET INSTALLING COLLAR	ブラケットトリツケカラ	(1)
37		SS-6122030-SP	SCREW 3/16-28 L=20	ヒラネジ 3/16-28 L=20	(1)
38	01	B8210-210-00B	MOTOR PULLEY COVER (A)	モーターリカハ-A	1
39	01	B8211-210-00B	MOTOR PULLEY COVER (B)	モーターリカハ-B	1
40	01	SL-4040691-SC	SCREW M4 L=6	サカネツキナハコネジ M4 L=6	6
41	01	139-44608	MOTOR PULLY COVER HOLDER PLATE	モーターリカハトリツケホジヨイタ	1
42	01	SK-3552500-SC	WOOD SCREW D=5.5 L=25	マルモクネジ D=5.5 L=25	3
43	01	SS-6110610-TP	SCREW 11/64-40 L=6	ヒラネジ 11/64-40 L=6	1
44	01	WP-0501016-SC	WASHER 5X10.5X1	ヒラサガネ 5X10.5X1	1

NOTE (注記)

01.....FOR JE

02.....EXCEPT JAPAN

JE用

日本は除く

21. SPECIAL SPEC COMPONENTS

特別仕様関係

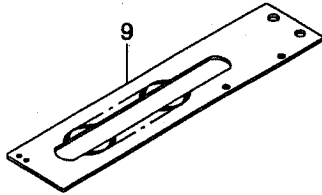
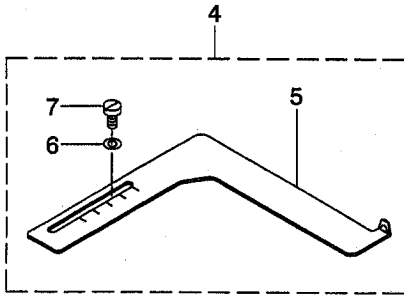
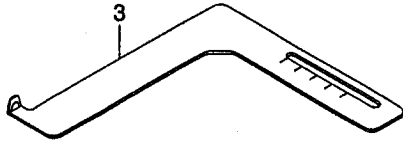
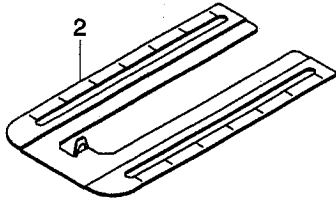
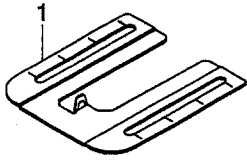

For plain knife  
平メス用

13~21      22      23

For large size plain knife  
大サイズ平メス用

24      25      26

For bar tacking  
(20% decrease)  
閉止め用(20%減)

30      31

For bar tacking  
(20% increase)  
閉止め用(20%増)

32      33

Knife driving lever stopper  
(Separate type)  
メス駆動レバーストッパ<sup>®</sup> - (分離タイプ<sup>®</sup>)

42      43

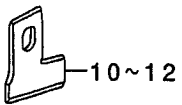
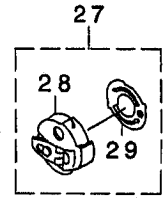

For bar tacking(60% increase)  
閉止め用(60%増)

34      35      36      37

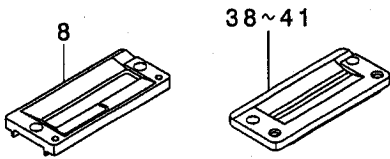

REF. NO.	NOTE	PART NO.	DESCRIPTION	ヒソメイ	Qty
1		137-71209	BUTTON-HOLE GAUGE, LENGTHWISE	ホ*タンアナ カンカク ケ* -シ* (タテ)	1
2		137-82909	GAUGE (LENGTHWISE, B)	ホ*タンアナ カンカク ケ* -シ*	1
3		137-73502	BUTTON-HOLE GAUGE, CROSSWISE	ホ*タンアナ カンカクケ* -シ* (ヨコ)B	1
4		137-71357	GAUGE ASM., CROSSWISE	ホ*タンアナカンカクケ* -シ* (ヨコ)クミ	1
5		137-71308	BUTTON-HOLE GAUGE, CROSSWISE	ホ*タンアナ カンカク ケ* -シ* (ヨコ)	(1)
6		WP-0650876-SD	WASHER 6.5X13X0.8	ヒラサ* ガ* ネ 6.5X13X0.8	(2)
7		SS-6121050-SP	SCREW 3/16-28 L= 9.5	ヒラネシ* 3/16-28 L=9.5	(2)
8		B1508-771-A00	WORK CLAMP CHECK, KNIT GOOD	オサエ A	1
9		137-85100	WORK CLAMP CARRIER (FOR KNIT)	ヌノオクリイタ (ウスモノニツトヨウ)	1
10		B2702-047-LOA	KNIFE (1/2)	メス 1/2 ウスモノ	1
11		B2702-047-MOA	KNIFE (5/8)	メス 5/8 ウスモノ	1
12		B2702-047-NOA	KNIFE 3/4"	メス 3/4 ウスモノ	1
13		B2745-771-F00	KNIFE 1/4"	メス 1/4 (テフロンヨ-)	1
14		B2745-771-K00	KNIFE 3/8"	メス 3/8 (テフロンヨ-)	1
15		B2745-771-L00	KNIFE 1/2"	メス 1/2	1
16		B2745-771-M00	KNIFE 5/8"	メス 5/8	1
17		B2745-771-N00	KNIFE 3/4"	メス 3/4	1
18		B2745-771-P00	KNIFE 7/8"	メス 7/8 (テフロンヨ-)	1
19		B2745-771-Q00	KNIFE 1"	メス 1インチ	1
20		B2745-771-R00	KNIFE 1-1/8"	メス 1-1/8 (テフロンヨ-)	1
21		B2745-771-S00	KNIFE 1-1/4"	メス 1-1/4	1
22		B2746-771-000	KNIFE GUARD	メスウケイタ	1
23		137-82800	THROAT PLATE	ハリイタ(テフロンヨウ)	1
24		137-39503	KNIFE 1-1/2"	メス(テフロン 1-1/2")	1
25		137-39602	KNIFE GUARD	メスウケイタ	1
26		137-39404	THROAT PLATE	ハリイタ(テフロンヨウ)	1
27		137-27466	BOBBIN CASE ASM.	ハ* -ルヌイヨウホ* ヒ* ソケ-ス(クミ)	1
28		137-27458	BOBBIN CASE CONNEC	ハ* -ルヌイヨウホ* ヒ* ソケ-ス ケツゴ* ウ	(1)
29		137-29702	BOBBIN CASE SPRING	クウテン ホ* ウシ* ハ* ネ	(1)
30		137-94003	BAR TRIPPING SEGMENT NO.2 2V	タ* イ2カント* メ カム 2V	1
31		137-93906	BAR TRIPPING SEGMENT NO.1 2V	タ* イ1カント* メ カム 2V	1
32		137-52209	BAR TRIPPING SEGMENT NO.1	タ* イ 1 カント* メカム(20%UP)	1
33		137-52308	BAR TRIPPING SEGMENT NO.2	タ* イ 2 カント* メ カム	1
34		137-52506	BAR TRIPPING SEGMENT NO.1	タ* イ 1 カント* メカム(60%UP)	1
35		137-52605	BAR TRIPPING SEGMENT NO.2	タ* イ 2 カント* メカム(60%UP)	1
36		137-53504	RELEASE TRIPPING SEGMENT 1	タ* イ1シ ユルメカム	1
37		137-52407	RELEASE TRIPPING SEGMENT 2	タ* イ 2 イトユルメ カム(60%UP)	1
38		B1552-781-00L	PRESSER FOOT (1JL)	オサエ (1JL)	1
39		B1552-782-00L	PRESSER FOOT (2JL)	オサエ (2JL)	1
40		B1552-783-00L	PRESSER FOOT (3JL)	オサエ (3JL)	1
41		B1552-784-00L	PRESSER FOOT (4JL)	オサエ (4JL)	1
42		139-46108	SCREW	メスクト* ウレハ* -ストップ* - ネジ*	1
43		139-46207	KNIFE DRIVING LEVER STOPPER	メスクト* ウレハ* -ストップ* -	1

22. TABLE COMPONENTS

脚卓関係

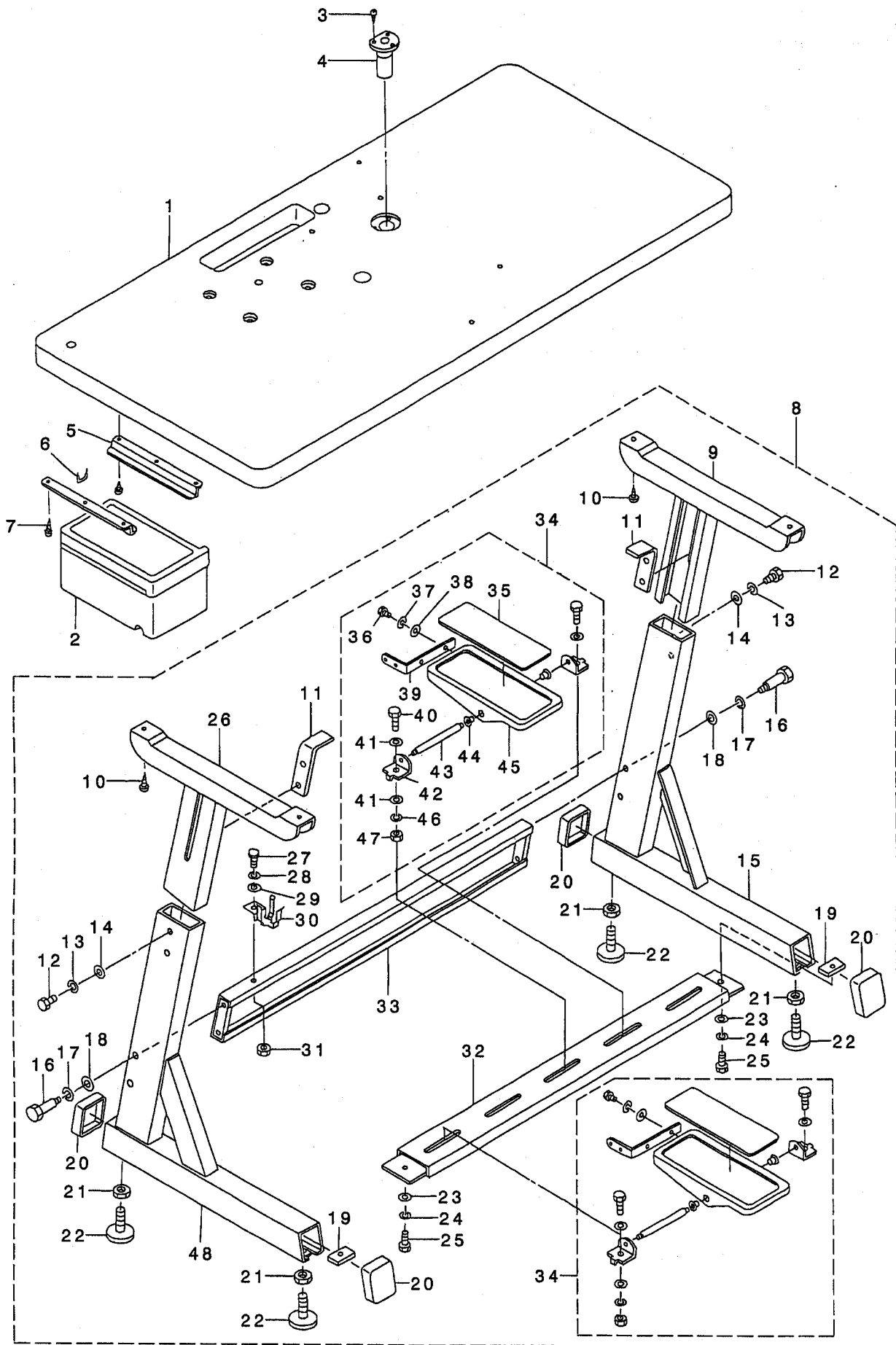

REF. NO	NOTE	PART NO.	DESCRIPTION	品名	Qty
1		139-02606	TABLE (G.P MOTOR)	テーブル(ハンソウ モーター ヨウ)	1
2		111-55108	DRAWER	ヒキダシ	1
3		SK-3311600-SC	WOOD SCREW D=3.1 L=16	マルモクネジ D=3.1 L=16	3
4		B8236-771-000	OIL REMOVING FUNNEL	アブラヌキ ショゴ	1
5		111-55207	DRAWER SUPPORT	ヒキダシ ササエ	2
6		D8204-555-D00	DRAWER STOPPER	ヒキダシ ストツハ	1
7		SK-3311600-SC	WOOD SCREW D=3.1 L=16	マルモクネジ D=3.1 L=16	6
8		139-03554	Z-STAND COMPL.	Zキヤク (ケツコウ)	1
9		B8102-373-NAO	UPPER LEG, RIGHT ASM.	ウワキヤクミキ (クミ)	(1)
10		SK-3513800-SE	WOOD SCREW 5.1X38	マルモクネジ 5.1X38	(4)
11		B8104-552-000	TABLE SUPPORT	テーブル ササエ トメイタ	(2)
12		SM-9082023-SE	SCREW M8 L=20	ロツカクネジ ルト M8 L=20	(4)
13		WS-0861410-KR	SPRING WASHER 8.6X15X1.4	ハネサガネ 8.6X15X1.4	(4)
14		WP-0871602-SE	WASHER 8.7X18X1.6	ヒラサガネ 8.7X18X1.6	(4)
15		B8111-373-NAO	STAY RIGHT ASM.	シチュウミキ (クミ)	(1)
16		SD-1204315-SE	HINGE SCREW D=12 H=43.1	ダシネジ D=12 H=43.1	(4)
17		WS-1253010-KN	SPRING WASHER 12.5X21.5X3	ハネサガネ 12.5X21.5X3	(4)
18		WP-1252210-SC	WASHER 12.5X25.6X2.2	ヒラサガネ 12.5X25.6X2.2	(4)
19		B8112-552-000	LEG BOTTOM SUPPORT BRACKET	シタシチュウ トメイタ	(2)
20		B8110-373-N00	CAP	キヤクトダ イキャップ	(4)
21		NM-6120003-SE	NUT M12	ロツカクナツト M12 シユ	(4)
22		B8108-555-0A0	ADJUSTING SCREW ASM. WITH CAP	キヤツツ ツキ チョセツネジ クミ	(4)
23		WP-0871602-SE	WASHER 8.7X18X1.6	ヒラサガネ 8.7X18X1.6	(2)
24		WS-0861410-KR	SPRING WASHER 8.6X15X1.4	ハネサガネ 8.6X15X1.4	(2)
25		SM-9082023-SE	SCREW M8 L=20	ロツカクネジ ルト M8 L=20	(2)
26		B8101-373-NAO	UPPER LEG, LEFT ASM.	ウワキヤクヒダリ (クミ)	(1)
27		SM-9082023-SE	SCREW M8 L=20	ロツカクネジ ルト M8 L=20	(1)
28		WS-0861410-KR	SPRING WASHER 8.6X15X1.4	ハネサガネ 8.6X15X1.4	(1)
29		WP-0871602-SE	WASHER 8.7X18X1.6	ヒラサガネ 8.7X18X1.6	(1)
30		110-74408	SUPPORT BASE	アブラサシ ウケダ イ	(1)
31		NM-6080721-SE	NUT M8	ロツカクナツト M8	(1)
32		B8107-373-NAO	LOWER STAY ASM.	シタシチュウ (クミ)	(1)
33		B8105-373-NAO	SIDE STAY ASM.	ヨコシチュウ (クミ)	(1)
34		138-17754	Z-STAND PEDAL ASM.	Zキヤクヨウ ハダリ (ケツコウ)	(2)
35		GPF-06070000	PEDAL MAT	ハダリ マット	(2)
36		SM-9061203-SE	SCREW M6 L=12	ロツカクネジ ルト M6 L=12	(4)
37		WS-0621210-KR	SPRING WASHER 6.2X11.4X1.2	ハネサガネ 6.2X11.4X1.2	(4)
38		WP-0671016-SE	WASHER 6.7X13X1	ヒラサガネ 6.7X13X1	(4)
39		GPF-06080000	PEDAL ADJUSTING PLATE	フミイタ チョウセツハシ	(2)
40		SM-9082023-SE	SCREW M8 L=20	ロツカクネジ ルト M8 L=20	(4)
41		WP-0871602-SE	WASHER 8.7X18X1.6	ヒラサガネ 8.7X18X1.6	(8)
42		111-59001	PEDAL SHAFT BRACKET	フミイタ シクウケ	(4)
43		B8153-771-000	PEDAL CONNECTING ROD	ハダリ ツク	(2)
44		D8113-555-B00	PEDAL BUSHING	フミイタ フツシユ	(4)
45		GPF-06060000	PEDAL	ハダリ	(2)
46		WS-0861410-KR	SPRING WASHER 8.6X15X1.4	ハネサガネ 8.6X15X1.4	(4)
47		NM-6080721-SE	NUT M8	ロツカクナツト M8	(4)
48		B8103-373-NAO	STAY LEFT ASM.	シチュウ ヒダリ (クミ)	(1)

### 23. THREAD STAND & HEAD SUPPORT ROD COMPONENTS

糸立装置・頭部支え棒関係

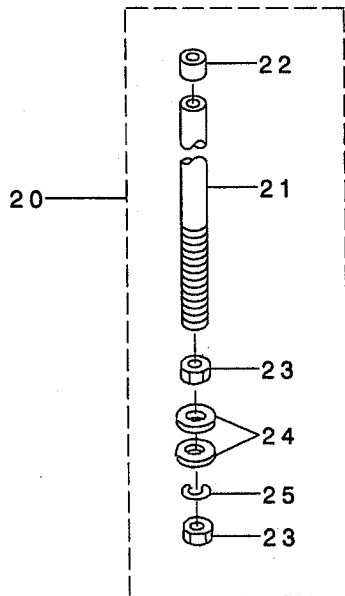
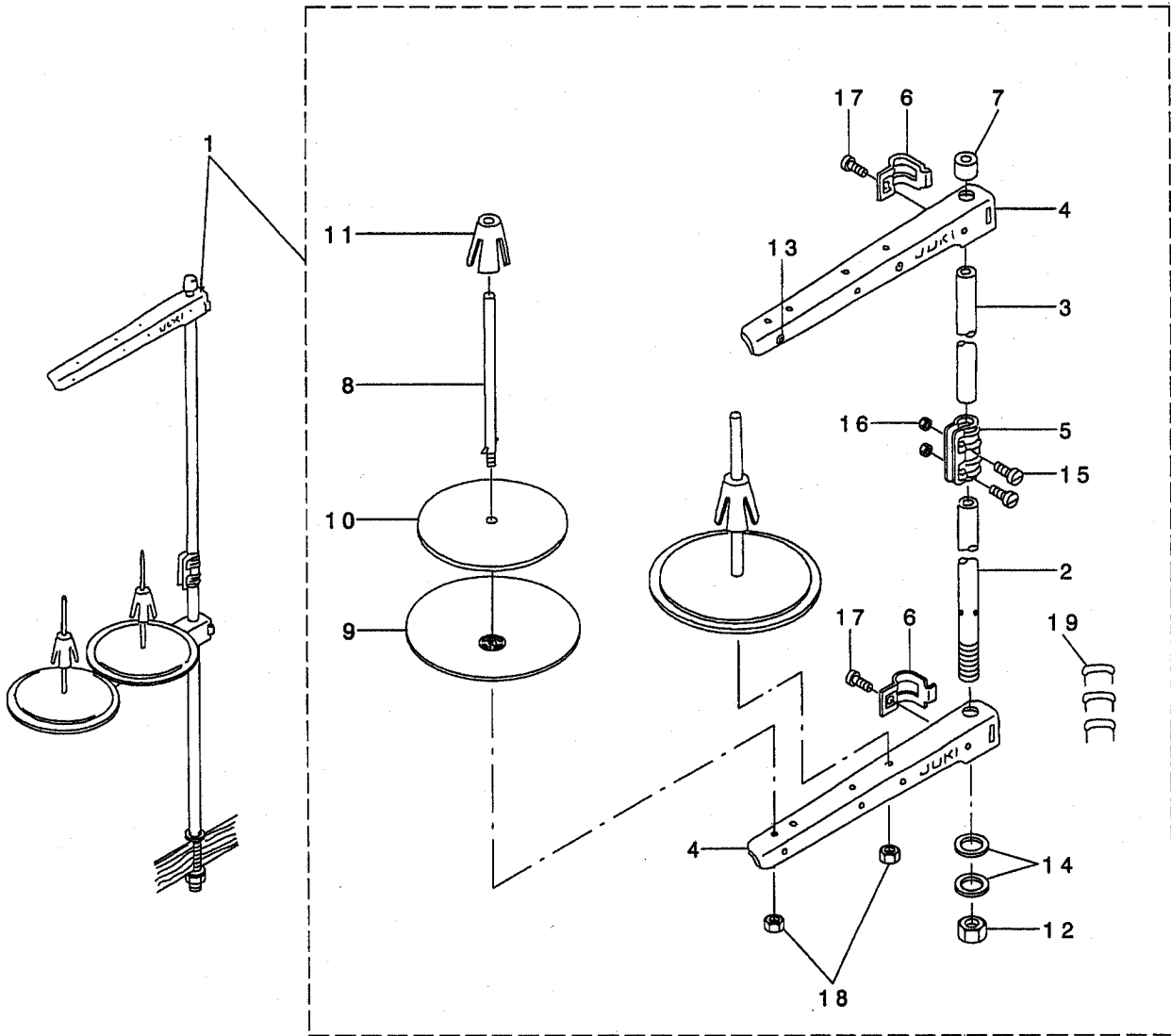



REF. NO	NOTE	PART NO.	DESCRIPTION	品名	Qty
1		139-46751	THREAD STAND ASM.	イトタテソウチ(クミ)	1
2		111-85105	SPOOL REST ROD, LOWER	イトタテホウ ウ シタ	(1)
3		111-85204	SPOOL REST ROD, UPPER	イトタテホウ ウ ウエ	(1)
4		119-69409	THREAD GUIDE ARM B	イトタテウデ B	(2)
5		B3305-704-000-A	SPOOL REST ROD JOINT	イトタテホウ - ツキテ	(1)
6		B3318-704-L00-A	THREAD GUIDE ARM JOINT	イトタテウデ シメカナク	(2)
7		B3311-704-000	SPOOL REST ROD CAP	イトタテホウ - キヤツブ	(1)
8		B3320-704-L00-A	SPOOL PIN	イトマキウケホウ ウ	(2)
9		119-66504	SPOOL REST	イトマキウケサ ラ	(2)
10		B3311-012-000	SPOOL REST CUSHION	イトマキウケサ	(2)
11		111-85501	SPOOL RETAINER	イトマキ フレトメ	(2)
12		B3317-704-000	NUT	イトタテホウ - トメナツト	(1)
13		B3319-704-L00	THREAD GUIDE	イトミチ	(2)
14		WP-1612616-SE	WASHER 16X30X2.6	ヒラサ カ ネ	(2)
15		SM-4051405-SE	SCREW M5 L=14	ナハ コネシ M5 L=14	(2)
16		NM-6050001-SE	NUT M5	ロツカクナツト M5	(2)
17		SM-6061610-SC	SCREW M6 L=16	ヒラコネシ M6 L=16	(2)
18		NM-6050001-SE	NUT M5	ロツカクナツト M5	(2)
19		MA0-11532000	CORD STAPLE	コト ステツブ ル	(3)
20		137-71456	HEAD SUPPORT ROD CONNEC.	トウフ ササエホウ ウ ケツゴ ウ	1
21		G5405-161-A00	FRAME SUPPORT BAR	トーフ ササエホウ -	(1)
22		137-71704	RUBBER CAP	トウフ ササエホウ ウキヤツブ	(1)
23		B3317-704-000	NUT	イトタテホウ - トメナツト	(2)
24		WP-1702600-S0	WASHER 17X30X2.6	ヒラサ カ ネ 17X30X2.6	(2)
25		WS-1643202-KR	SPRING WASHER	ハ ネサ カ ネ 16.4X26.6X3.2	(1)

24. EXCLUSIVE PARTS FOR LBH-791RS-1 (1)

LBH-791RS-1 専用部品

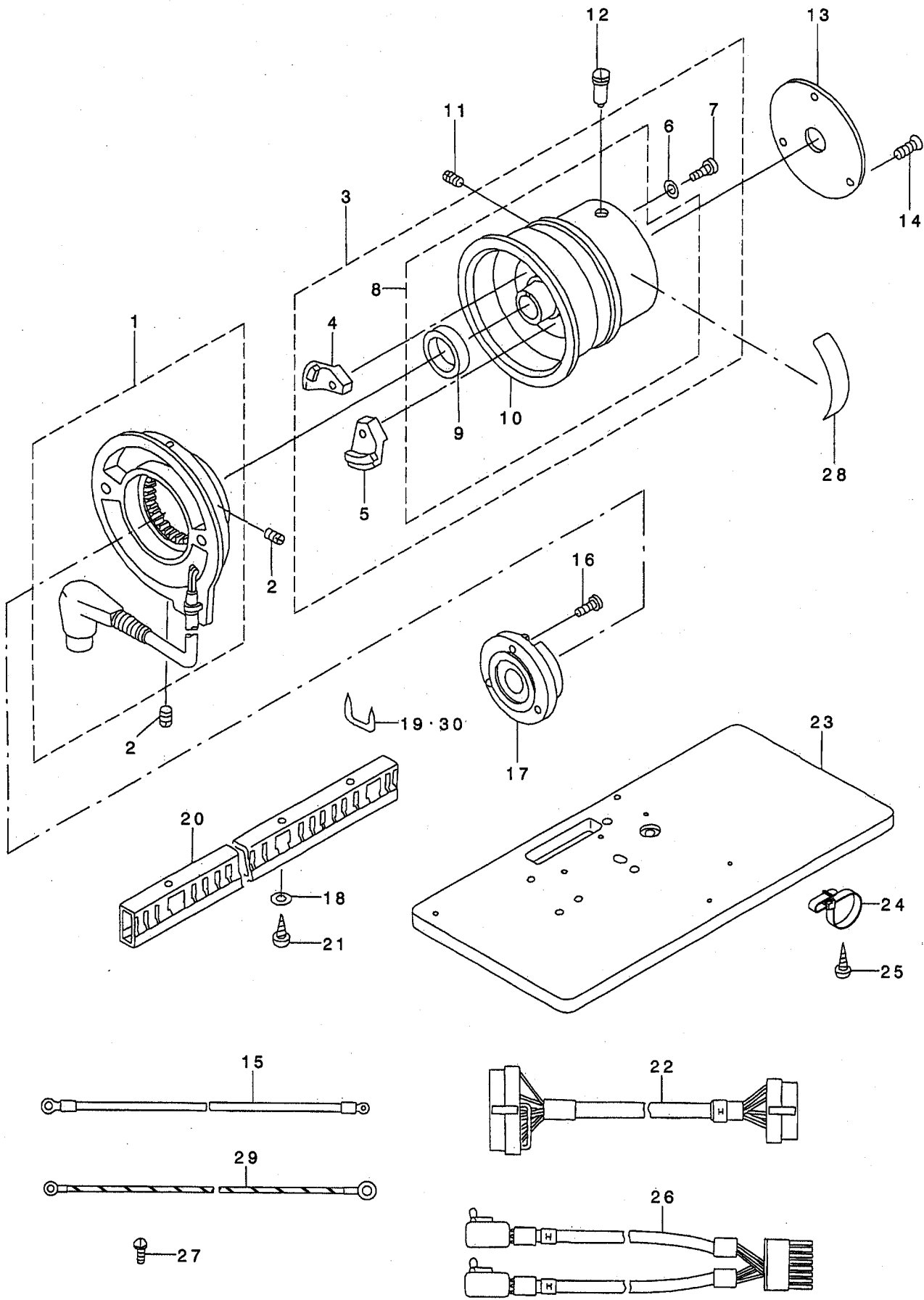

REF. NO	NOTE	PART NO.	DESCRIPTION	品名	Qty
1		M8524-110-AA0-A	GENERATOR STATOR ASM.	デ・ソ・キ ステータ クミ	1
2		SS-8110410-TP	SCREW 11/64-40 L= 3.5	トメネジ 11/64-40 L=3.5	2
3		137-74260	DRIVING PULLEY FOR EM ASM.	EMヨウ クトウフー リ ケツゴウ	1
4		137-77453	MAGNET BASE A ASM.	マグ ネット トリツケタ イ ケツゴウ A	(1)
5		M4007-110-0AB	MAGNET FITTING BASE B ASM.	マグ ネット トリツケタ イ B クミ	(1)
6		WP-0480856-SP	WASHER 4.8X8.4X0.8	ヒラサ ガ ネ 4.8X8.4X0.8	(2)
7		SS-7111810-SP	SCREW 11/64-40 L=18	マルヒラネジ 11/64-40 L=18	(2)
8		137-74252	DRIVING PULLEY FOR EM ASM.	EMヨウ クトウフー リ クミ	(1)
9		M4002-110-000	GENERATOR ROTOR	ハツテ ンキロタ	(1)
10		137-74203	DRIVING PULLEY FOR EM	EMヨウ クトウフー リ	(1)
11		SS-8150510-TP	SCREW 15/64-28 L= 4.7	トメネジ 15/64-28 L=4.7	1
12		B1224-771-00B	SCREW (B)	ユリヨ チョセツビ ソ トメネジ B	1
13		137-74401	PULLEY COVER	フー リ カハ	1
14		SS-1121010-SP	SCREW	サラネジ	3
15		137-77552	GROUND WIRE ASM. 380V	アースコート クミ (380V)	1
16		SS-6111210-SP	SCREW 11/64-40 L=12	ヒラネジ 11/64-40 L=12	3
17		137-74104	STATOR BASE	ステータ トリツケタ イ	1
18		WP-0450826-SC	WASHER 4.5X10X0.8	ヒラサ ガ ネ 4.5X10X0.8	2
19		MAO-11532000	CORD STAPLE	コート ステツプ ル	9
20		HX-0001300-0A	CABLE CLIP	カツチンク タ クト	0.4
21		SK-3412000-SC	WOOD SCREW D=4.1 L=20	マルモクネジ D=4.1 L=20	2
22		137-76356	TRUNK CORD ASM.	チュウケイ コート クミ	1
23		139-02804	TABLE (E MOTOR)	テーブル (Eモーター ヨウ)	2
24		HX-0013500-00	CABLE CLAMP	ケーブル ランプ	2
25		SK-1312501-SC	WOOD SCREW D=3.1 L=25	サラモクネジ D=3.1 L=25	2
26		137-76166	STOP-MOTION SWITCH ASM.	ゲ ソク シヤダ ソ スイツチクミ	1
27		SS-4120615-SP	SCREW 3/16-28 L=6	ナハネジ 3/16-28 L=6	2
28		CM-5003000-01	DIRECTION LABEL	ホウコウラ ル	1
29	01	137-77651	GROUND WIRE ASM.	アースコート クミ	1
30	01	MAO-11532000	CORD STAPLE	コート ステツプ ル	3
		NOTE (注記)	01....FOR 100V	100V用	

25. EXCLUSIVE PARTS FOR LBH-791RS-1 (2)

LBH-791RS-1 専用部品 (2)

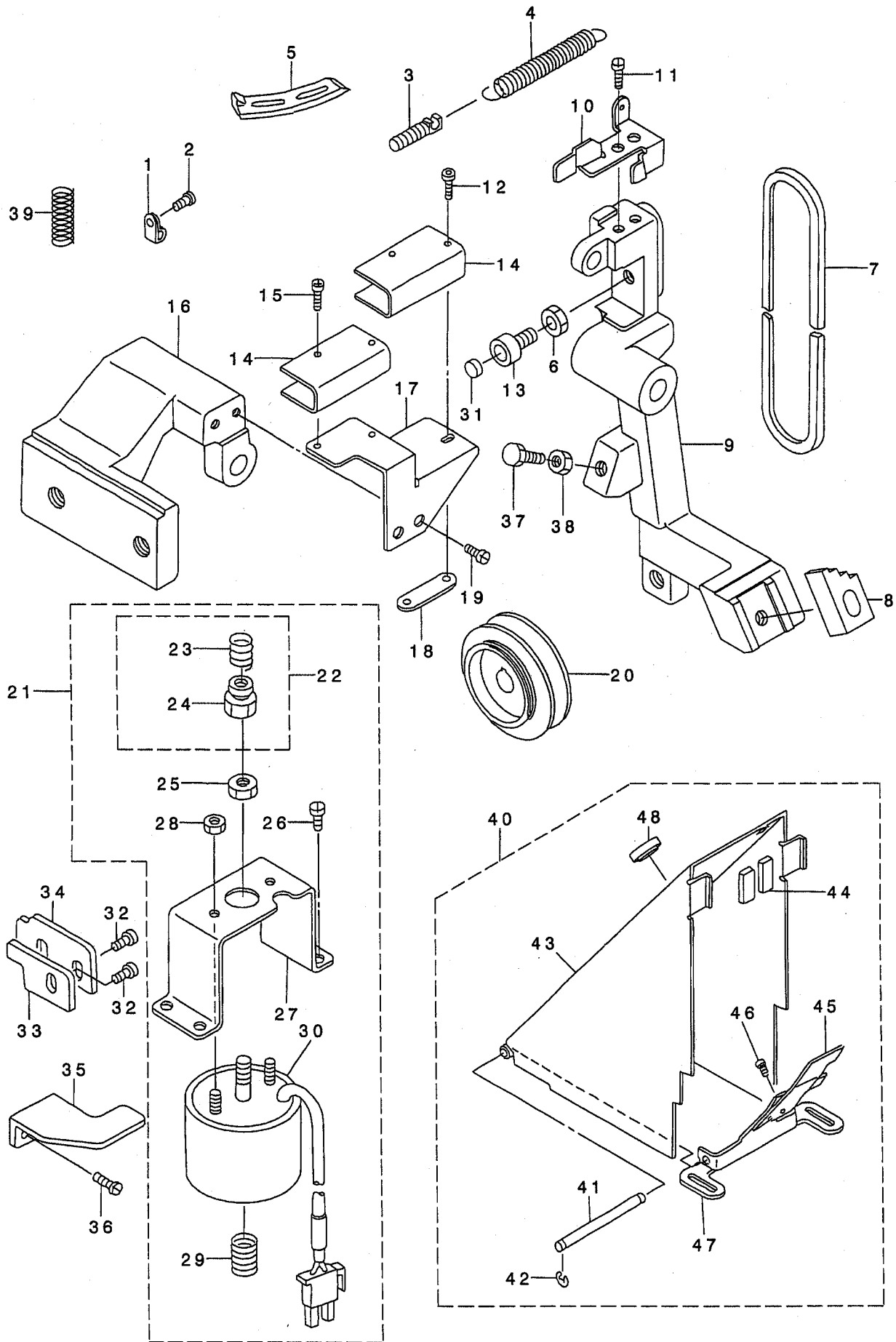

REF. NO	NOTE	PART NO.	DESCRIPTION	品名	Qty
1		HX-0012300-0A	CABLE CLIP	ケーブルクリップ	2
2		SS-4120915-SP	SCREW 3/16-28 L=9	ナットネジ 3/16-28 L=9	2
3		137-17509	SUSPENSION SCREW	フリハチヨウセツハネカケ	1
4		139-44400	SPRING	EMヨウシヤダソフレイムヒツパリハネ	1
5		139-44509	SPEED CHANG-OVER CAM	ソクトキリカエカム	1
6		NS-6150310-SP	NUT 15/64-28	ロツカクナツト 15/64-28	1
7	01	MTJ-VM005600	V-BELT, 56 INCH	Vベルト 56インチ	1
8		139-44301	HOOK A	フック A(EM)	1
9		139-44103	STOP-MOTON FRAME	EMヨウシヤダソフレイム	1
10		139-44202	SWITCH PRESSER PLATE	スイッチオシイタ	1
11		SS-4120615-SP	SCREW 3/16-28 L=6	ナットネジ 3/16-28 L=6	2
12		SM-6032002-TP	SCREW M3X0.5 L=20	ロツカクアナボルト M3X0.5 L=20	2
13		B1453-771-000	STOPPER	ストツハ	1
14		MAO-11602N00	MICRO-SWITCH COVER	スイッチカバー	2
15		SM-4031401-SC	SCREW M3X0.5 L=14	ナットネジ M3X0.5 L=14	2
16		137-74609	STOP-MOTION LEVER BRACKET	EMヨウシヤダソフレイムトリツケダイ	1
17		137-74807	SWITCH BRACKET	スイッチトリツケダイ	1
18		137-74906	SWITCH BASE	スイッチトリツケイタ	1
19		SS-4120915-SP	SCREW 3/16-28 L=9	ナットネジ 3/16-28 L=9	2
20	01	MTS-P00800B0	MOTOR PULLEY ASM. 80	モータプーリクミ 80	1
21		137-75465	SOLENOID ASM.	シヤダソソレノイド(ケツゴウ)	1
22		137-75655	STOP-MOTION BAR ASM.	シヤダソオツボウケツゴウ	(1)
23		137-75705	SPRING	シヤダソオツボウハネ	(1)
24		137-75606	STOP-MOTION BAR	シヤダソオツボウ	(1)
25		NS-6660430-SP	NUT 1/4-40	ロツカクナツト 1/4-40	(1)
26		SS-7150740-SP	SCREW 15/64-28 L=7	マルヒラネジ 15/64-28 L=7	(4)
27		137-75507	SOLENOID INSTALLING BRACKET	シヤダソソレノイドダイ	(1)
28		NM-6040001-SC	NUT M4	ロツカクナツト M4	(3)
29		137-75804	SPRING	シヤダソモトシハネ	(1)
30		137-75457	SOLENOID	シヤダソソレノイドクミ	(1)
31		B1432-761-000	SWING ARM STOPPER RUBBER	キセンハンカンオツボウフツツ	1
32		SS-6121010-SP	SCREW 3/16-28 L=10	ヒラネジ 3/16-28 L=10	3
33		137-77016	LEVER STOPPER	フツクヒキハズシレハ	1
34		137-77107	STOPPER GUIDE	ストツハカイト	1
35		137-75309	STOP-MOTION PRESSER PLATE	シヤダソオシイタ	1
36		SS-4120915-SP	SCREW 3/16-28 L=9	ナットネジ 3/16-28 L=9	2
37		SS-9154540-SP	SCREW 15/64-28 L=45	ロツカクボルト 15/64-28 L=45	1
38		NS-6150310-SP	NUT 15/64-28	ロツカクナツト 15/64-28	1
39		137-42408	TRIPPING LEVER TENSION SPRING	フツクヒキハズシレハハネ	1
40		139-01178	EM SIDE BELT COVER COMPL.	EMヨウソクメンハルトカバー(ケツゴウ)	1
41		137-04705	BELT SIDE COVER SHAFT	ソクメンハルトカバーシャフト	(1)
42		RE-0400000-KO	E-RING 4	Eガードメツ 4	(2)
43		139-01152	BELT SIDE COVER ASM.	ソクメンハルトカバー(クミ)	(1)
44		137-04903	BELT SIDE COVER FELT	ソクメンハルトカバーフェルト	(2)
45		137-77305	BELT GUIDE	ハルトカイト	(1)
46		SS-7110510-SP	SCREW 11/64-40 L=5	マルヒラネジ 11/64-40 L=5	(2)
47		137-04606	BELT SIDE COVER BASE	ソクメンハルトカバートリツケダイ	(1)
48		TA-1250406-R0	RUBBER PLUG D=12.5 L=4	トメセン D=12.5 L=4	(1)

NOTE (注記)

01...SELECTIVE PART(SEE PAGE 58)

選択部品(58ページ参照)

26. EXCLUSIVE PARTS FOR LBH-792RS, 792RS-1  
LBH-792RS, 792RS-1 専用部品

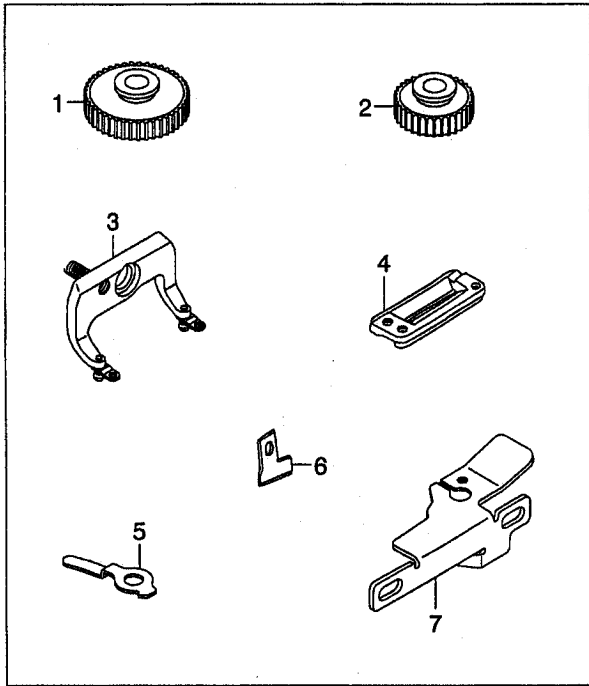

27. EXCLUSIVE PARTS FOR LBH-793RS, 793RS-1  
LBH-793RS, 793RS-1 専用部品

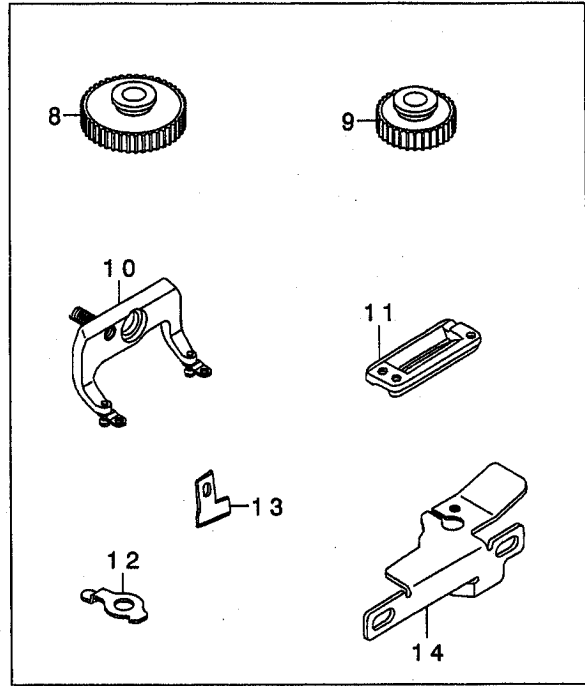

28. EXCLUSIVE PARTS FOR LBH-794RS, 794RS-1  
LBH-794RS, 794RS-1 専用部品

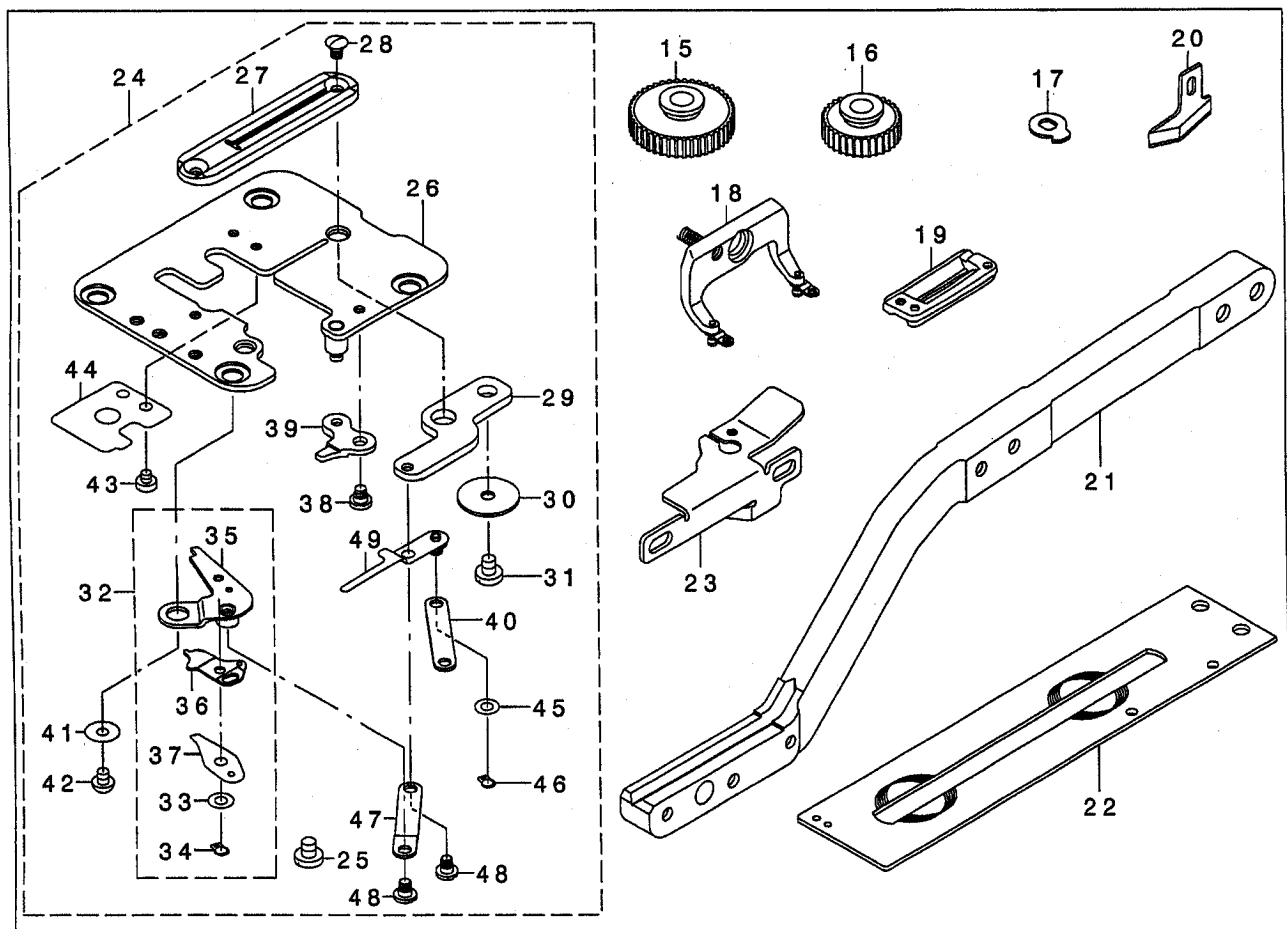

REF. NO	NOTE	PART NO.	DESCRIPTION	品名	Qty
1		137-58503	SPUR GEAR, 194	ゴウカン ハグ ルマ(194)	1
2		137-58404	SPUR GEAR, 107	ゴウカン ハグ ルマ(107)	1
3		139-46454	WORK CLAMP CHECK 2 ASM.	オサエアツ(2)クミ	1
4		B1552-782-000	WORK CLAMP CHECK, 2	オサエ	1
5		137-80903	GUIDE, 2	シツン 2	1
6	*	B2702-047-Q00-A	KNIFE 1	メス 1	1
7		137-81703	NEEDLE THREAD TRIMMER CAM, B	ウツイキリメスサト ウカム B	1
8		137-58107	SPUR GEAR, 216	ゴウカン ハグ ルマ(216)	1
9		137-58008	SPUR GEAR, 96	ゴウカン ハグ ルマ(96)	1
10		139-46553	WORK CLAMP CHECK 3 ASM.	オサエアツ(3)クミ	1
11		B1552-783-000	WORK CLAMP CHECK, 3	オサエ	1
12		137-81000	GUIDE, 3	シツン 3	1
13	*	B2702-047-S00-A	KNIFE 1-1/4"	メス(1-1/4")	1
14		137-81703	NEEDLE THREAD TRIMMER CAM, B	ウツイキリメスサト ウカム B	1
15		137-57505	SPUR GEAR, 256	ゴウカン ハグ ルマ(256)	1
16		137-57406	SPUR GEAR, 81	ゴウカン ハグ ルマ(81)	1
17		137-81109	GUIDE, 4	シツン(4)	1
18		139-46652	WORK CLAMP CHECK 4 ASM.	オサエアツ(4)クミ	1
19		B1552-784-000	WORK CLAMP CHECK	オサエ	1
20	*	B2745-774-00B-A	KNIFE 1-1/2"	メス(1-1/2")	1
21		139-26803	WORK CLAMP ARM 4	オサエ ウテ (4)	1
22		137-81208	WORK CLAMP CARRIER, 4	ヌノオクリ イタ(4)	1
23		137-81703	NEEDLE THREAD TRIMMER CAM, B	ウツイキリメスサト ウカム B	1
24		139-48161	THROAT PLATE CONNEC.	ハリイタダ イケツコ ウ(4)	1
25		SS-5090320-SP	SCREW 9/64-40 L= 3.2	トラスネジ 9/64-40 L=3.2	1
26		139-48153	THROAT PLATE ASM., 4	ハリイタダ イクミ(4)	(1)
27		137-80408	THROAT PLATE	ハリイタ(4)	(1)
28		SS-2090530-SP	SCREW 9/64-40 L= 4.8	マルサラネジ 9/64-40 L=4.8	(2)
29		137-36202	BOBBIN THREAD TRIMMER LEVER	シタイトキリ ウテ	(1)
30		WP-0451016-SP	WASHER 4.5X20X1	ヒラサ カネ 4.5X20X1	(1)
31		SS-5090320-SP	SCREW 9/64-40 L= 3.2	トラスネジ 9/64-40 L=3.2	(1)
32		139-47866	BOBBIN THREAD TRIMMER CONNEC.	シタイトキリメスケツコ ウ	(1)
33		WP-0410846-SC	WASHER	ヒラサ カネ	(1)
34		RC-0370411-KP	RETAINING RING	Cカ タ トメワ	(1)
35		139-47858	TRIMMER, LOWER ASM.	シタイトキリシタメスクミ	(1)
36		137-35956	TRIMMER, UPPER ASM.	シタイトキリ ウカムスクミ	(1)
37		137-36103	SPRING	シタイトキリ メス イトオサエハ ネ	(1)
38		SD-0460182-SP	HINGE SCREW D= 4.6 H= 1.8	ダ ャネジ D=4.6 H=1.8	(1)
39		137-36806	ACTUATING PLATE	シタイトキリ メス サト ウイタ	(1)
40		137-35808	LOWER LINK	シタイトキリ シタメス リンク	(1)
41		B2423-280-00A	MOVING KNIFE WASHER A	ト -メス サ カネ A	(1)
42		SS-3090410-SP	SCREW	マルネジ 9/64-40 L=3.5	(1)
43		SS-6080320-SP	SCREW 1/8-44 L= 2.5	ヒラネジ 1/8-44 L=2.5	(2)
44		139-48005	BOBBIN THREAD CLAMP PLATE	シタイトホツクイタ	(1)
45		WP-0410846-SC	WASHER	ヒラサ カネ	(2)
46		RC-0370411-KP	RETAINING RING	Cカ タ トメワ	(2)
47		137-36509	BOBBIN THREAD PULLER LINK	シタイト タク リウテ リンク	(1)
48		SD-0400191-TP	HINGE SCREW D=4 H=1.9	ダ ャネジ D=4 H=1.9	(2)
49		137-36350	BOBBIN THREAD PULLER ASM.	シタイト タク リ ウテ クミ	(1)

29. EXCLUSIVE PARTS FOR SUBCLASSES (LBH-791RK,791RK-1)

LBH-791RK, 791RK-1 専用部品

30. EXCLUSIVE PARTS FOR SUBCLASSES (LBH-792RK,792RK-1)

LBH-792RK, 792RK-1 専用部品

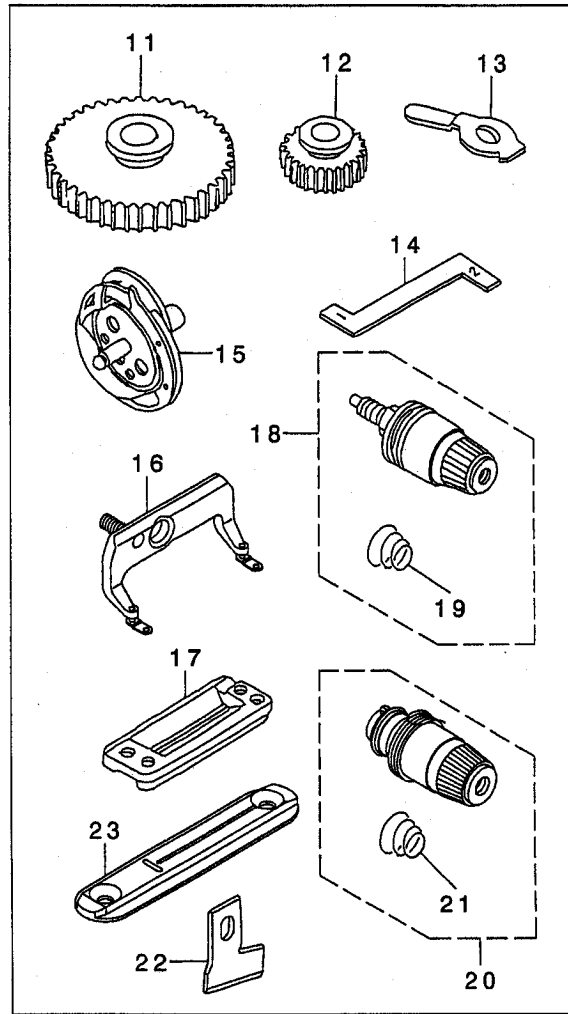
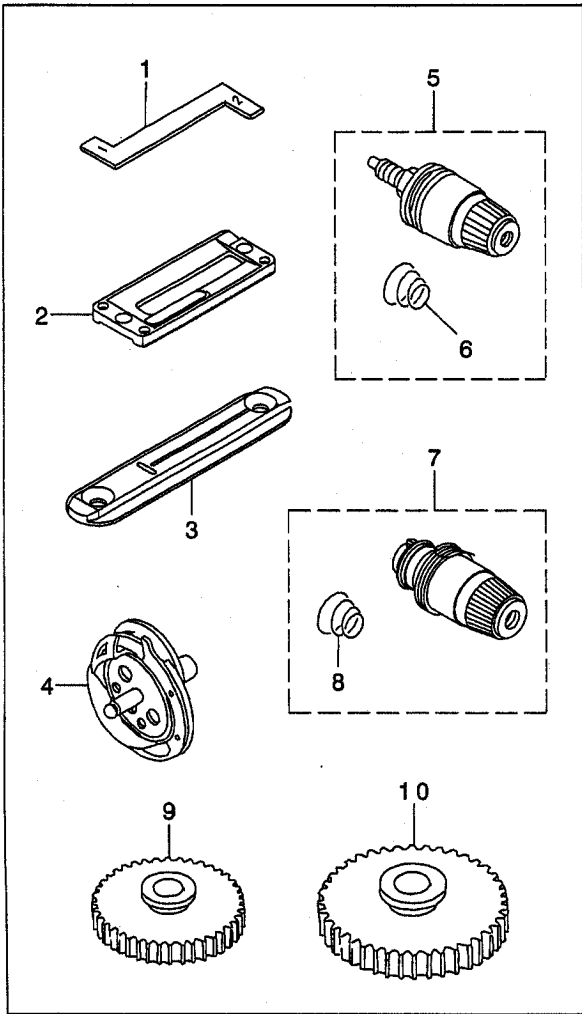

31. EXCLUSIVE PARTS FOR SUBCLASSES (LBH-793RK,793RK-1)

LBH-793RK, 793RK-1 専用部品

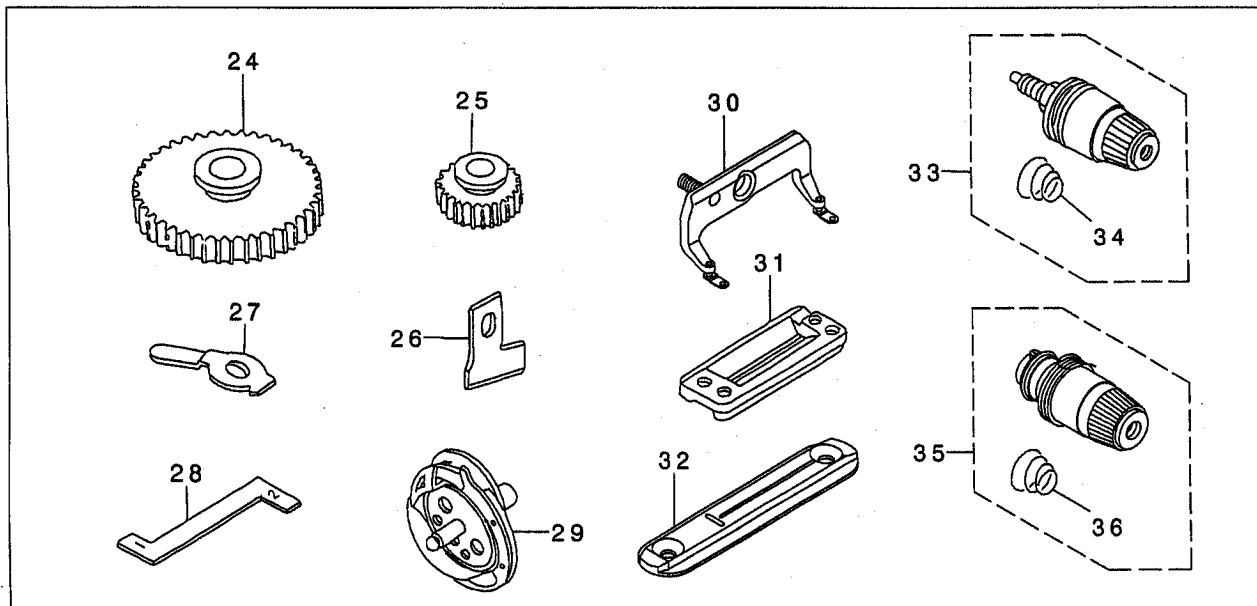



REF. NO	NOTE	PART NO.	DESCRIPTION	品名	Qty
1	01	137-82107	HOOK TIMING GAUGE, K	カム タイミング ケ-ジ K	1
2		D1508-771-K00-A	LATCH WORK CLAMP CHECK	メリヤスヨウオサエ(K)	1
3		137-82305	NEEDLE PLATE K	ハリイタ(K)	1
4		137-82057	HOOK CONNEC	カム ケツゴ ウ K	1
5		139-45159	THREAD TENSION COMPL. NO.1	タ イ1 イトチヨウツ(ケツゴ ウ)(K)	1
6		B3129-012-A00	TENSION SPRING	イトチヨ-ツハ ネ A	(1)
7		139-40259	THREAD TENSION NO.3 (COMPL.)	タ イ3 イトチヨウツ(ケツゴ ウ)	1
8		B3121-111-000	TENSION SPRING, NO.2	タ イ2 イトチヨ-ツハ ネ	(1)
9	02	137-59006	SPUR GEAR, 126	コウカン ハク ルマ(126)	1
10	02	137-59105	SPUR GEAR, 164	コウカン ハク ルマ(164)	1
11	02	137-58503	SPUR GEAR, 194	コウカン ハク ルマ(194)	1
12	02	137-58404	SPUR GEAR, 107	コウカン ハク ルマ(107)	1
13		137-80903	GUIDE, 2	シツシ 2	1
14	01	137-82107	HOOK TIMING GAUGE, K	カム タイミング ケ-ジ K	1
15		137-82057	HOOK CONNEC	カム ケツゴ ウ K	1
16		139-46454	WORK CLAMP CHECK 2 ASM.	オサエアツ(2)クミ	1
17		D1508-772-K00	WORK CLAMP CHECK (2K)	オサエ K	1
18		139-45159	THREAD TENSION COMPL. NO.1	タ イ1 イトチヨウツ(ケツゴ ウ)(K)	1
19		B3129-012-A00	TENSION SPRING	イトチヨ-ツハ ネ A	(1)
20		139-40259	THREAD TENSION NO.3 (COMPL.)	タ イ3 イトチヨウツ(ケツゴ ウ)	1
21		B3121-111-000	TENSION SPRING, NO.2	タ イ2 イトチヨ-ツハ ネ	(1)
22	*	B2702-047-Q00-A	KNIFE 1	メス 1	1
23		137-82305	NEEDLE PLATE K	ハリイタ(K)	1
24	02	137-58107	SPUR GEAR, 216	コウカン ハク ルマ(216)	1
25	02	137-58008	SPUR GEAR, 96	コウカン ハク ルマ(96)	1
26	*	B2702-047-S00-A	KNIFE 1-1/4"	メス(1-1/4")	1
27		137-81000	GUIDE, 3	シツシ 3	1
28	01	137-82107	HOOK TIMING GAUGE, K	カム タイミング ケ-ジ K	1
29		137-82057	HOOK CONNEC	カム ケツゴ ウ K	1
30		139-46553	WORK CLAMP CHECK 3 ASM.	オサエアツ(3)クミ	1
31		D1508-773-K00	WORK CLAMP CHECK (3K)	オサエ K	1
32		137-82305	NEEDLE PLATE K	ハリイタ(K)	1
33		139-45159	THREAD TENSION COMPL. NO.1	タ イ1 イトチヨウツ(ケツゴ ウ)(K)	1
34		B3129-012-A00	TENSION SPRING	イトチヨ-ツハ ネ A	(1)
35		139-40259	THREAD TENSION NO.3 (COMPL.)	タ イ3 イトチヨウツ(ケツゴ ウ)	1
36		B3121-111-000	TENSION SPRING, NO.2	タ イ2 イトチヨ-ツハ ネ	(1)

NOTE (注記)

01....ACCESSORIES PART

02....SELECTIVE PART(SEE PAGE 59)

付属品

選択部品(59ページ参照)

32. EXCLUSIVE PARTS FOR SUBCLASSES (LBH-794RK, 794RK-1)

LBH-794RK, 794RK-1 専用部品

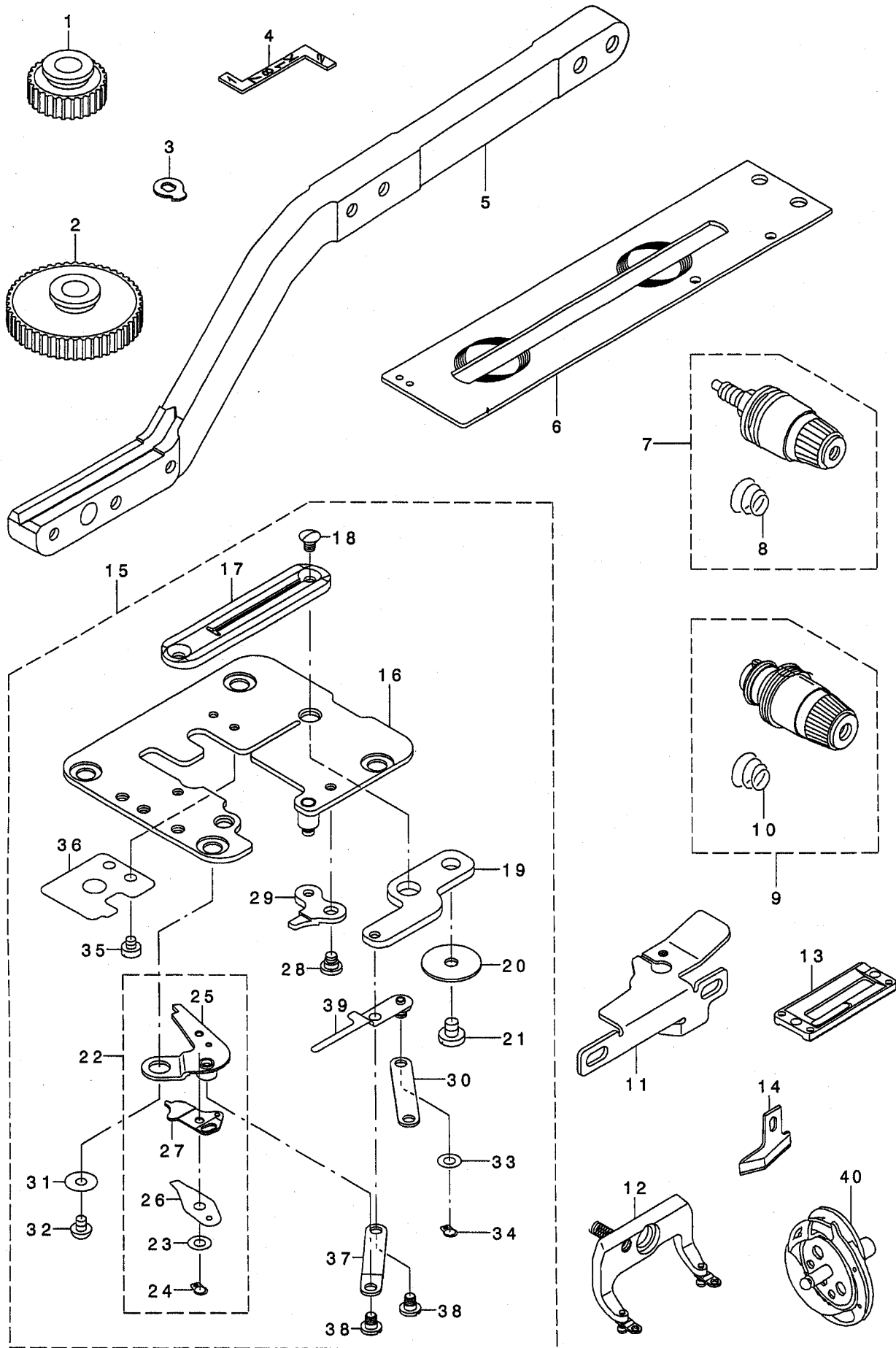

REF. NO	NOTE	PART NO.	DESCRIPTION	ヒソメイ	Qty
1		137-57406	SPUR GEAR, 81	コウカン ハグ ルマ(81)	1
2		137-57505	SPUR GEAR, 256	コウカン ハグ ルマ(256)	1
3		137-81109	GUIDE, 4	シツン(4)	1
4	01	137-82107	HOOK TIMING GAUGE, K	カマ タイミング ケ-ジ K	1
5		139-26803	WORK CLAMP ARM 4	オサエ ウデ (4)	1
6		137-81208	WORK CLAMP CARRIER, 4	ヌノオクリ イタ(4)	1
7		139-45159	THREAD TENSION COMPL. NO.1	タ イ1 イトチヨウツ(ケツコ ウ)(K)	1
8		B3129-012-A00	TENSION SPRING	イトチヨ-シハネ A	(1)
9		139-40259	THREAD TENSION NO.3 (COMPL.)	タ イ3 イトチヨウツ(ケツコ ウ)	1
10		B3121-111-000	TENSION SPRING, NO.2	タ イ2 イトチヨ-シハネ	(1)
11		137-81703	NEEDLE THREAD TRIMMER CAM, B	ウワイトキリメスサト ウカム B	1
12		139-46652	WORK CLAMP CHECK 4 ASM.	オサエアツ(4)クミ	1
13		D1508-774-K00	WORK CLAMP CHECK, K	オサエ	1
14	*	B2745-774-00B-A	KNIFE 1-1/2"	メス(1-1/2")	1
15		139-48369	THROAT PLATE CONNec.	ハリイタタ イケツコ ウ(4K)	1
16		139-48153	THROAT PLATE ASM., 4	ハリイタタ イクミ(4)	(1)
17		137-82404	THROAT PLATE	ハリイタ(4K)	(1)
18		SS-2090530-SP	SCREW 9/64-40 L= 4.8	マルサネシ 9/64-40 L=4.8	(2)
19		137-36202	BOBBIN THREAD TRIMMER LEVER	シタイトキリ ウデ	(1)
20		WP-0451016-SP	WASHER 4.5X20X1	ヒラサ ガネ 4.5X20X1	(1)
21		SS-5090320-SP	SCREW 9/64-40 L= 3.2	トラスネシ 9/64-40 L=3.2	(1)
22		139-47866	BOBBIN THREAD TRIMMER CONNec.	シタイトキリメスケツコ ウ	(1)
23		WP-0410846-SC	WASHER	ヒラサ ガネ	(1)
24		RC-0370411-KP	RETAINING RING	Cガ タトメ	(1)
25		139-47858	TRIMMER, LOWER ASM.	シタイトキリシタメスクミ	(1)
26		137-36103	SPRING	シタイトキリ メス イトオサエハネ	(1)
27		137-35956	TRIMMER, UPPER ASM.	シタイトキリ ウラメス クミ	(1)
28		SD-0460182-SP	HINGE SCREW D= 4.6 H= 1.8	タ ソネシ D=4.6 H=1.8	(1)
29		137-36806	ACTUATING PLATE	シタイトキリ メス サト ウイタ	(1)
30		137-35808	LOWER LINK	シタイトキリ シタメス リンク	(1)
31		B2423-280-00A	MOVING KNIFE WASHER A	ト-メス サガネ A	(1)
32		SS-3090410-SP	SCREW	マルネシ 9/64-40 L=3.5	(1)
33		WP-0410846-SC	WASHER	ヒラサ ガネ	(2)
34		RC-0370411-KP	RETAINING RING	Cガ タトメ	(2)
35		SS-6080320-SP	SCREW 1/8-44 L= 2.5	ヒラネシ 1/8-44 L=2.5	(2)
36		139-48005	BOBBIN THREAD CLAMP PLATE	シタイトホソクイタ	(1)
37		137-36509	BOBBIN THREAD PULLER LINK	シタイト タグ リウデ リンク	(1)
38		SD-0400191-TP	HINGE SCREW D=4 H=1.9	タ ソネシ D=4 H=1.9	(2)
39		137-36350	BOBBIN THREAD PULLER ASM.	シタイト タグ リウデ クミ	(1)
40		137-82057	HOOK CONNec	カマ ケツコ ウ K	1

NOTE (注記)

01....ACCESSORIES PART

付属品

### 33. TAPE FEEDER COMPONENTS (Special order part)

テープ巻装置 (特別注文部品)

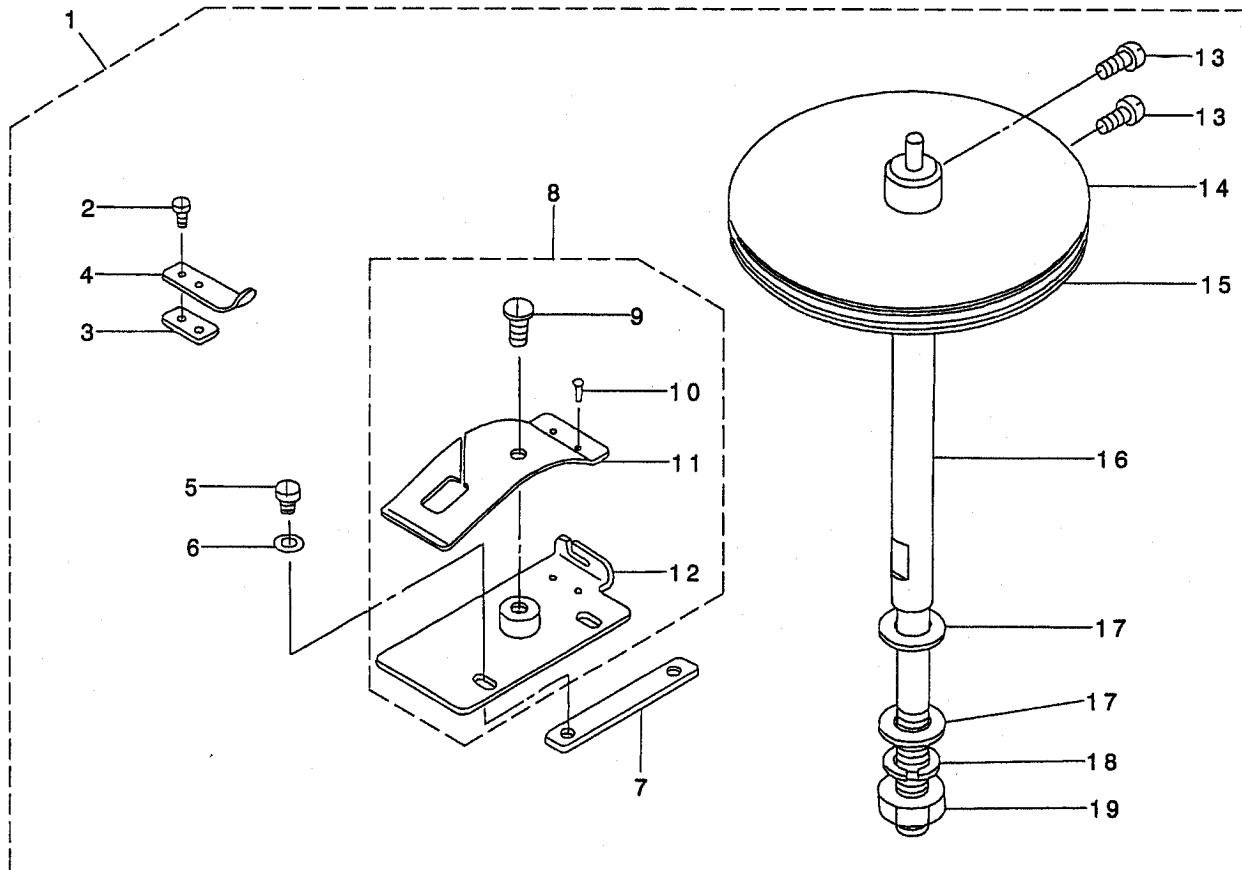

REF. NO	NOTE	PART NO.	DESCRIPTION	ヒョウメイ	Qty
1		137-85654	TAPE FEEDER ASM.	テープマキジク (クミ)	1
2		SS-6060210-SP	SCREW 3/32-56 L= 1.9	ヒラネジ 3/32-56 L=1.9	(2)
3		B9205-761-000	SPACER FOR TAPE RETAINER	テープ オサエ スパ-サ-	(1)
4		B9207-761-000	TAPE RETAINER SPRING	テープ オサエハネ	(1)
5		SS-7090510-SP	SCREW 9/64-40 L= 4.6	マルヒラネジ 9/64-40 L=4.6	(2)
6		WP-0450000-SD	WASHER 4.5X8X0.5	ヒラサカネ 4.5X8X0.5	(2)
7		137-85308	SPACER	テープ アンナイハソ スパ-サ	(1)
8		137-85266	TAPE GUIDE PLATE CONNEC	テープ アンナイハソ (ケツゴウ)	(1)
9		SS-5110740-TP	SCREW 11/64-40 L= 6.5	トラスネジ 11/64-40 L=6.5	(1)
10		B9208-761-000	SET PIN	テープ アンナイハネ トメビヨ-	(2)
11		B9203-761-000	SPRING	テープ アンナイイタハネ	(1)
12		137-85258	TAPE GUIDE PLATE ASM.	テープ アンナイハソ (クミ)	(1)
13		SS-4090810-SP	SCREW 9/64-40 L=8	ナハネジ 9/64-40 L=8	(2)
14		137-85456	TAPE ATTACHMENT SUPPORT PLATE	テープ マキ ウケイタ (ケツゴウ)	(2)
15		B9205-047-000	ADJUSTING FELT	テープ マキ チョ-セツ フェルト	(2)
16		137-85605	REINFORCING TAPE ATTACHMENT	テープ マキジク	(1)
17		WP-0850002-SC	WASHER 8.5X18X1.6	ヒラサカネ 8.5X18X1.6	(2)
18		WS-0902010-KN	SPRING WASHER 9.0X15.0X2.0	ハネサカネ 9X15X2	(1)
19		NS-6200710-SN	NUT 5/16-18	ロツカクナツト 5/16-18	(1)

### 34. CORRELATION TABLE OF V-BELT & MOTOR PULLEY

Vベルト・モータープーリー関連表

FOR GENERAL-PURPOSE MOTOR 汎用モーター用

Sewing speed 回転数 (s.p.m)	Frequency 周波数 (Hz)	Motor pulley モータープーリー				V-belt Vベルト	
		Axial diameter φ14 軸径	φ19.05	φ12.7	φ15.88	For High-speed 高速側	For low-speed 低速側
4000	50	*13769104	*13769906	-	-	*MTJVM006200	MTJVM005400
	60	*13769500	*13770300	*13771506	-	MTJVM006000	MTJVM005300
3600	50	13769203	*03770003	-	-	MTJVM006000	MTJVM005300
	60	13769609	*13770409	13771605	-	MTJVM005800	MTJVM005300
3300	50	13769302	*13770102	-	13770904	MTJVM006000	MTJVM005400
	60	13769708	*13770508	*13770706	-	MTJVM005800	MTJVM005300
3000	50	13769401	*13770201	-	*13771001	MTJVM005900	MTJVM005400
	60	13769807	*13770607	*13770805	-	MTJVM005700	MTJVM005300

\*Special specification parts 特別仕様部品

FOR ELECTRONIC-STOP MOTOR Eモーター用

Sewing speed 回転数 (s.p.m)	Frequency 周波数 (Hz)	Motor pulley モータープーリー	Outside diameter of the motor pulley モータープーリー 外径 (mm)	V-belt Vベルト
4000	50	*MTSP00950B0	100	MTJVM005600
	60	*MTSP00800B0	85	MTJVM005600
3600	50	MTSP00850B0	90	MTJVM005600
	60	MTSP00700B0	75	MTJVM005500
3300	50	MTSP00800B0	85	MTJVM005600
	60	MTSP00650B0	70	MTJVM005500
3000	50	MTSP00750B0	80	MTJVM005600
	60	MTSP00600B0	65	MTJVM005500

\*Special specification parts 特別仕様部品

### 35. TABLE OF EXCHANGING GAUGE

#### 交換ゲージ一覧表

TABLE OF CHANGING GEARS 交換歯車 - 一覧表

1. Small gear 小歯車			2. Larger gear 大歯車	
				
Set 組	Stitch No. 針数	Part No. 品番	Stitch No. 針数	Part No. 品番
A	56	13756200	370	13756309
B	60	13756408	347	13756507
C	64	13756606	326	13756705
D	68	13756804	306	13756903
E	72	13757000	288	13757109
F	76	13757208	271	13757307
G	81	13757406	256	13757505
H	86	13757604	242	13757703
I	91	13757802	228	13757901
J	96	13758008	216	13758107
K	101	13758206	204	13758305
L	107	13758404	194	13758503
M	113	13758602	183	13758701
N	119	13758800	174	13758909
O	126	13759006	164	13759105
P	133	13759204	156	13759303
Q	140	13759402	148	13759501

TABLE SHOWING PARTS USED IN CONNECTION WITH KNIVES メス関連表

Knife メス		Work clamp check 押え	Presser foot asm. 押え足(組)	Throat plate 針板
A		B	B	C
				
No.	Size (mm)	Part No. 品番	Part No. 品番	Part No. 品番
1	1/4" (6.35)	B2702-047-F00	B1552-781-000A D1508-771-K00A	13926662
2	3/8" (9.53)	B2702-047-K00-A		
3	1/2" (12.7)	B2702-047-L00-A		
4	9/16" (14.29)	B2702-047-V00		
5	5/8" (15.88)	B2702-047-M00-A		
6	3/4" (19.05)	B2702-047-N00		
7	7/8" (22.23)	B2702-047-P00	B1552-782-000 D1508-772-K00	13946454
8	1" (25.4)	B2702-047-Q00-A		
9	1.1/4" (31.75)	B2702-047-S00-A	B1552-783-000 D1508-773-K00	13946553
10	1.3/8" (34.9)	B2745-774-00A-A		
11	1.1/2" (38.1)	B2745-774-00B-A	B1552-784-000 D1508-774-K00	13946652
				13739107 13782305
				13780408 13782404

Note(注) Standard model machine is used as the standard for work clamp check and throat plate.  
 押えと針板は標準機種を基準にしています。  
 Upper side of presser foot and throat plate number is specified for type RS(RS-1) and lower side is for type RK(RK-1).  
 押えと針板は上段がRS(RS-1)タイプ用、下段がRK(RK-1)タイプ用となっています。

**36. LIST FOR INFORMATION OF CHANGE**

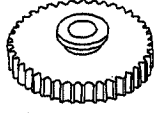
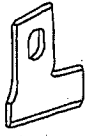
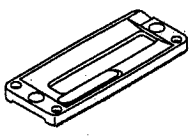
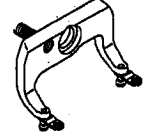
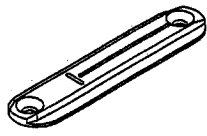
変更情報リスト

As to the place changed, refer to the corresponding Rev.No.  
 When previous parts (Obsolated part) and new parts (Added parts) are not interchangeable with each other:

In this case, even obsolated parts (D.) can be ordered with the obsolated part number, so select the parts with changed dates and place your orders.

変更箇所は、該当Rev.No.版をご参照ください。  
 部品の互換性がない変更の場合は、削除された品番でも、ご注文できます。

29125812

No.1194-02 Rev.No.

\*A: Added parts 追加部品 / D: Obsolated parts 削除部品 / E: Erratum 訂正

* Rev. No.	Page 頁	Ref. No.	Parts No. 品番	* Rev. No.	Page 頁	Ref. No.	Parts No. 品番
D 02	28	53	B2702-047-L00	A 02	28	53	B2702-047-L00-A
D 02	52	6	B2702-047-Q00	A 02	52	6	B2702-047-Q00-A
D 02	52	13	B2702-047-S00	A 02	52	13	B2702-047-S00-A
D 02	52	20	B2745-774-00B	A 02	52	20	B2745-774-00B-A
D 02	54	22	B2702-047-Q00	A 02	54	22	B2702-047-Q00-A
D 02	54	26	B2702-047-S00	A 02	54	26	B2702-047-S00-A
D 02	56	14	B2745-774-00B	A 02	56	14	B2745-774-00B-A











NUMERICAL INDEX OF PARTS

索引

PART NO 品番	PAGE 頁	REF NO	PART NO 品番	PAGE 頁	REF NO	PART NO 品番	PAGE 頁	REF NO	PART NO 品番	PAGE 頁	REF NO
137-71456	46	20	139-00709	4	55	139-36307	30	27	139-48005	52	44
137-71704	46	22	139-00808	4	16	139-36406	28	9	139-48005	56	36
137-72207	40	10	139-00857	4	10	139-36505	28	12	139-48153	52	26
137-72256	40	1	139-00907	6	40	139-36604	28	33	139-48153	56	16
137-72504	40	19	139-00956	6	37	139-36703	28	37	139-48161	52	24
137-72553	40	13	139-01004	6	10	139-36851	28	51	139-48369	56	15
137-73502	42	3	139-01053	6	9	139-37057	28	63			
137-74104	48	17	139-01152	6	2	139-37065	28	62			
137-74203	48	10	139-01152	50	43	139-37164	28	40			
137-74252	48	8	139-01160	6	1	139-37206	28	73			
137-74260	48	3	139-01178	50	40	139-37305	28	39			
137-74401	48	13	139-01301	32	7	139-38303	32	45			
137-74609	50	16	139-01368	32	1	139-38402	32	37			
137-74807	50	17	139-01400	4	47	139-38501	32	38			
137-74906	50	18	139-01459	4	22	139-38600	32	14			
137-75309	50	35	139-01509	6	45	139-38709	32	39			
137-75457	50	30	139-01558	6	44	139-39459	16	43			
137-75465	50	21	139-02606	44	1	139-39608	16	46			
137-75507	50	27	139-02804	48	23	139-39707	16	45			
137-75606	50	24	139-03554	44	8	139-39814	16	41			
137-75655	50	22	139-20400	2	41	139-39913	16	40			
137-75705	50	23	139-20509	2	44	139-40051	34	29			
137-75804	50	29	139-20608	10	45	139-40150	34	38			
137-76166	48	26	139-20707	20	53	139-40259	34	47			
137-76356	48	22	139-22109	2	37	139-40259	54	7			
137-77016	50	33	139-22208	2	46	139-40259	54	20			
137-77107	50	34	139-22802	8	4	139-40259	54	35			
137-77305	50	45	139-22901	8	16	139-40259	56	9			
137-77453	48	4	139-23008	8	52	139-40606	30	18			
137-77552	48	15	139-23107	8	1	139-40705	36	50			
137-77651	48	29	139-23206	22	42	139-40804	36	32			
137-80408	52	27	139-23354	22	48	139-41000	36	49			
137-80903	52	5	139-23362	22	47	139-41158	36	24			
137-80903	54	13	139-24154	10	31	139-41208	36	47			
137-81000	52	12	139-24311	10	13	139-41257	36	43			
137-81000	54	27	139-24402	10	46	139-41307	36	46			
137-81109	52	17	139-24501	10	42	139-41455	36	5			
137-81109	56	3	139-24600	10	37	139-41463	36	1			
137-81208	52	22	139-24709	10	32	139-41505	36	3			
137-81208	56	6	139-24808	12	41	139-41604	36	67			
137-81703	52	7	139-24907	12	34	139-41653	36	66			
137-81703	52	14	139-25003	12	12	139-41703	36	68			
137-81703	52	23	139-25102	10	39	139-41802	36	74			
137-81703	56	11	139-25706	14	23	139-43006	40	33			
137-82057	54	4	139-25805	14	18	139-43055	40	22			
137-82057	54	15	139-25904	14	19	139-43105	40	29			
137-82057	54	29	139-26209	14	9	139-43204	40	27			
137-82057	56	40	139-26308	14	15	139-43303	6	32			
137-82107	54	1	139-26662	14	47	139-44103	50	9			
137-82107	54	14	139-26704	14	50	139-44202	50	10			
137-82107	54	28	139-26803	52	21	139-44301	50	8			
137-82107	56	4	139-26803	56	5	139-44400	50	4			
137-82305	54	3	139-26902	18	16	139-44509	50	5			
137-82305	54	23	139-27306	18	12	139-44608	40	41			
137-82305	54	32	139-27405	18	36	139-45159	54	5			
137-82404	56	17	139-27504	18	34	139-45159	54	18			
137-82800	42	23	139-27603	18	35	139-45159	54	33			
137-82909	42	2	139-27702	18	6	139-45159	56	7			
137-85100	42	9	139-27801	18	14	139-46108	42	42			
137-85258	57	12	139-27900	18	29	139-46207	42	43			
137-85266	57	8	139-27959	18	26	139-46454	52	3			
137-85308	57	7	139-28007	18	32	139-46454	54	16			
137-85456	57	14	139-28700	22	37	139-46553	52	10			
137-85605	57	16	139-28809	22	32	139-46553	54	30			
137-85654	57	1	139-28908	22	21	139-46652	52	18			
137-85803	6	46	139-29005	22	34	139-46652	56	12			
137-90209	36	58	139-29104	36	52	139-46751	46	1			
137-93906	42	31	139-29203	36	55	139-47759	20	4			
137-94003	42	30	139-29302	36	53	139-47767	20	1			
138-17754	44	34	139-29906	24	38	139-47858	20	17			
139-00204	6	21	139-30003	24	40	139-47858	52	35			
139-00253	6	20	139-30102	24	46	139-47858	56	25			
139-00303	2	12	139-30201	24	13	139-47866	20	16			
139-00402	4	52	139-30300	24	33	139-47866	52	32			
139-00550	2	3	139-35705	20	67	139-47866	56	22			
139-00600	4	48	139-36109	28	52	139-48005	20	22			

# JUKI®

## JUKI CORPORATION

INTERNATIONAL SALES H.Q.  
8-2-1, KOKURYO-CHO, CHOFU-SHI  
TOKYO 182-8655, JAPAN  
PHONE : (81)3-3430-4001 to 4005  
FAX : (81)3-3430-4909 . 4914 . 4984  
TELEX : J22967

Copyright © 1998-2002 JUKI CORP.  
本書の内容を無断で転載、複写すること  
を禁止します。  
All rights reserved throughout the world.

## JUKI 株式会社

〒182-8655 東京都調布市国領町8-2-1  
TEL. 03-3480-1111(代表)

営業本部  
TEL. 03-3430-4001(ダイヤルイン)

お買い求め、ご相談は  
To order or for further  
information,  
please contact :

※このパーツリストは商品改良のため予告なく変更する事があります。

\* The description covered in this parts list is subject to change for improvement of the commodity without notice.

※このパーツリストは、2002年1月 現在の商品仕様で編集したものです。

\* This parts list is edited in accordance with the product specifications as of January 2002.

Printed in Japan