

JUKI

1-Needle Lockstitcher with Needle Feed, Vertical Edge
Trimmer, and Automatic Thread Trimmer
高速一本針本縫針送りメス付きミシン
(自動糸切り装置付き)

DMN-530-4

Series

PARTS LIST

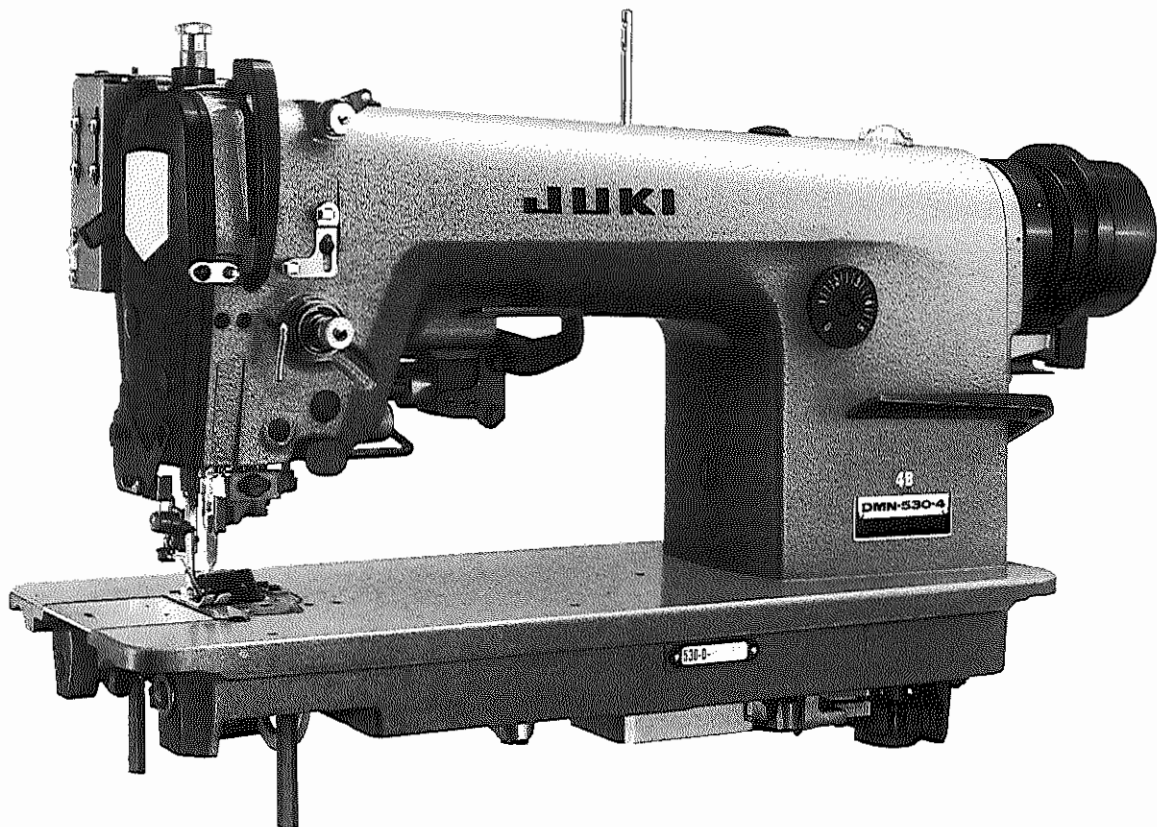

BE5304S0PJA
No.0122-05

TABLE OF MODELS 機種一覧表

Component	Model	DMN-530-4△							
		1	1B	2	2B	3	3B	4	4B
Thread trimmer 糸切り装置		*	*	*	*	*	*	*	*
Automatic reverse feed mechanism 自動逆送り装置		/	*	/	*	/	*	/	*
Synchronizer 検出装置		/	/	*	*	/	/	*	*
Control box コントロールボックス		/	/	*	*	/	/	*	*
Wiper ワイパー装置		/	/	/	/	*	*	*	*

(Note: ご注意)

The asterisk (★) shows the components that can be equipped to all the models of DMN-530-4.

★印はDMN-530-4シリーズの各機種につく装置を示しております。

This parts book is edited with the model DMN-530-4-4B taken as standard.

このパーツブックはDMN-530-4-4Bを標準に作成しております。

HOW TO MAKE USE OF THIS PARTS LIST

パーツリストの見方

1. The part numbers of parts shown in the figure indicate the corresponding numbers (Ref. No.) shown by the Index.
 図に示された部品の品番は、図にふられているNo (Ref.No)に対応するインテックスによって、その品番がわかります。

2. Explanation of codes 記号の説明

1) Codes on the "Note" column "注記" 欄の記号

- ① ☆..... means this part is changed from the previous parts list.
 前回のパーツリストに対して今回変更された部品を意味します。
- ② #01..... refer to the "Note" explanation at bottom of page.
 #01 ページ下の "注記" の説明を参照して下さい。

2) Codes on the "E.C. (Engineering change)" column "変更年月" 欄の記号

- ① A.10/83.... Added from October, 1983
 1983年10月より追加された。
- ② D.10/83.... Obsoleted from October, 1983
 1983年10月より削除された。

③ When previous parts (Obsoleted part) and new parts (Added parts) are not interchangeable with each other: 部品の互換性がない変更の場合

In this case, even obsoleted part (D.) can be ordered with the obsoleted part number, so select the parts with changed dates and place your orders.
 この場合は削除(D)された品番でもご注文できますから、変更年月により、いずれかの部品を選択してご注文下さい。

Example (例)

Ref. No.	Note	Part No.	Description	E.C.	品名	Amt. Req.
	注記	品番		変更年月		数量
1	☆	B1401-100-000	Needle bar	D.10/83	ハリホー	-
1-1	☆	B1401-100-000-A	Needle bar	A.10/83	ハリホー	1
2	☆	B1105-200-000	Frame cover	D.10/83	B1105-300-000	-
	☆	B1105-300-000	Frame cover	A.10/83	フレームカバー	1

④ In case when previous parts and new part are interchangeable with each other: 部品の互換性がある場合の変更

In this case the new part number is replaced on the "品名 (Japanese)" column of the previous parts, so please order by the new part number.
 この場合は、旧部品の和文品名欄にそれにかわる新しい品番が記入してありますので、新しい品番でご注文下さい。

⑤ C.10/83

1	☆	B1105-500-000	Frame cover	C.10/83	B1105-600-000	1
		Correct No. 正しい品番			Wrong No. 誤まり品番	

Please order by the correct part number.
 正しい品番でご注文下さい。

- ⑥ M.10/83 The amount required is changed from October, 1983
 The new amount required is shown in the "Amt. Req". column.
 1983年10月より数量が変更になった。この場合数量欄には新しい数量が表示してあります。

3) Codes on the "Amt. Req." column "数量" 欄の記号

- ① 2 Indicates amount required is 2.
 数量、2個を表わします。
- ② 2.0 Indicates length in meters. (unit is meter)
 長さ、2メートルを表わします。(単位はメートルです)
- ③ - Indicates parts obsoleted from the parts list.
 このパーツリストから削除された部品です。
- ④ (1)..... Indicates sub parts which construct the assembly part.
 Assembly part is shown as "asm." and クミ in Japanese, in the "Description" column.
 組部品を構成している子部品を表わします。組部品は品名欄に英文で "asm." 和文でクミと表示してあります。

When Ordering The Spare Parts:

In order to ensure that we deliver the correct parts to you, please clearly state when ordering the corresponding PART NUMBER (ex. B1109-012-A00) and also the PARTS LIST NUMBER (ex. 0010-01, given at the top right of the cover) or the MACHINE SERIAL NUMBER, because there are some parts which have been changed.

補用部品注文の際のご注意

このパーツリストに記載されている補用部品をご注文の際は、部品の番号(例えば、B1109-012-A00)でご注文下さい。合わせて、ご覧のパーツリストの管理番号(表紙右上、例えば、No.0010-01)又は、機械番号をご連絡頂ければ幸いです。又、改良のため部品の一部が変更になる場合がありますのでご了承下さい。

CONTENTS

目 次

1. MACHINE FRAME & MISCELLANEOUS COVER COMPONENTS 頭部、外装関係	1
2. MAIN SHAFT & NEEDLE BAR COMPONENTS 上軸、針棒関係	3
3. UPRIGHT SHAFT & HOOK DRIVING SHAFT COMPONENTS 立軸、下軸関係	5
4. PRESSER BAR & TENSION RELEASE COMPONENTS. 押え棒、糸ゆるめ関係	7
5. FEED MECHANISM COMPONENTS (1) 送り関係 (1)	9
6. FEED MECHANISM COMPONENTS (2) 送り関係 (2)	11
7. AUTOMATIC REVERSE FEED COMPONENTS 自動逆送り関係	13
8. THREAD TRIMMER COMPONENTS 糸切り装置関係	15
9. KNIFE COMPONENTS メス関係	17
10. WIPER COMPONENTS ワイパー関係	19
11. LUBRICATION COMPONENTS 給油関係	20
12. OIL RESERVOIR & KNEE LIFTER COMPONENTS 油溜、膝上げ関係	21
13. MOTOR PULLEY COMPONENTS モータープーリー関係	23
14. BELT COVER COMPONENTS ベルトカバー関係	24
15. BOBBIN WINDER FOR JA JA用糸巻装置	25
16. THREAD STAND COMPONENTS 糸立装置関係	26
17. TABLE OF EXCHANGEING GAUGE PARTS 交換ゲージ部品一覧表	27
NUMERICAL INDEX OF PARTS	28

1. MACHINE FRAME & MISCELLANEOUS COVER COMPONENTS

頭部、外装関係

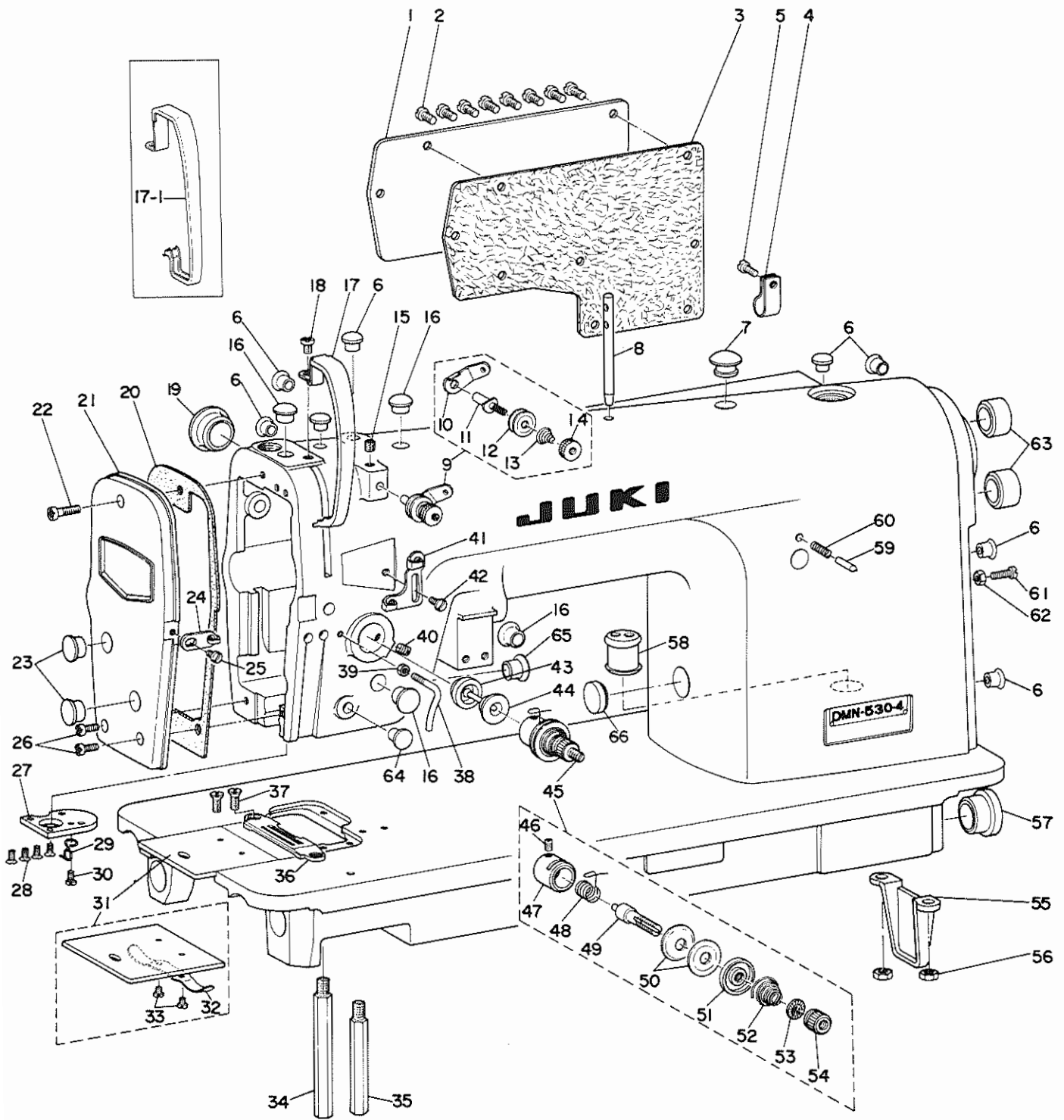

Ref. No.	Note 注記	Part No. 品番	Description	E.C. 変更年月	品名	Amt. Req. 数量
1		D1118-555-D00	SIDE PLATE		メソイタ	1
2		SS-7110910-SP	SCREW	D.11/82	SS-4110915-SP	-
3		SS-4110915-SP	SCREW 11/64-40 L=9	A.11/82	ナメネジ 11/64-40 L=9	8
4		B1119-415-000-A	GASKET		メソイタ ハツケン	1
5		D2112-555-B00	CORD HOLDER, LARGE		コート トメカク A	1
6		SS-7150940-SP	SCREW 15/64-28 L=9	D.11/82	SS-4150915-SP	-
		SS-4150915-SP	SCREW 15/64-28 L=9	A.11/82	ナメネジ 15/64-28 L=9	1
		TA-0800704-R0	RUBBER PLUG	D.12/81	TA-0750704-R0	-
7		TA-0750704-R0	RUBBER PLUG	A.12/81	トメセン	8
8		TA-1250705-R0	RUBBER PLUG		トメセン	1
9		B1114-012-000	THREAD GUIDE PIN		イトアンナイホ-	1
10		D3161-530-DA0	TENSION POST ASM.		タ ¹ イ1 イトチヨ-シホ- クミ	1
11		D3162-555-B00	THREAD GUIDE		タ ¹ イチ イトチヨ-シホ- アンナイ	(1)
		D3161-555-B00	FIRST TENSION POST		タ ¹ イチ イトチヨ-シホ-	(1)
12		B3214-047-000	BOBBIN WINDER TENSION DISC		イトチヨ-シ サラ	(2)
13		D3168-530-D00	SPRING		タ ¹ イ1 イトチヨ-シハ ¹ ネ	(1)
14		B3216-047-000	BOBBIN WINDER TENSION NUT		イトチヨ-シ ナツト	(1)
15		SS-8110410-TP	SCREW 11/64-40 L= 3.5		トメネジ 11/64-40 L=3.5	1
16		TA-1050504-R0	RUBBER PLUG		トメセン	4
17		D1123-555-D00	THREAD TAKE-UP LEVER COVER		テンヒョウカハ-	1
17-1	#03	D1123-555-DOA	THREAD TAKE-UP LEVER COVER	A.08/83	テンヒョウカハ-	1
18	#01	SS-7110510-SP	SCREW 11/64-40 L=5	D.11/82	SS-4110515-SP	-
		SS-4110515-SP	SCREW 11/64-40 L=5	A.11/82	ナメネジ 11/64-40 L=5	1
19		TA-2100904-R0	RUBBER PLUG		トメセン	1
20		B1122-530-000	GASKET		メソイタハツケン	1
21		B1121-530-000	FACE PLATE		メソイタ	1
22		SS-7111410-SP	SCREW 11/64-40 L=14	D.11/82	SS-4111415-SP	-
		SS-4111415-SP	SCREW 11/64-40 L=14	A.11/82	ナメネジ 11/64-40 L=14	1
23		TA-1250406-R0	RUBBER PLUG		トメセン D=12.5 L=4	2
24		D1127-555-D00	FRAME THREAD GUIDE B		ア-ム イトアンナイ B	1
25		SS-5090610-SP	SCREW 9/64-40 L=6		トラスネジ 9/64-40 L=6	1
26		SS-7111120-SP	SCREW 11/64-40 L=10.5	D.11/82	SS-4111015-SP	-
		SS-4111015-SP	SCREW 11/64-40 L=10	A.11/82	ナメネジ 11/64-40 L=10	2
27		B1130-415-000	JAW BOTTOM PLATE		アツツ ¹ アテイタ	1
28		SS-2080810-SP	SCREW 1/8-44 L=7.5		マルサラネジ 1/8-44 L=7.5	4
29		B1129-530-000	FRAME THREAD GUIDE D		ア-ム イトアンナイ D	1
30		SS-3090520-SP	SCREW 9/64-40 L=4.5		マルネジ 9/64-40 L=4.5	1
31		B1110-012-0A0	BED SLIDE ASM.		ス ¹ リイタ クミ	1
32		B1111-012-000	BED SLIDE SPRING		ス ¹ リイタ ハ ¹ ネ	(1)
33		SS-6060210-SP	SCREW 3/32-56 L= 1.9		ヒラネジ 3/32-56 L=1.9	(2)
34		B1104-122-000	BED SCREW STUD A		ハツツ ¹ シチユ- A	1
35		B1105-122-000	BED SCREW STUD B		ハツツ ¹ シチユ- B	1
36	#02	B1190-530-E00	GAUGE PLATE 5/32 E		ケ-ジ 5/32E	1
37		SS-2110920-TP	SCREW 11/64-40 L=8.5		マルサラネジ 11/64-40 L=8.5	2
38		B1127-415-000	FRAME THREAD GUIDE (C)		ア-ム イトアンナイ C	1
39		NS-6090310-SP	NUT 9/64-40		ロツカクナツト 9/64-40	1
40		SS-8150710-SP	SCREW 15/64-28 L=7		トメネジ 15/64-28 L=7	1
41		D1126-555-D00	FRAME THREAD GUIDE A		ア-ム イトアンナイ A	1
42		SS-5090610-SP	SCREW 9/64-40 L=6		トラスネジ 9/64-40 L=6	1
43		B3133-415-DA0	TENSION RELEASE PIN CAP		イト ¹ ルメヒョウ キヤツツ ¹ クミ	1
44		B3136-415-000	CAP RING		イト ¹ ルメ キヤツツ ¹ リソク	1
45		B3111-126-DA0	TENSION POST SOCKET ASM.		イトチヨ-シ ホ-タ ¹ イ クミ	1
46		SS-8090670-SP	SCREW 9/64-40 L= 5.5		トメネジ 9/64-40 L=5.5	(1)
47		B3111-126-000	TENSION POST SOCKET		イトチヨ-シ ホ-タ ¹ イ	(1)
48		B3128-012-000	TAKE-UP SPRING		イト ¹ リハ ¹ ネ	(1)
49		B3115-552-000	TENSION POST		イトチヨ-シ ホ-	(1)
50		B3126-012-000	TENSION DISC		イトチヨ-シサラ	(2)
51		B3132-552-000	TENSION DISC HOLDER		イトチヨ-シ サラオサエ	(1)
52		B3129-012-A00	TENSION SPRING		イトチヨ-シハ ¹ ネ A	(1)
53		B3120-125-000	TENSION DISC STOPPER		イトチヨ-シサラ カイテント ¹ メ	(1)
54		B3116-125-000	TENSION NUT		イトチヨ-シ ナツト	(1)
55		B1106-122-000	BED SUPPORT PLATE		ハツツ ¹ シシ ¹ ハ ¹ ン	1
56		NS-6150310-SP	NUT 15/64-28		ロツカクナツト 15/64-28	2
57		TA-2351004-R0	RUBBER PLUG		トメセン	1
58		D1634-555-B00-A	RUBBER BUSHING		コ ¹ ムツツ ¹	1
59		B1147-555-000	PIN		オクリ チョ-セツ ヒョウ	1
60		B1148-555-000	SPRING		オクリ チョ-セツ ヒョウハ ¹ ネ	1
61		SS-6111610-SP	SCREW 11/64-40 L=16		ヒラネジ 11/64-40 L=16	1
62		NS-6110310-SP	NUT 11/64-40		ロツカクナツト 11/64-40	1
63		TA-2101002-R0	RUBBER PLUG		トメセン	2
64		TA-0750404-R0	PLUG D=7.5 L=3.5		トメセン D=7.5 L=3.5	1
65		TA-1250504-R0	RUBBER PLUG		トメセン	1
66		TA-1750502-R0	RUBBER PLUG	A.12/81	アナキヤツツ ¹ 17.5X5	1

Note(注記) #01.....Exchangeable part when wiper is used.

ワイパ-使用の際交換する部品

#02.....Please refer to the table of exchanging gauge part on page 26.

26ページの交換部品一覧表をご参照下さい。

#03.....For JE

JE用

MAIN SHAFT & NEEDLE BAR COMPONENTS

上軸、針棒關係

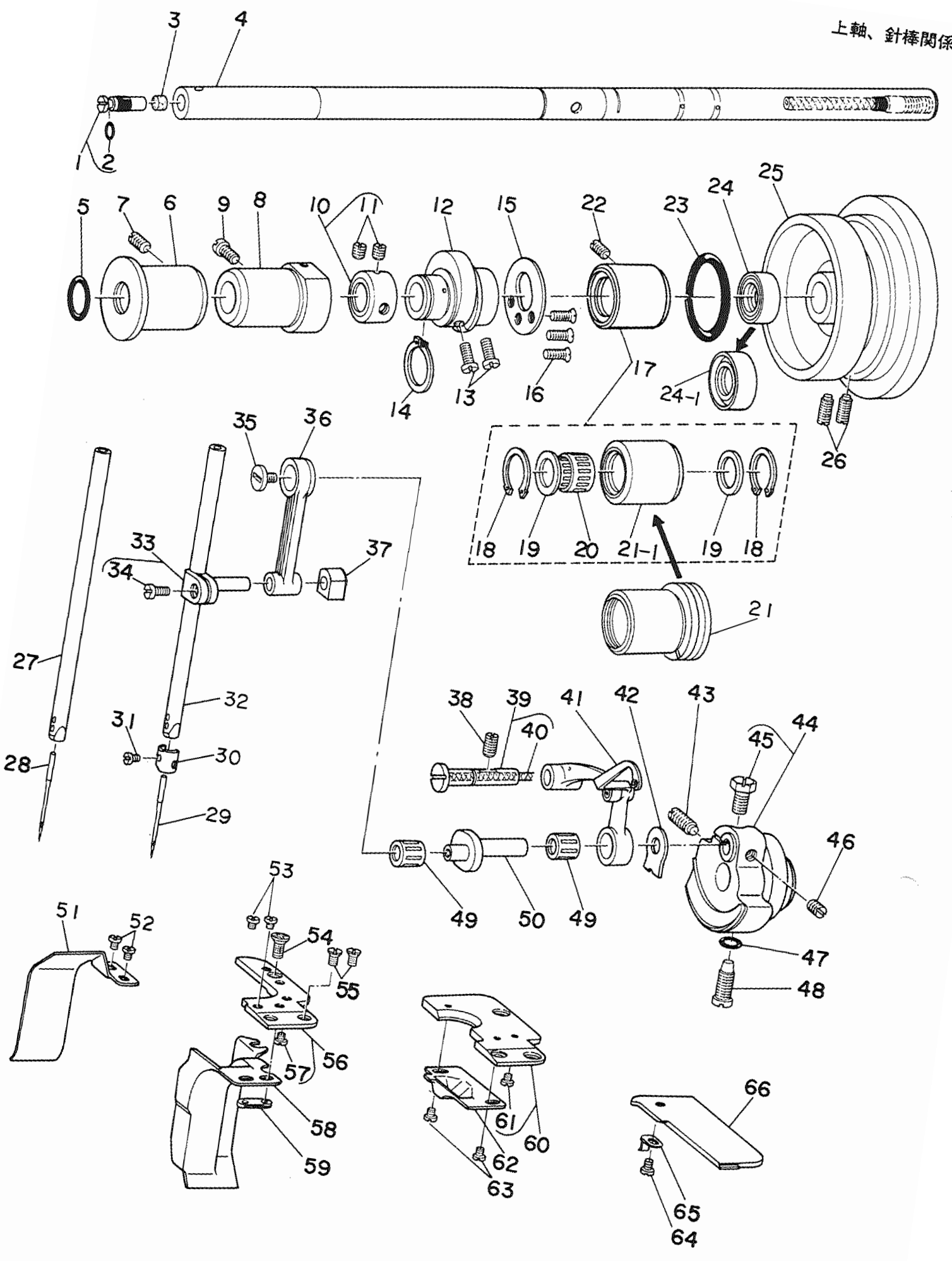

Ref. No.	Note 注記	Part No. 品番	Description	E. C. 変更年月	品名	Amt. Req. 数量
1		R1213-552-0A0-A	OIL AMOUNT ADJUSTING PIN ASM.		クランク ユリヨ-チヨ-セツヒン クミ	1
2		RO-0291801-00	RUBBER RING		オリック	(1)
3		R1226-552-000	ROLLER FELT		フェルト	1
4		B1201-530-0A0	MAIN SHAFT ASM.		ウツシク クミ	1
5		RO-1482402-00	RUBBER RING		オリック	1
6		B1202-522-800	MAIN SHAFT BUSHING, FRONT		マキフツシユ	1
7		SS-8151150-SP	SCREW 15/64-28 L=10.5		トメネシ* 15/64-28 L=10.5	1
8		B1203-552-000-A	MAIN SHAFT BUSHING, INTERMEDIATE	D.07/80	ウツシク ナカメタル	-
		B1203-490-000	MAIN SHAFT BUSHING, INTERMEDIATE	A.07/80	ウツシク ナカメタル	1
9		SS-7151120-SP	SCREW 15/64-28 L=11		マルヒラネシ* 15/64-28 L=11	1
10		CS-147121A-SH	THRUST COLLAR ASM. D=14.72 W=12		スラストワ D=14.72 W=12 クミ	1
11		SS-8660610-TP	SCREW 1/4-40 L=6		トメネシ* 1/4-40 L=6	(2)
12		R1610-490-000	FEED DRIVE ECCENTRIC CAM		オクリヘツシツカム	1
13		SS-6661110-SP	SCREW 1/4-40 L=11		ヒラネシ* 1/4-40 L=11	2
14		RC-1850001-KP	SNAP RING 18.5		カカ*タメワ 18.5	1
15		B1611-470-000	THRUST COLLAR		オクリカム スラストワ	1
16		SS-1090920-SP	SCREW 9/64-40 L=9		ワラネシ* 9/64-40 L=9	3
17		R1204-470-0A0	MAIN SHAFT BUSHING ASM., REAR	D.12/81	ウツシク ウシロメタル クミ	-
		D1204-490-0A0	MAIN SHAFT BUSHING ASM., REAR	A.12/81	ウツシク ウシロメタル クミ	1
18		D1232-555-800	SNAP RING		ニートル トメワ	(2)
19		D1231-555-800	WASHER		スラスト ガ*カ*ネ	(2)
20	003	B1230-470-800	NEEDLE BEARING		ウツシク ウシロメタル ハ*アリツク*	(1)
21		B1204-470-000	MAIN SHAFT BUSHING, REAR	D.12/81	ウツシク ウシロメタル	-
21-1		D1204-490-000	MAIN SHAFT BUSHING, REAR	A.12/81	ウツシク ウシロメタル	(1)
22		SS-8151150-SP	SCREW 15/64-28 L=10.5		トメネシ* 15/64-28 L=10.5	1
23		RO-2943101-00	RUBBER RING	D.12/81	オリック	-
24		B1208-552-000-A	OIL SEAL	D.12/81	オイルシール	-
24-1		D1208-555-000	OIL SEAL	A.12/81	ウツシクウシロメタル オイルシール	1
25		D1217-530-000	HAND WHEEL		ハ*ミ*ク*ル	1
26		SS-8151550-SP	SCREW 15/64-28 L=15		トメネシ* 15/64-28 L=15	2
27	004	B1401-530-800	NEEDLE BAR B		ハリホ* - B	1
28	004	MC-2005009-00	NEEDLE 134 NM90		ハリ 134 90	1
29		MDR-100B1400	NEEDLE DBX1 #14		ハリ DBX1 #14	1
30		R1418-530-000	NEEDLE BAR THREAD GUIDE		ハリホ* - イトカ	1
31		SS-7080510-SP	SCREW 1/8-44 L=4.5		マルヒラネシ* 1/8-44 L=4.5	1
32		R1401-530-A00	NEEDLE BAR A		ハリホ* - A	1
33		R1411-481-0A0	NEEDLE BAR CONNECTION ASM.		ハリホ* - タ*キ クミ	1
34		SS-6090670-TP	SCREW 9/64-40 L=6		ヒラネシ* 9/64-40 L=6	(1)
35		R1903-552-000	END SCREW LEFT		ヒタ*リネシ*	1
36		B1408-481-000	NEEDLE BAR CRANK ROD		ハリホ* - クランクロツト*	1
37		B1414-226-000	NEEDLE BAR CONNECTION SLIDE BLOCK		カクコ*マ	1
38		SS-8151150-SP	SCREW 15/64-28 L=10.5		トメネシ* 15/64-28 L=10.5	1
39		B1904-490-0A0	THREAD TAKE-UP LEVER SHAFT ASM.		テツヒツククランクシク クミ	1
40		CQ-3500000-F0	OIL FELT		ユシツ	(0.1)
41		B1901-552-0A0	THREAD TAKE-UP LEVER ASM.		リツク テツヒン クミ	1
42		B1212-552-A00	COUNTERWEIGHT PROTECTING PLATE		ツリアイモリ ホコ*イタ	1
43		SS-8681950-SP	SCREW 9/32-28 L=19		トメネシ* 9/32-28 L=19	1
44		R1206-530-0B0	COUNTERWEIGHT ASM.		ツリアイモリ クミ	1
45		SS-9661120-CP	SCREW 1/4-40 L=10.5		ロツクホ*ルト 1/4-40 L=10.5	(1)
46		SS-8660610-TP	SCREW 1/4-40 L=6		トメネシ* 1/4-40 L=6	1
47		RO-0442401-00	RUBBER RING		オリック	1
48		SS-7681650-TP	SCREW 9/32-28 L=16		マルヒラネシ* 9/32-28 L=16	1
49	003	R1905-541-800	NEEDLE BEARING, B		テツヒン ニートル シ*クワク B	2
50		B1209-552-000	NEEDLE BAR CRANK		ハリホ* - クラツク	1
51		B1192-530-000	WASTE MATERIAL GUIDE		ヌノク*カ*イト*	1
52		SS-4080310-SP	SCREW 1/8-44 L=3.4		ナ*ネシ* 1/8-44 L=3.4	2
53		SS-4080310-SP	SCREW 1/8-44 L=3.4		ナ*ネシ* 1/8-44 L=3.4	2
54		SS-2110915-SP	SCREW 11/64-40 L=6.8		SS-2110915-SD	1
55		SS-2090820-TP	SCREW 9/64-40 L=8		マルワラネシ* 9/64-40 L=8	2
56		D1109-530-DA0	THROAT PLATE ASM.		ハリイタ クミ	1
57		SS-6080320-SP	SCREW 1/8-44 L=2.5		ヒラネシ* 1/8-44 L=2.5	(1)
58	002	R1191-530-F00	WASTE MATERIAL GUARD		ハリイタ ヌノク*カ*ハ*	1
59		R1193-530-000	WASTE MATERIAL GUARD PLATE		ヌノク*カ*ハ* - トメイタ	1
60		D1109-530-DAB	THROAT PLATE ASM. B	D.12/81	ハリイタ B クミ	-
61		SS-6080320-SP	SCREW 1/8-44 L=2.5	D.12/81	ヒラネシ* 1/8-44 L=2.5	-
62		B1115-530-000	THROAT PLATE COVER	D.12/81	ハリイタ フタ	-
63		SS-4080310-SP	SCREW 1/8-44 L=3.4	D.12/81	ナ*ネシ* 1/8-44 L=3.4	-
64		SS-4080310-SP	SCREW 1/8-44 L=3.4		ナ*ネシ* 1/8-44 L=3.4	1
65		R1115-522-000-A	OPEN COVER SPRING		ハリイタ カイヘイタ ハ*ネ	1
66		B1115-530-00F	THROAT PLATE COVER F		ハリイタフタ F	1

Note (注記) ◇02.....Please refer to the table of exchanging gauge part on pages 26.

◇03.....Selective part.

26ページの交換部品一覧表をご参照下さい。

選択部品

3. UPRIGHT SHAFT & HOOK DRIVING SHAFT COMPONENTS

立軸、下軸関係

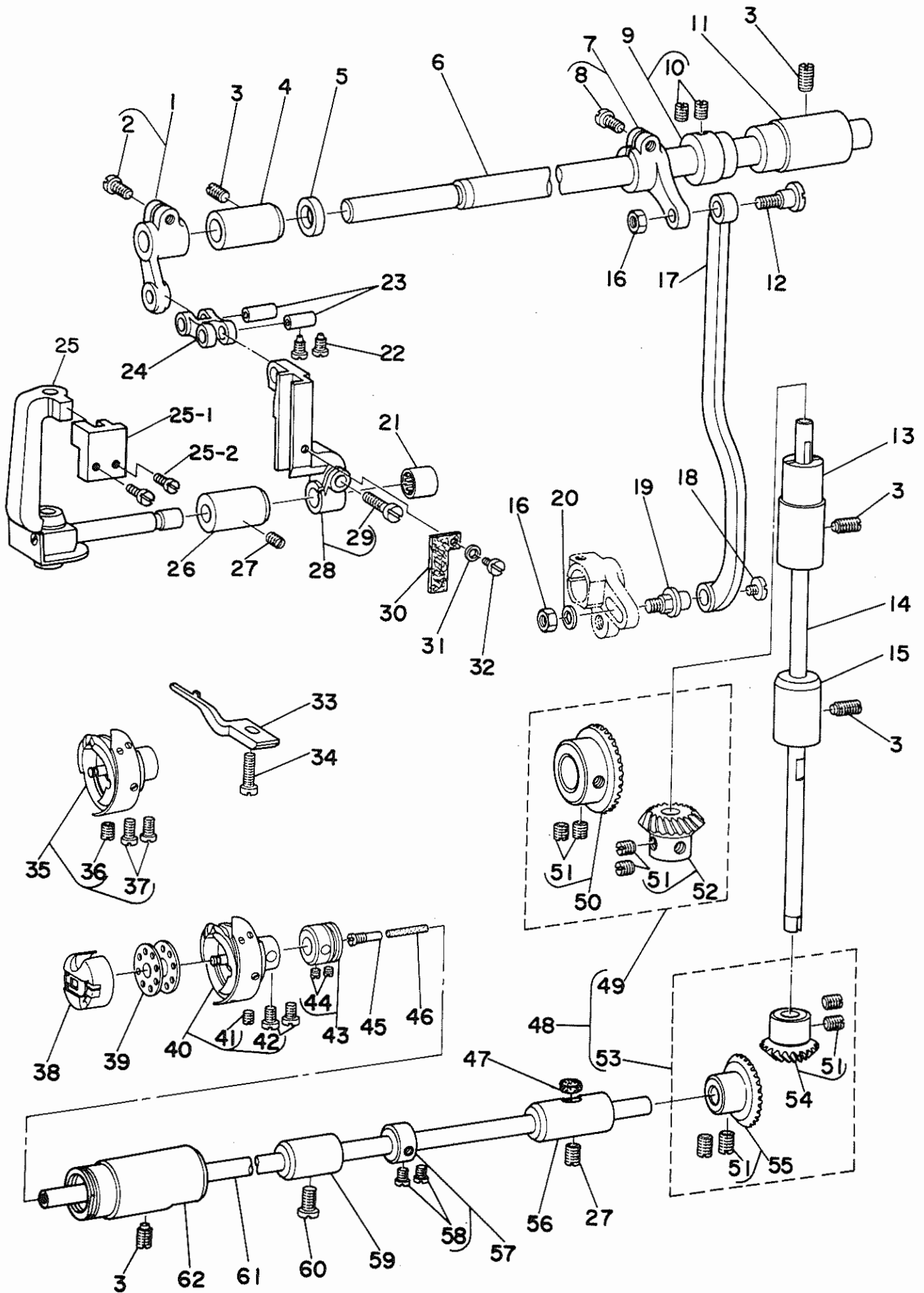

Ref. No.	Note 注記	Part No. 品番	Description	E.C. 変更年月	品名	Amt. Req. 数量
1		B2907-415-0AO	DRIVING CRANK ASM.		アソナイタノイ ヨートノウチノ クミ	1
2		SS-6121220-TP	SCREW 3/16-28 L=11.5		ヒラネジ 3/16-28 L=11.5	(1)
3		SS-8151150-SP	SCREW 15/64-28 L=10.5		トメネジ 15/64-28 L=10.5	5
4		B2908-530-000	BUSHING, FRONT		ハリオクリシク マエタル	1
5		B2924-470-000	THRUST COLLAR		ウオクリシク スラストク	1
6		B2910-530-000	NEEDLE BAR FRAME ROCK SHAFT		ハリオクリシク	1
7		B2911-415-0AO-A	ROCK SHAFT CRANK ASM.		ハリオクリシク ウチノ クミ	1
8		SS-6121210-SP	SCREW 3/16-28 L=12		ヒラネジ 3/16-28 L=9	(1)
9		B2917-415-0AO	TRUST COLLAR ASM.		スラストク クミ	1
10		SS-8660610-TP	SCREW 1/4-40 L=6		トメネジ 1/4-40 L=6	(2)
11		B2909-415-000-A	BUSHING REAR		ハリオクリシク ウシロメタル	1
12		SD-0790601-SP	HINGE SCREW D=7.94 H=6		クワンネジ D=7.94 H=6	1
13		B1302-552-800	BUSHING, UPPER		クワンシク ウメタル	1
14		B1301-555-000	UPRIGHT SHAFT		クワンシク	1
15		B1303-552-800	UPRIGHT SHAFT BUSHING, LOWER		クワンシク シタメタル	1
16		NS-6150310-SP	NUT 15/64-28		ロツカナツト 15/64-28	2
17		B2912-412-000	CONNECTING ROD		ハリオクリ ロツト	1
18		SS-6110640-SP	SCREW 11/64-40 L= 6.0		ヒラネジ 11/64-40 L=6	1
19		B1608-530-000	CONNECTING ROD SHAFT		ハリオクリ ロツトシク	1
20		WP-0621016-SD	WASHER 6.2X13X1		ヒラシカネ 6.2X13X1	1
21		B2913-412-N00	BEARING		ヨートノシク ハアリシク	1
22		SS-6090660-TP	SCREW 9/64-40 L=6		ヒラネジ 9/64-40 L=6	2
23		B1412-352-000	NEEDLE BAR LINK PIN		リンク ピン	2
24		B2906-415-000	DRIVING LINK		アソナイタノイ ヨートノリンク	1
25		B2901-530-0AO	NEEDLE BAR FRAME ASM.		ハリオノ ヨートノクミ	1
25-1		B2902-415-000	NEEDLE BAR FRAME POSITIONING BLOCK		ハリオノ ヨートノクミ オサエ	1
25-2		SS-4091010-SP	SCREW 9/64-40 L=10		クワンネジ 9/64-40 L=10	2
26		B2904-530-000	NEEDLE BAR FRAME CONNECTION BUSHING		ハリオノ ヨートノシクメタル	1
27		SS-8150710-SP	SCREW 15/64-28 L=7		トメネジ 15/64-28 L=7	2
28		B2905-530-0B0	SLIDE BLOCK GUIDE ASM.		コロアソナイタノイ クミ	1
29		SS-6121610-SP	SCREW 3/16-28 L=15.5		ヒラネジ 3/16-28 L=15.5	(1)
30		B2915-415-000	FELT		コロアソナイタノイ フェルト	1
31		WP-0250516-SD	WASHER 2.5X6X0.5		ヒラシカネ 2.5X6X0.5	1
32		SS-6060410-TP	SCREW 3/32-56 L= 3.5		ヒラネジ 3/32-56 L=3.5	1
33		D1835-555-800	POSITIONING FINGER		ナカカマ オサエ	1
34		SS-6111010-SP	SCREW 11/64-40 L= 9.5		ヒラネジ 11/64-40 L=9.5	1
35	#04	D1830-555-DAA	HOOK ASM.	D.01/82	D1830-555-DAC	-
	#04	D1830-555-DAC	HOOK ASM.	A.01/82	カマ クミ	1
36	#04	SS-8110530-TP	SCREW 11/64-40 L=5		カマ トメネジ	(1)
37	#04	SS-6110560-TP	SCREW 11/64-40 L=5		ヒラネジ SM4.46-4 L=4.7	(2)
38		B1837-041-0AO	BOBBIN CASE ASM.		ホヒンケース クミ	1
39		B9117-012-000	BOBBIN		ホヒン	1
40		D1830-555-BA0	HOOK ASM.		カマ クミ	1
41		SS-8110530-TP	SCREW 11/64-40 L=5		カマ トメネジ	(1)
42		SS-6110560-TP	SCREW 11/64-40 L=5		ヒラネジ SM4.46-4 L=4.7	(2)
43		CS-079106A-SH	THRUST COLLAR ASM.		シタシク スラストク クミ	1
44		SS-8110410-TP	SCREW 11/64-40 L= 3.5		トメネジ 11/64-40 L=3.5	(2)
45		B1808-552-000	OIL SEAL SCREW		シシト トメネジ	1
46		B1810-552-000	OIL WICK		シタシク マエ トメネジ シシト	1
47		B1806-555-000	OIL FELT		シタシクウシロメタル フェルト	1
48		B1306-155-0CC	GEAR & PINION ASM.		カサハクノルマ シヨノクミ	1
49		B1306-155-0B0	GEAR & PINION ASM., UPPER		ウツカサハクノルマ クミ	(1)
50		B1305-012-0AO	GEAR ASM.		ウツカサハクノルマ クミ	(1)
51		SS-8660810-TP	SCREW 1/4-40 L=8		トメネジ 1/4-40 L=8	(8)
52		B1306-155-0AO	PINION ASM.		ウツカサハクノルマ シヨノ クミ	(1)
53		B1307-155-0B0	GEAR & PINION ASM., LOWER		ウツカサハクノルマ クミ	(1)
54		B1308-155-0AO	PINION ASM.		カサハクノルマ シヨノ クミ	(1)
55		B1307-155-0AO	GEAR ASM. LARGE		ウツカサハクノルマ クミ	(1)
56		B1804-552-800	HOOK DRIVING SHAFT BUSHING, REAR		シタシク ウシロメタル	1
57		CS-079101A-SH	THRUST COLLAR ASM. D=7.94 W=10		スラストク D=7.94 W=10 クミ	1
58		SS-6110420-TP	SCREW 11/64-40 L=4.8		ヒラネジ 11/64-40 L=4.8	(2)
59		B1803-552-000	BUSHING, INTERMEDIATE		シタシク ナカメタル	1
60		SS-7150940-SP	SCREW 15/64-28 L=9		マルヒラネジ 15/64-28 L=9	1
61		B1801-530-000	HOOK DRIVING SHAFT		シタシク	1
62		B1802-530-0AO	DRIVING SHAFT BUSHING ASM., FRONT		シタシク マエメタル	1

Note (注記) #04.....For JE.

JE用

4. PRESSER BAR & TENSION RELEASE COMPONENTS

押え棒、糸ゆるめ関係

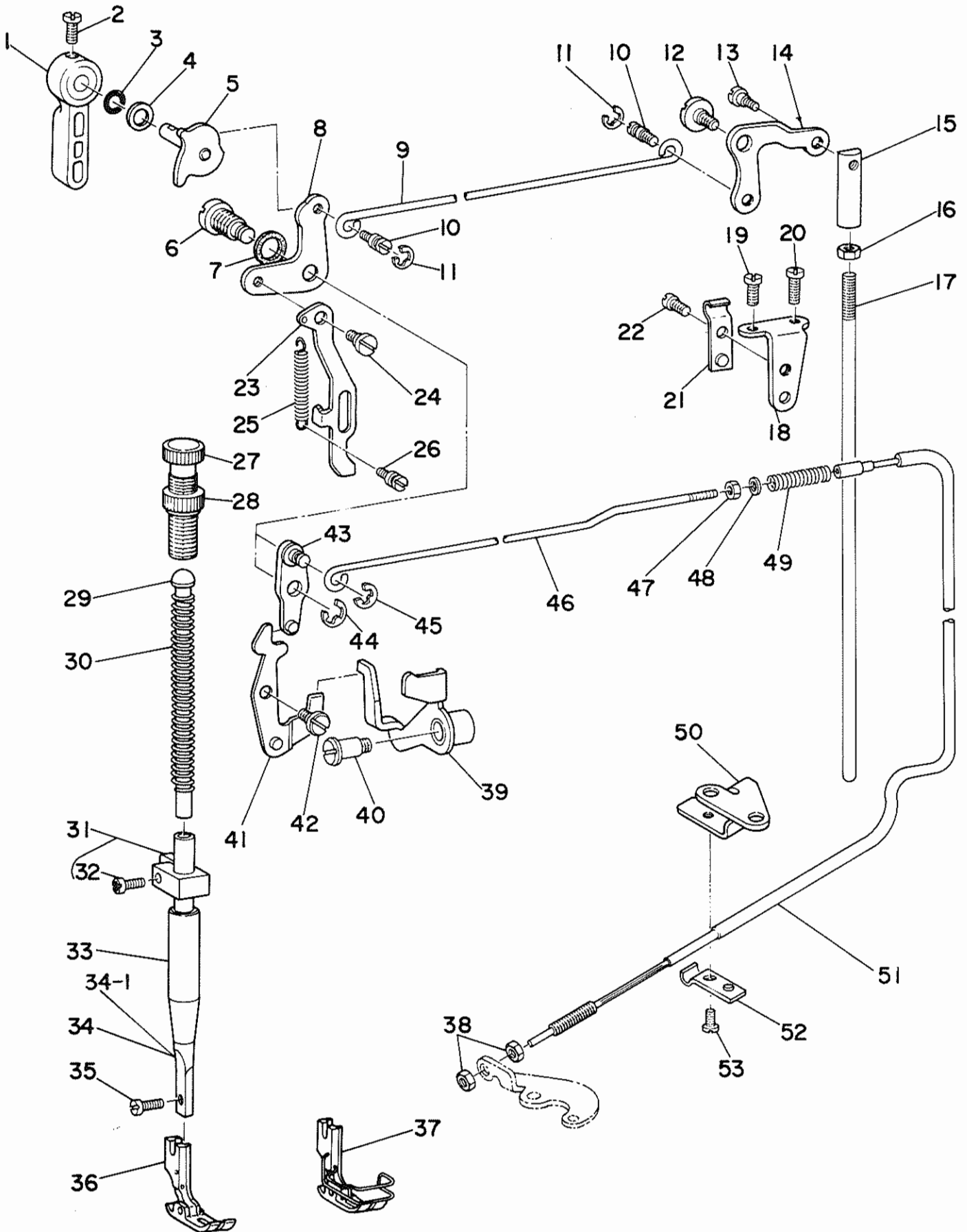

Ref. No.	Note 注記	Part No. 品番	Description	E.C. 変更年月	品名	Amt. Req. 数量
1	#01	B1520-552-000	HAND LIFTER		オウエアケ ^レ ハ ^ー	1
2		SS-7120910-SP	SCREW 3/16-28 L=9		マルヒラネジ ^シ 3/16-28 L=9	1
3		RO-0371801-00	RUBBER RING		Oリング	1
4		WP-0740516-SP	WASHER 7.4X11.8X0.5		ヒラサ ^カ カ ^ネ 7.4X11.8X0.5	1
5		B1518-450-0A0-A	HAND LIFTER CAM ASM.		オウエアケ ^カ カ ^ム ク ^ミ	1
6		D1517-490-000	HINGE PIN		ヒキアケ ^イ タ リンク ^シ ク	1
7		B3431-581-000	LIFTING LEVER GASKET		ハ ^ツ キ ^ン	1
8	B1516-450-000	LIFTING LEVER LINK, LEFT		ヒキアケ ^イ タ リンク	1	
9	B3412-415-000	LIFTING LEVER CONNECTING ROD		ヒキアケ ^イ タ ヨコ ^ホ -	1	
10	B3416-552-000	CONNECTING ROD HINGE SCREW		ヒキアケ ^イ タ ヨコ ^ホ - タ ^ン ネジ ^シ	2	
11	RE-0500000-KC	SNAP RING 5		Eカ ^ツ メ ^ワ 5	2	
12	SD-0720331-SP	HINGE SCREW D=7.24 H=3.3		タ ^ン ネジ ^シ D=7.24 H=3.3	1	
13	SD-0600322-SD	HINGE SCREW D=6 H=3.2		タ ^ン ネジ ^シ D=6 H=3.2	1	
14	B3414-415-000-A	LIFTING LEVER LINK, RIGHT		ヒキアケ ^イ タ リンク ^ウ テ ^テ	1	
15	B3416-555-000	SWIVEL		ツリ ^ホ -タ ^ル マ	1	
16	NS-6620310-SP	NUT 3/16-32		ロツカクナツト 3/16-32	1	
17	B3415-552-000	CONNECTING ROD, VERTICAL		ヒキアケ ^イ タ レンク ^ツ ホ ^ー	1	
18	D3163-555-000-A	FLEXIBLE TUBE SUPPORT PLATE		フレキシブル トリツク ^タ イ	1	
19	SS-7111120-SP	SCREW 11/64-40 L=10.5		マルヒラネジ ^シ 11/64-40 L=10.5	1	
20	SS-7111410-SP	SCREW 11/64-40 L=14		マルヒラネジ ^シ 11/64-40 L=14	1	
21	D3164-555-000	OUTER PRESSER PLATE		アウター ^{オウ} エ	1	
22	SS-7110740-TP	SCREW 11/64-40 L=7	D.11/82	SS-4110915-SP	-	
23	SS-4110915-SP	SCREW 11/64-40 L=9	A.11/82	ナ ^ハ ネジ ^シ 11/64-40 L=9	1	
24	B1515-530-000	LIFTING LEVER		ヒキアケ ^イ タ	1	
25	SD-0640482-SP	HINGE SCREW D=6.35 H=4.8		タ ^ン ネジ ^シ D=6.35 H=4.8	1	
26	B1530-530-000	SPRING		ヒキアケ ^イ タ ^ハ ネ	1	
27	B1531-415-000	SUSPENSION		ヒキアケ ^イ タ ^ハ ネ ^カ	1	
28	B1509-227-000	PRESSER SPRING REGULATOR		オウエ チョーセツ ^シ	1	
29	B1511-555-000	NUT 1/2-28		オウエチョーセツ ^シ ナツト	1	
30	B1505-227-000-A	PRESSER SPRINGS		オウエ アン ^ナ イ ^ホ -	1	
31	B1507-415-0A0	PRESSER BAR GUIDE BRACKET ASM.		オウエ ^ホ -タ ^キ ク ^ミ	1	
32	SS-7111410-SP	SCREW 11/64-40 L=14	D.11/82	SS-4111415-SP	-	
33	SS-4111415-SP	SCREW 11/64-40 L=14	A.11/82	ナ ^ハ ネジ ^シ 11/64-40 L=14	(1)	
34	B1502-541-000	PRESSER BAR BUSHING, LOWER		オウエ ^ホ - シタ ^メ タル	1	
34-1	B1501-522-000	PRESSER BAR	D.12/81	オウエ ^ホ -	-	
35	SS-6090810-SP	SCREW 9/64-40 L=7.5		ヒラネジ ^シ 9/64-40 L=7.5	1	
36	B1524-530-EA0	PRESSER FOOT ASM. E		シ ^ユ ウ ^ウ オウエ E ク ^ミ	1	
37	B1524-530-EB0	PRESSER FOOT ASM. E		シ ^ユ ウ ^ウ オウエ E ク ^ミ	1	
38	NS-6620310-SP	NUT 3/16-32		ロツカクナツト 3/16-32	2	
39	B3134-530-CA0	TENSION RELEASE LINK ASM.		イト ^ル メ ^リ ンク ク ^ミ	1	
40	SD-0791332-SP	HINGE SCREW D=7.94 H=13.3	D.01/83	SD-0791331-SP	-	
41	SD-0791331-SP	HINGE SCREW D=7.94 H=13.3	A.01/83	タ ^ン ネジ ^シ D=7.94 H=13.3	1	
42	B3156-530-CA0	TENSION RELEASE PLATE LINK ASM.		イト ^ル メ ^イ タ リンク ク ^ミ	1	
43	SD-0630301-SP	HINGE SCREW D=6.35 H=3		タ ^ン ネジ ^シ D=6.35 H=3	1	
44	D3157-530-DA0	TENSION RELEASE LEVER LINK ASM.		イト ^ル メ リンク ^ウ テ ^テ ク ^ミ	1	
45	RE-0600000-K0	SNAP RING 6		Eカ ^ツ メ ^ワ 6	1	
46	RE-0500000-K0	SNAP RING 5		Eカ ^ツ メ ^ワ 5	1	
47	D3165-555-000	TENSION RELEASE ROD		イト ^ル メ ロツト	1	
48	NS-6060310-SP	NUT 3/32-56		ロツカクナツト 3/32-56	1	
49	WP-0371016-SD	WASHER 3.7X3X1		ヒラサ ^カ カ ^ネ 3.7X3X1	1	
50	D3171-415-00H	PRESSER SPRING		イト ^ル メ モト ^シ ハ ^ネ	1	
51	D3167-555-000-A	WIRE PRESSER PLATE		ワイヤー オウエ ^イ タ	1	
52	D3150-530-DA0	TENSION RELEASE WIRE ASM.		イト ^ル メワイヤー ク ^ミ	1	
53	D3164-555-000	OUTER PRESSER PLATE		アウター ^{オウ} エ	1	
	SS-7110740-TP	SCREW 11/64-40 L=7	D.11/82	SS-4110915-SP	-	
	SS-4110915-SP	SCREW 11/64-40 L=9	A.11/82	ナ ^ハ ネジ ^シ 11/64-40 L=9	1	

Note (注記) #01.....Exchangeable part when wiper is used.

#02.....Please refer to the table of exchanging gauge parts on page 26.

ワイパー使用の際交換する部品

26ページの交換部品一覧表をご参照下さい。

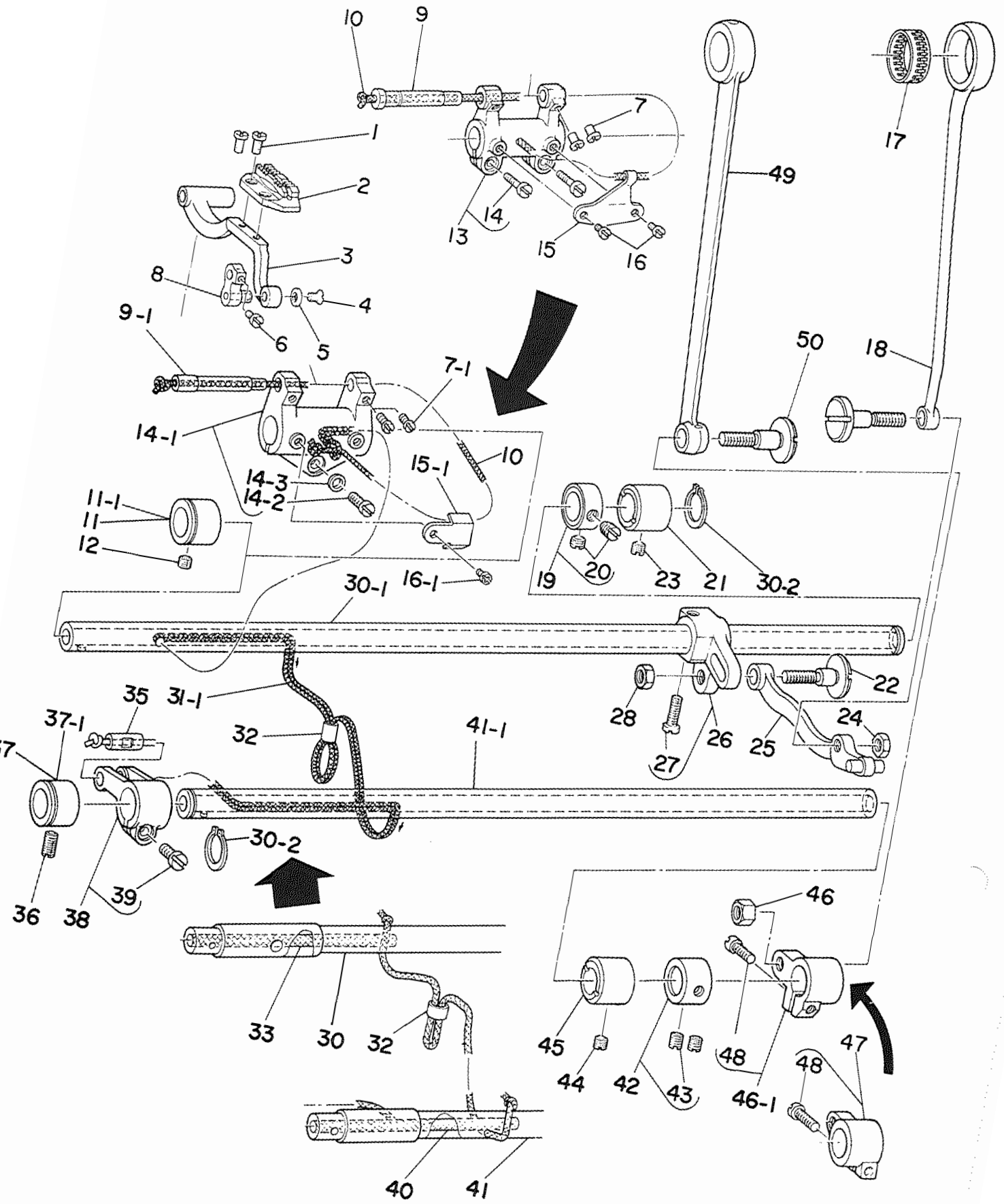

Ref. No.	Note 注記	Part No. 品番	Description	E.C. 変更年月	品名	Amt. Req. 数量
1		SS-4080620-TP	SCREW 1/8-44 L=6		ナハネジ 1/8-44 L=6	2
2	#02	B1609-530-000	FEED DOG D		オクリハ D	1
3		B1602-470-000	FEED BAR		オクリタマ	1
4		SS-1080510-SP	SCREW 1/8-44 L=5		サラネジ 1/8-44 L=5	1
5		B1715-481-000	COUNTER-SUNK WASHER		ピソウラ サカネ	1
6		SS-6090510-SP	SCREW 9/64-40 L=5		ヒラネジ 9/64-40 L=5	1
7		SS-7110740-TP	SCREW 11/64-40 L=7	D.04/83	マルヒラネジ 11/64-40 L=7	-
7-1		SS-6090810-SP	SCREW 9/64-40 L=7.5	A.04/83	ヒラネジ 9/64-40 L=7.5	2
8		B1705-470-000	FEED BAR LINK		オクリタマ リンク	1
9		D1604-555-000	FEED BAR SHAFT	D.04/83	オクリタマ シャフト	-
9-1		D1604-555-000-A	FEED BAR SHAFT	A.04/83	オクリタマ シャフト	1
10		CQ-2520000-00	OIL WICK		レジシ	0.2
11		B1604-155-000	FEED ROCKER SHAFT BUSHING, FRONT	D.04/83	オクリシフト マメタル	-
11-1		B1605-555-000	BUSHING, FRONT	A.04/83	オクリシフト マメタル	1
12		SS-8150510-TP	SCREW 15/64-28 L=4.7		トメネジ 15/64-28 L=4.7	1
13		D1603-555-0A0	FEED ROCKER ASM.	D.04/83	オクリタマ イクテ クミ	-
14		SS-7111310-TP	SCREW 11/64-40 L=12.8	D.04/83	マルヒラネジ 11/64-40 L=12.8	-
14-1		B1603-555-0A0	FEED ROCKER ASM.	A.04/83	オクリタマ イクテ クミ	1
14-2		SS-7121410-TP	SCREW 3/16-28 L=14	A.04/83	マルヒラネジ 3/16-28 L=14	(1)
14-3		WP-0480856-SP	WASHER 4.3X3.4X0.8	A.04/83	ヒラサカネ 4.3X3.4X0.8	(1)
15		B1609-155-000	OIL WICK HOLDER	D.04/83	オクリタマ イクテ レジシオサエ	-
15-1		B1609-555-000	OIL WICK HOLDER	A.04/83	オクリタマ イクテ レジシオサエ	1
16		SS-6080410-SP	SCREW 1/8-44 L=4	D.04/83	ヒラネジ 1/8-44 L=4	-
16-1		SS-4090415-SP	SCREW 9/64-40 L=4	A.04/83	ナハネジ 9/64-40 L=4	1
17	#03	B4123-522-00B	NEEDLE ROLLAR		メス ニートルローラ B	1
18		B1612-470-000	FEED ROCKER SHAFT CONNECTING ROD		スライオクリ ロット	1
19		CS-147101A-SH	THRUST COLLAR ASM. D=14.72 W=10		スラストウケ D=14.72 W=10 クミ	1
20		SS-8660610-TP	SCREW 1/4-40 L=6		トメネジ 1/4-40 L=6	(2)
21		B1702-155-000	BUSHING, REAR		オクリシフト マタル	1
22		SD-0900701-TP	HINGE SCREW D=9 H=7		クワンネジ D=9 H=7	1
23		SS-8150510-TP	SCREW 15/64-28 L=4.7		トメネジ 15/64-28 L=4.7	1
24		NS-6680410-SP	NUT 9/32-28		ロツカクナツ 9/32-28	1
25		B1614-470-0A0	FEED ROCK CONNECTING ROD ASM.		スライオクリ レンケツカン クミ	1
26		B1607-530-0A0	FEED ROCKER SHAFT CRANK ASM.		スライオクリクテ クミ	1
27		SS-6121610-TP	SCREW 3/16-28 L=15.5		ヒラネジ 3/16-28 L=15.5	(1)
28		NS-6680410-SP	NUT 9/32-28		ロツカクナツ 9/32-28	1
29		SD-0900701-TP	HINGE SCREW D=9 H=7		クワンネジ D=9 H=7	1
30		B1601-552-000	FEED ROCK SHAFT	D.04/83	スライ オクリシフト	-
30-1		B1601-555-000	FEED ROCKER SHAFT	A.04/83	スライオクリシフト	1
30-2		RC-1381001-KP	RETAINING RING	A.04/83	シヤタメワ	2
31		CQ-3030000-00	OIL WICK	D.04/83	レジシ	-
31-1		CQ-2020000-00	OIL WICK	A.04/83	レジシ	0.9
32		SP-5000000-00	VINYL TUBE, WHITE D=5		ビニール パイプ	0.1
33		CQ-3030000-00	OIL WICK	D.04/83	レジシ	-
34		CQ-2020000-00	OIL WICK	D.04/83	レジシ	-
35	#03	B1706-470-00B	LINK SHAFT		シヤケオクリ リンクシフト	1
36		SS-3151230-SP	SCREW 15/64-28 L=12		トメネジ 15/64-28 L=12	1
37		B1604-155-000	FEED ROCKER SHAFT BUSHING, FRONT	D.04/83	オクリシフト マメタル	-
37-1		B1605-555-000	BUSHING, FRONT	A.04/83	オクリシフト マメタル	1
38		B1704-470-0A0	FEED DRIVING ARM ASM.		シヤケオクリ クテ クミ	1
39		SS-7111120-SP	SCREW 11/64-40 L=10.5		マルヒラネジ 11/64-40 L=10.5	(1)
40		CQ-3030000-00	OIL WICK		レジシ	0.1
41		B1701-470-000	FEED DRIVING SHAFT	D.04/83	シヤケオクリ シフト	-
41-1		B1701-470-000-A	FEED DRIVING SHAFT	A.04/83	シヤケ オクリシフト	1
42		CS-147121A-SH	THRUST COLLAR ASM. D=14.72 W=12		スラストウケ D=14.72 W=12 クミ	1
43		SS-8660610-TP	SCREW 1/4-40 L=6		トメネジ 1/4-40 L=6	(2)
44		SS-8150410-SP	SCREW 15/64-28 L=4		トメネジ 15/64-28 L=4	1
45		B1702-155-000	BUSHING, REAR		オクリシフト マタル	1
46		NS-6680410-SP	NUT 9/32-28		ロツカクナツ 9/32-28	1
46-1		B1703-555-0A0	REAR CRANK ASM.	A.04/83	シヤケオクリクテ クミ	1
47		B1703-155-0A0	FEED DRIVING SHAFT CRANK ASM., REAR	D.04/83	シヤケ オクリクテ クミ	-
48		SS-6121610-TP	SCREW 3/16-28 L=15.5		ヒラネジ 3/16-28 L=15.5	(1)
49		B1708-470-000-A	CONNECTING ROD		シヤケ オクリロツト	1
50		SD-1020701-SP	HINGE SCREW D=10.2 H=7		クワンネジ D=10.2 H=7	1

Note (注記) #02.....Please refer to the table of exchanging gauge parts on page 26.

#03.....Selective part.

26ページの交換部品一覧表をご参照下さい。

選択部品

6. FEED MECHANISM COMPONENTS (2)
 送り関係 (2)

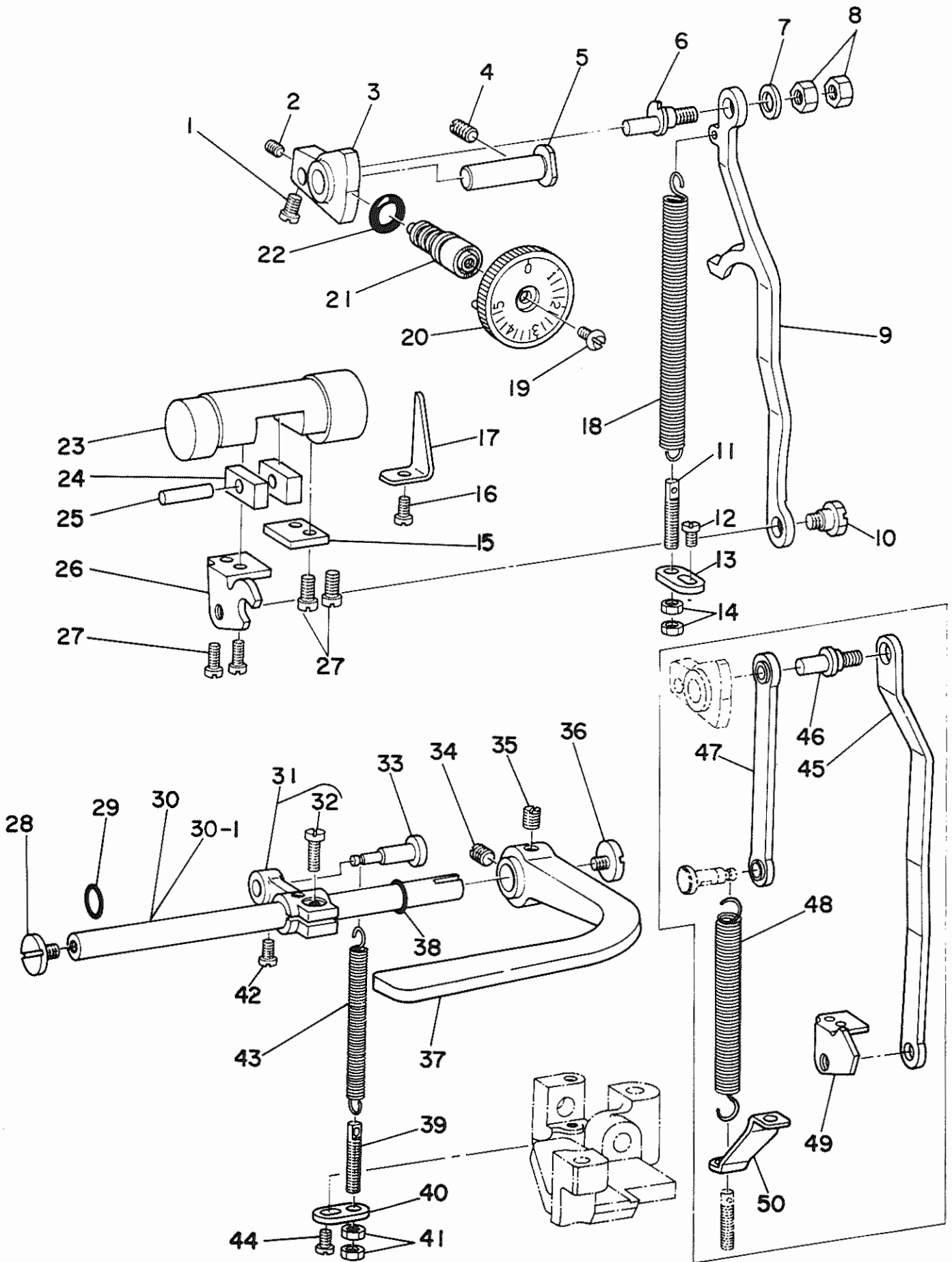

Ref. No.	Note 注記	Part No. 品番	Description	E.C. 変更年月	品名	Amt. Req. 数量
1		SS-7110720-SP	SCREW 11/64-40 L=7		マルヒラネジ 11/64-40 L=7	1
2		SS-8110410-TP	SCREW 11/64-40 L= 3.5		トメネジ 11/64-40 L=3.5	1
3		B1620-470-000	FEED REGULATOR		オクリチヨ-セツタイ	1
4		SS-8150710-SP	SCREW 15/64-28 L=7		トメネジ 15/64-28 L=7	1
5		B1622-555-000	HINGE PIN	D.07/82	B1622-530-000	-
5		B1622-530-000	HINGE PIN	A.07/82	オクリチヨ-セツタイ トメ	1
6	#05	D1633-555-800-A	CONNECTING ROD PIN		オクリチヨ-セツキ ロットピ	1
7		WP-0651056-SH	WASHER 6.5X11X1		ヒラネジ 6.5X11X1	1
8		NS-6660430-SP	NUT 1/4-40		ロットカクナツ 1/4-40	2
9	#05	D1630-530-000	FEED REGULATOR CONNECTING ROD		オクリチヨ-セツロツ	1
10		SD-0800422-CP	HINGE SCREW D= 8 H= 4.2		タムネジ D=8 H=4.2	1
11		B1649-161-000	TENSION SPRING ADJUSTING SCREW		ヒツハリハネ チョ-セツネジ	1
12		SS-7111120-SP	SCREW 11/64-40 L=10.5	D.01/83	SS-4111015-SP	-
12		SS-4111015-SP	SCREW 11/64-40 L=10	A.01/83	ナハネジ 11/64-40 L=10	1
13		D1616-530-000	TENSION SPRING SUSPENSION BRACKET		ヒツハリハネ	1
14		NS-6110420-SP	NUT 11/64-40		ロットカクナツ 11/64-40	2
15		B1654-470-000	PLATE		オクリチヨ-セツタイ フ	1
16		SS-7110740-TP	SCREW 11/64-40 L=7		マルヒラネジ 11/64-40 L=7	1
17		B1633-470-000	STOPPER PLATE		オクリチヨ-セツタイ ウケイ	1
18	#05	D1624-415-800	TENSION SPRING		オクリチヨ-セツロツハネ	1
19		SS-6121050-SP	SCREW 3/16-28 L= 9.5		ヒラネジ 3/16-28 L=9.5	1
20		B1623-490-0AC	STITCH DIAL ASM.		メモリハシ	1
21		B1634-470-000	STITCH LENGTH REGULATING SCREW		オクリチヨ-セツネジ	1
22		RO-0742401-00	RUBBER RING		リング	1
23		B1631-470-000	FEED DRIVING ROCKER		オクリチヨ-セツタイ	1
24		B1652-470-000	FEED DRIVING ROCKER BLOCK		オクリチヨ-セツタイ カクマ	2
25		B1653-470-000	PIN		カクマピ	1
26	#05	B1651-470-000	ADJUSTING ARM		オクリチヨ-セツク	1
27		SS-6111010-TP	SCREW 11/64-40 L= 9.5	D.01/82	SS-6111010-SP	-
27		SS-6111010-SP	SCREW 11/64-40 L= 9.5	A.01/82	ヒラネジ 11/64-40 L=9.5	4
28		SS-7620750-SP	SCREW 3/16-32 L= 6.5		マルヒラネジ 3/16-32 L=6.5	1
29		RO-0611801-00	RUBBER RING	D.05/83	リング	-
30		D1621-555-000	REVERSE FEED CONTROL LEVER SHAFT		オクリチヨ-セツレバ-シ	1
30-1		D1621-555-000-A	LEVER SHAFT	A.12/81	オクリチヨ-セツ レバ-シ	1
31		B1627-555-0AO	CRANK ASM.		ヒツハリハネカケ チョ-セツク	1
32		SS-6121210-SP	SCREW 3/16-28 L=12		ヒラネジ 3/16-28 L=9	(1)
33		B1623-555-000	TENSION SPRING SUSPENSION STUD		ヒツハリ ハネカケ シ	1
34		SS-8660810-TP	SCREW 1/4-40 L=3		トメネジ 1/4-40 L=3	1
35		SS-8660970-TP	SCREW 1/4-40 L= 8.5		トメネジ 1/4-40 L=8.5	1
36		SS-7670750-SP	SCREW 3/16-32 L= 6.5		マルヒラネジ 3/16-32 L=6.5	1
37		B1624-555-000	REVERSE FEED CONTROL LEVER		オクリレバ-	1
38		RO-0691801-00	RUBBER RING		リング	1
39		B1649-161-000	TENSION SPRING ADJUSTING SCREW		ヒツハリハネ チョ-セツネジ	1
40	#05	D1616-530-000	TENSION SPRING SUSPENSION BRACKET		ヒツハリハネカケ	1
41		NS-6110420-SP	NUT 11/64-40		ロットカクナツ 11/64-40	2
42		SS-7110910-SP	SCREW		マルヒラネジ 11/64-40 L=8.5	1
43	#05	B2612-047-000	SPRING		シヤタン アンナイケ モトシハネ	1
44		SS-7111120-SP	SCREW 11/64-40 L=10.5	D.01/83	SS-4111015-SP	-
44		SS-4111015-SP	SCREW 11/64-40 L=10	A.01/83	ナハネジ 11/64-40 L=10	1
45	#06	B1630-470-000	FEED REGULATOR CONNECTING ROD		オクリチヨ-セツロツ	1
46	#06	B1626-470-000	FEED REGULATOR CONNECTING ROD PIN		オクリチヨ-セツキ ロットピ	1
47	#06	B1625-470-0AO	FEED REGULATOR CONNECTING ROD ASM.		オクリチヨ-セツキ ロツ ク	1
48	#06	B1646-161-000	TENSION SPRING		オクリレバ- ヒツハリ ハネ	1
49	#06	B1651-490-000	ADJUSTING ARM		オクリチヨ-セツク	1
50	#06	B1632-470-000	TENSION SPRING SUSPENSION BRACKET		ヒツハリハネカケ	1

Note (注記) #06.....For the models without the automatic reverse feed mechanism.

自動逆送り装置のない機種に使用します。

#05.....For the models with the automatic reverse feed mechanism.

自動逆送り装置付きの機種に使用します。

7. AUTOMATIC REVERSE FEED COMPONENTS

自動逆送り関係

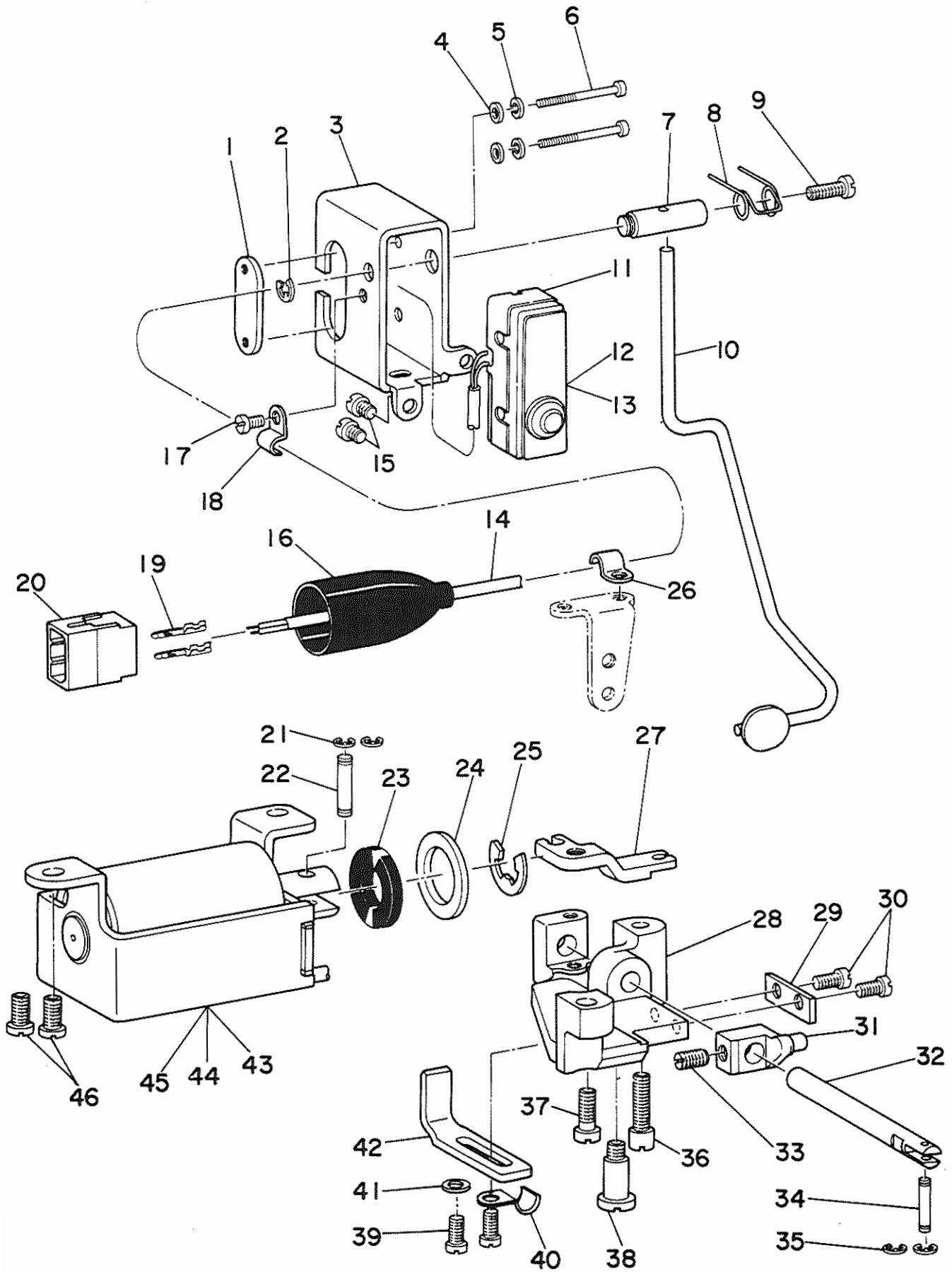

Ref. No.	Note 注記	Part No. 品番	Description	E.C. 変更年月	品名	Amt. Req. 数量
1		D9299-555-800	MICROSWITCH SET PLATE		マイクロスイッチトメタ	1
2		RE-0500000-K0	SNAP RING 5		エカタメフ 5	1
3		D1627-555-800-A	REVERSE FEED SWITCH MOUNTING BASE		キヤクオクリ SW トリツタタイ	1
4		WP-0320501-SC	WASHER 3.2X7X0.5		ヒラサカカネ 3.2X7X0.5	2
5		WS-0310002-KN	SPRING WASHER 3.1X5.9X0.7		ハネサカカネ 3.1X5.9X0.7	2
6		SM-4033001-SC	SCREW M3 L=30		ナハコネシ M3X0.5 L=30	2
7		D1628-555-800	SHAFT		スイッチレハ トリツタシク	1
8		D1635-555-800	SWITCH LEVER SPRING		キヤクオクリ スイツレハ-ハネ	1
9		SS-7111410-SP	SCREW 11/64-40 L=14		マルヒラネシ 11/64-40 L=14	1
10		D1625-530-DA0	REVERSE FEED SWITCH LEVER ASM.		キヤクオクリ SWレハ-クミ	1
11		D9205-555-800	MICROSWITCH COVER		マイクロスイッチカバー	1
12		D9204-555-C00	MICROSWITCH 0.1A		マイクロスイッチ 0.1A	1
13	#07	D9204-555-800	MICROSWITCH 15A		マイクロスイッチ 15A	1
14	#01	HW-5000700-00	2-CORE CABTYRE CORD		2芯 ケブタイコート	2.0
15		SS-7110740-TP	SCREW 11/64-40 L=7		マルヒラネシ 11/64-40 L=7	2
16		D6001-555-500	PLUG COVER		フラク カハ- A	1
17		SS-7110410-SP	SCREW 11/64-40 L=4		マルヒラネシ 11/64-40 L=4	1
18		B3538-112-000	CORD HOLDER		オサエカナク	1
19	#01	D6043-555-800	PIN TERMINAL, MALE		ピオン タ-ミナル オス	2
20	#01	D6029-555-80A	NYLON PLUG 6P		6P ナイロンフラク	1
21		RE-0300000-K0	SNAP RING 3		エカタメフ 3	2
22		D1621-555-800	CONNECTING PIN 3		キヤクオクリ フランシヤ-クテピオンB	1
23		D2468-555-800	RUBBER PLUNGER		フランシヤ- コム	1
24		WP-1702600-S0	WASHER 17X30X2.6	D.08/83 A.08/83	WP-1602616-SZ	-
		WP-1602616-SZ	WASHER 16X24X2.6		ヒラサカカネ	1
25		RE-1200000-K0	SNAP RING 12		エカタメフ 12	1
26	#01	B3538-112-000	CORD HOLDER		オサエカナク	1
27		D1614-530-000	PLUNGER CONNECTING ARM		キヤクオクリ フランシヤ-クテ	1
28		D1611-530-000	REVERSE FEED BASE		キヤクオクリタイ	1
29		D1631-530-000	SLIDING PLATE		キヤクオクリ レンケツタイ スハリイタ	1
30		SS-7110910-SP	SCREW		マルヒラネシ 11/64-40 L=8.5	2
31		D1613-530-000	REVERSE FEED CONNECTING BLOCK		キヤクオクリ レンケツタイ	1
32		D1612-530-000	REVERSE FEED SHAFT		キヤクオクリシク	1
33		SS-8660810-TP	SCREW 1/4-40 L=8		トメネシ 1/4-40 L=8	1
34		D1620-555-800	CONNECTING PIN A		オクリ フランシヤ-クテピオン A	1
35		RE-0300000-K0	SNAP RING 3		エカタメフ 3	2
36		SS-6152440-SP	SCREW 15/64-28 L=23.5		ヒラネシ 15/64-28 L=23.5	1
37		SS-6151440-SP	SCREW 15/64-28 L=14		ヒラネシ 15/64-28 L=14	1
38		SD-0791331-SP	HINGE SCREW D=7.94 H=13.3		ダンネシ D=7.94 H=13.3	1
39		SS-6111010-SP	SCREW 11/64-40 L=9.5		ヒラネシ 11/64-40 L=9.5	2
40		D2611-555-800-A	CABLE HOLDER		ケーパル トメカナク	1
41		WP-0501016-SD	WASHER 5X10.5X1		ヒラサカカネ 5X10.5X1	1
42		B2806-470-000	REVERSE FEED STOPPER		キヤクオクリ ストッパ-	1
43		D6117-530-DA0	REVERSE FEED MAGNET ASM.		キヤクオクリ マグネット クミ	1
44	#04	D6117-530-DAE	REVERSE FEED MAGNET ASM.		キヤクオクリ マグネット クミ	1
45	#08	D6117-530-DAA	REVERSE FEED MAGNET ASM.		キヤクオクリ マグネット クミ	1
46		SS-7151210-SP	SCREW 15/64-28 L=12		マルヒラネシ 15/64-28 L=12	2

Note (注記) #01.....Exchangeable part when wiper is used.

#04.....For JE.

#07.....For JA, JE

#08.....For JA.

ワイパー使用の際交換する部品

JE用

JA・JE用

JA用

8. THREAD TRIMMER COMPONENTS

糸切り装置関係

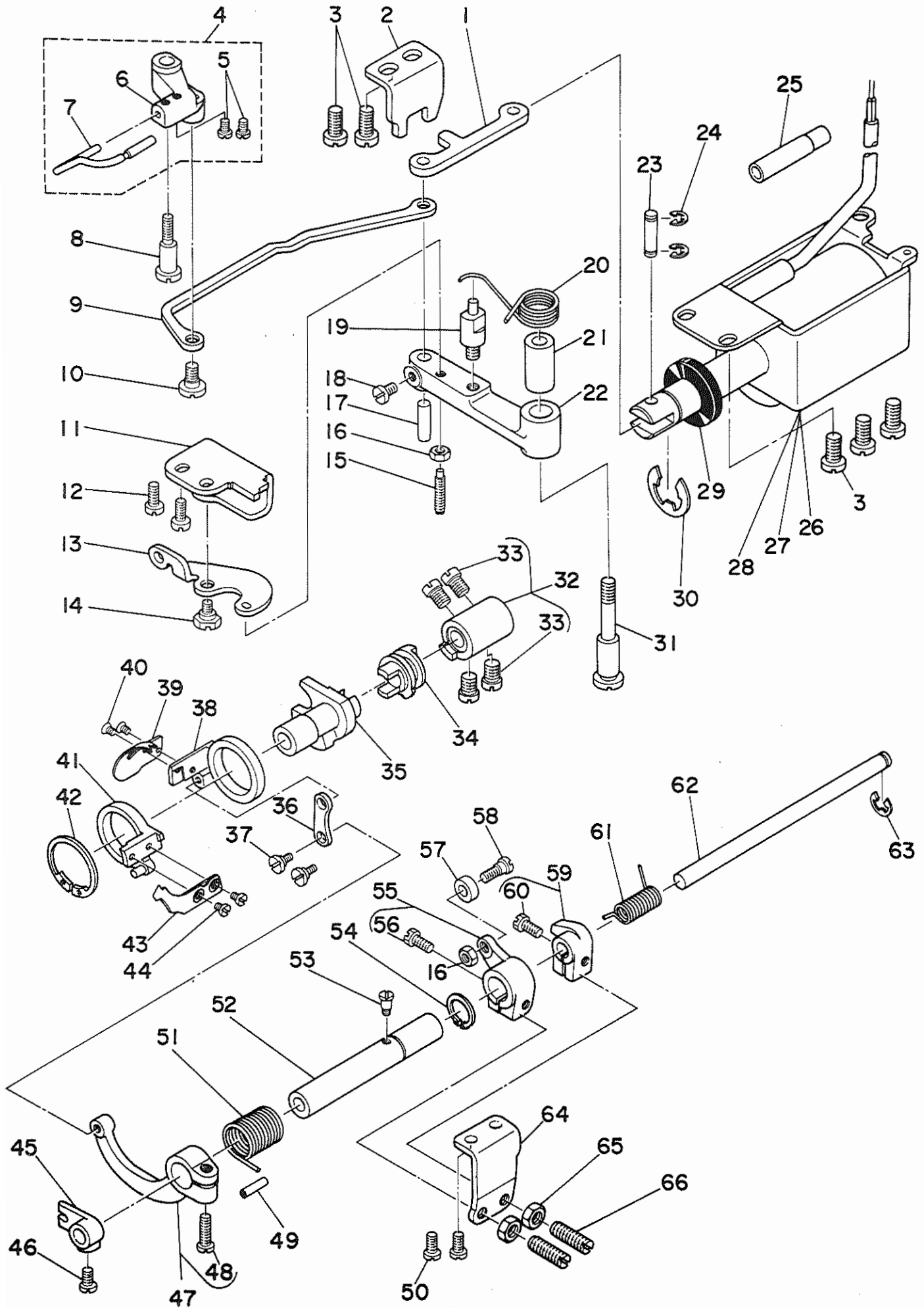

Ref. No.	Note 注記	Part No. 品番	Description	E.C. 変更年月	品名	Amt. Req. 数量
1		D2425-530-D00	MAGNET LINK		マグネットリンク	1
2		D2426-530-D00	MAGNET STOPPER		マグネット ストップ	1
3		SS-7151210-SP	SCREW 15/64-28 L=12		マルヒラネジ 15/64-28 L=12	5
4		D2431-530-DA0	MOUNTING BRACKET ASM.		カマイトオウエ トリツクツキ クミ	1
5		SS-6090510-SP	SCREW 9/64-40 L=5		ヒラネジ 9/64-40 L=5	(2)
6		D2431-530-D00	MOUNTING BRACKET		カマイトオウエ トリツクツキ	(1)
7		D2430-530-DA0	BOBBIN STOPPER ASM.		カマイトオウエ クミ	(1)
8		SD-0641451-SP	HINGE SCREW D= 6.35 H=14.5		タンネジ D=6.35 H=14.5	1
9		D2432-530-D00	BOBBIN STOPPER LINK		カマイトオウエ リンク	1
10		SD-0600321-SP	HINGE SCREW D= 6 H= 3.2		タンネジ D=6 H=3.2	1
11		D2429-530-D00	WIRE DRIVING LEVER BASE		ワイヤ- クト-レハ- タイ	1
12		SS-6111010-SP	SCREW 11/64-40 L= 9.5		ヒラネジ 11/64-40 L=9.5	2
13		D3169-555-B00	WIRE DRIVING LEVER		ワイヤ- クト-レハ-	1
14		SD-0630275-SP	HINGE SCREW D= 6.35 H= 2.7		タンネジ D=6.35 H=2.7	1
15		D3170-555-B00	WIRE DRIVING LEVER PIN		ワイヤ- クト-レハ- ピン	1
16		NS-6110310-SP	NUT 11/64-40		ワツカクナツト 11/64-40	2
17		D2464-555-D00	PIN		マグネットウチ ピン	1
18		SS-7110710-TP	SCREW 11/64-40 L=7.0	D.01/83	SS-7110710-SP	-
		SS-7110710-SP	SCREW 11/64-40 L=7	A.01/83	マルヒラネジ 11/64-40 L=7	1
19		D2420-530-D00	CLUTCH DRIVING PIN		クラッチ クト-ピ	1
20		D2427-530-D00	SPRING		マグネット モトシハネ	1
21		D2419-530-D00	MAGNET ARM BUSHING		マグネットウチキ	1
22		D2418-530-D00	MAGNET ARM		マグネットウチ	1
23		D2464-555-B00	LINK DRIVING MAGNET PIN		マグネット リンクピン	1
24		RE-0400000-K0	SNAP RING 4		エカタメワ 4	2
25		D2469-415-B00	TUBE FOR MAGNET CORD		マグコート ハイフ	1
26		D2460-555-BA0	SOLENOID ASM.		ソレノイド クミ	1
27	#04	D2460-555-BAC	SOLENOID ASM.		DC ソレノイド C	1
28	#08	D2460-552-BA0	SOLENOID ASM.		ソレノイド クミ (ハイム)	1
29		D2468-555-B00	RUBBER PLUNGER		フラスシヤ- コム	1
30		RE-1200000-K0	SNAP RING 12		エカタメワ 12	1
31		SD-0951005-SP	HINGE SCREW D=9.53 H=19		タンネジ D=9.53 H=19	1
32		D2421-530-DA0	THREAD TRIMMER DRIVING COLLAR ASM.		イトキリ クト-カラー クミ	1
33		SS-6660710-TP	SCREW 1/4-40 L=7		ヒラネジ 1/4-40 L=7	(4)
34		D2417-530-D00	CLUTCH		クラッチ	1
35		D2415-530-D00	THREAD TRIMMER CAM		イトキリカム	1
36		D2410-530-D00	THREAD SPREADER CONNECTING LINK		イトガハキ レンクツリンク	1
37		SD-0500251-SP	HINGE SCREW D= 5 H= 2.5		タンネジ D=5 H=2.5	2
38		D2405-530-D00	THREAD SPREADER MOUNTING BASE		イトガハキ タイ	1
39		D2404-530-D00	THREAD SPREADER		イトガハキ	1
40		SS-2060310-SP	SCREW 3/32-56 L=3		マルゲラネジ 3/32-56 L=3	2
41		D2402-530-DA0	KNIFE MOUNTING BASE ASM.		メスタイ クミ	1
42		RC-2651218-KP	RETAINING RING		エカタメワ	1
43		D2401-530-D00	THREAD TRIMMER KNIFE		イトキリメス	1
44		SS-4080320-TP	SCREW 1/8-44 L=3.4		ナメネジ 1/8-44 L=3.4	2
45		D2407-530-D00	KNIFE DRIVING ARM		メスクツ-ウチ	1
46		SS-7110740-TP	SCREW 11/64-40 L=7		マルヒラネジ 11/64-40 L=7	1
47		D2409-530-DA0	THREAD SPREADER DRIVING ARM ASM.		イトガハキ クト-ウチ クミ	1
48		SS-7111410-TP	SCREW 11/64-40 L=14		マルヒラネジ 11/64-40 L=14	(1)
49		PS-0300132-KH	SPRINGS PIN 3X13		スプリングピン	1
50		SS-7110910-TP	SCREW 11/64-40 L= 8.5	D.09/84	SS-7110740-TP	-
		SS-7110740-TP	SCREW 11/64-40 L=7	A.09/84	マルヒラネジ 11/64-40 L=7	2
51		D2424-530-D00	SPRING		イトガハキハネ	1
52		D2411-530-D00	THREAD SPREADER DRIVING SHAFT		イトガハキシャク	1
53		SD-0380551-SL	HINGE SCREW D= 3.80 H= 5.5		タンネジ D=3.8 H=5.5	1
54		B1406-804-000	STOP RING		ハリクツ-シク トメワ	1
55		D2413-530-DA0	THREAD SPREADER DRIVING ARM ASM.		イトガハキウチ クミ	1
56		SS-9111020-TP	SCREW 11/64-40 L=10		ワツカクホルト 11/64-40 L=10	(1)
57		D2422-530-D00	CAM ROLLER		カムローラ	1
58		SD-0500402-SP	HINGE SCREW D= 5 H= 4		タンネジ D=5 H=4	1
59		D2412-530-DA0	KNIFE DRIVING PAWL ASM.		メスクツ-ツメ クミ	1
60		SS-9111020-TP	SCREW 11/64-40 L=10		ワツカクホルト 11/64-40 L=10	(1)
61		D2423-530-D00	SPRING		メスホルシハネ	1
62		D2408-530-D00	THREAD TRIMMER KNIFE SHAFT		イトキリメスシャク	1
63		RE-0500000-K0	SNAP RING 5		エカタメワ 5	1
64		D2414-530-D00	STOPPER		ストップ	1
65		NS-6150310-SP	NUT 15/64-28		ワツカクナツト 15/64-28	2
66		SS-8152030-SP	SCREW 15/64-28 L=20		トメネジ 15/64-28 L=20	2

Note (注記) #04.....For JE.
#08.....For JA.

JE用
JA用

9. KNIFE COMPONENTS

メス関係

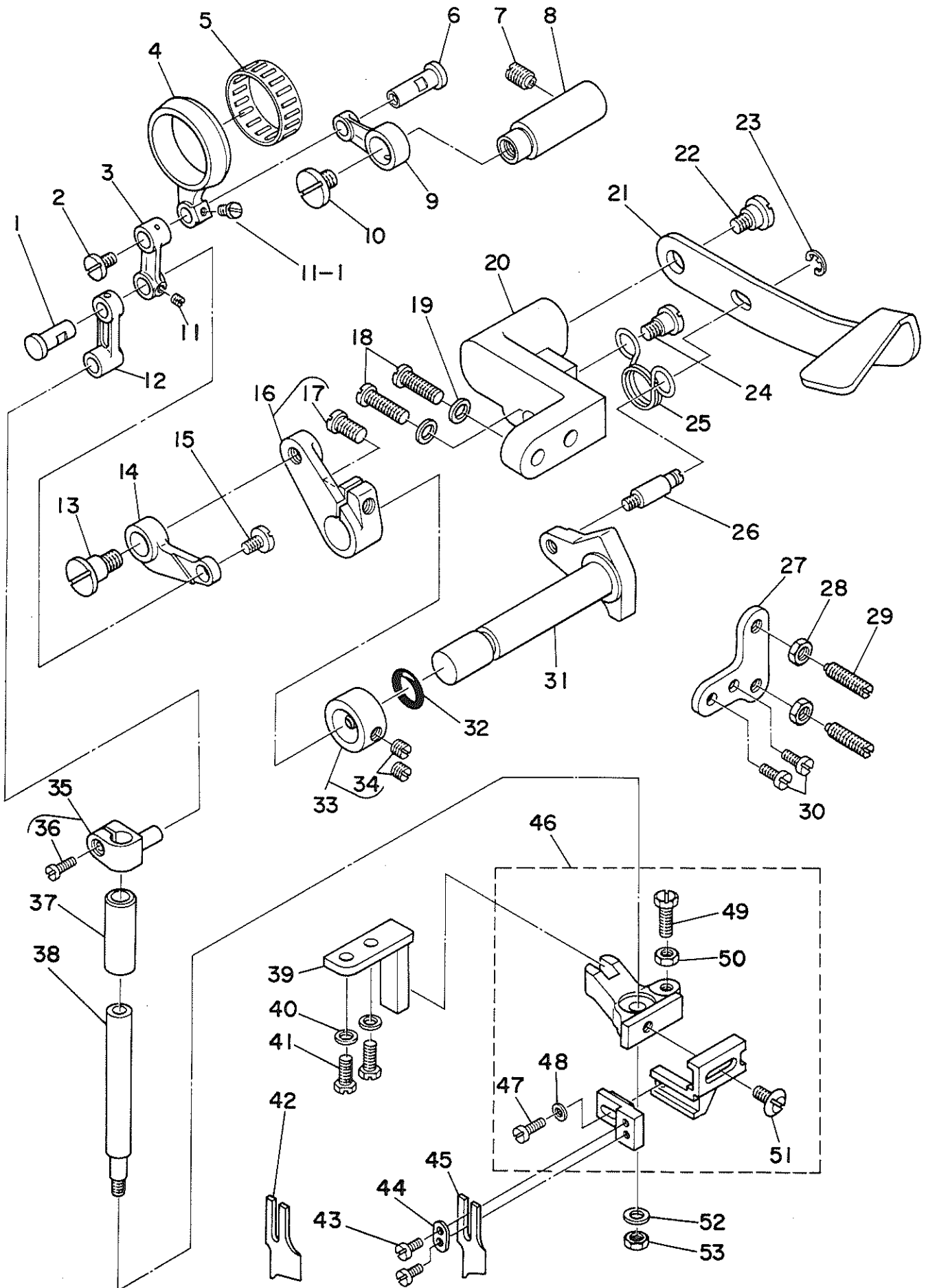

Ref. No.	Note	Part No. 品番	Description	E. C. 変更年月	品名	Amt. Req. 数量
1		B4111-530-000	PIN		メスクリュー リングツビ	1
2		SS-7110830-SP	SCREW 11/64-40 L=7.5		マルヒラネシ 11/64-40 L=7.5	1
3		B4105-530-000	KNIFE DRIVING CONNECTING LINK		メスクリュー リングツカ	1
4		B4103-530-000	KNIFE DRIVING ROD		メスロツク	1
5	003	B4123-522-00B	NEEDLE ROLLAR		メス ニードルローラ B	1
6		B4106-530-000	PIN		メスクリュー リングツビ	1
7		SS-8151150-SP	SCREW 15/64-28 L=10.5		トメネシ 15/64-28 L=10.5	1
8		B4108-530-000	KNIFE DRIVING ROD LINK SHAFT		メスロツク リングツク	1
9		B4104-530-000	KNIFE DRIVING ROD LINK		メスロツク リング	1
10		SS-7680870-SP	SCREW 9/32 L=8.0		マルヒラネシ 9/32-28 L=8	1
11		SS-8090410-SP	SCREW 9/64-40 L=3.5	D.12/81	SS-8090410-TP	-
		SS-8090410-TP	SCREW 9/64-40 L=3.9	A.12/81	トメネシ 9/64-40 L=3.9	1
11-1		SS-7090570-TP	SCREW 7/64-40 L=4.5	A.12/81	マルヒラネシ 9/64-40 L=4.5	1
12		R4109-530-000	KNIFE DRIVING ROD		メスクリュー リング	1
13		SD-0950203-SP	HINGE SCREW D=9.5 H=8		タコネシ D=9.5 H=8	1
14		B4110-530-000	KNIFE DRIVING LINK		メスクリュー リング	1
15		SS-7110830-SP	SCREW 11/64-40 L=7.5		マルヒラネシ 11/64-40 L=7.5	1
16		B4113-530-0A0	LINK SUPPORT ARM ASM.		リングツビ クミ	1
17		SS-7151120-SP	SCREW 15/64-28 L=11		マルヒラネシ 15/64-28 L=11	(1)
18		SS-6151780-SP	SCREW 15/64-28 L=17.0		ヒラネシ 15/64-28 L=17	2
19		WP-0651056-SD	WASHER 6.5X11X1		ヒラサカネ 6.5X11X1	2
20		R4123-530-000	SET LEVER BASE		チャクタクツビ アイ	1
21		R4122-530-000	KNIFE SET LEVER		チャクタクツビ	1
22		SD-0920321-SP	HINGE SCREW D=9.20 H=3.2		タコネシ D=9.2 H=3.2	1
23		RE-0500000-K0	SNAP RING 5		Eカクタクメク 5	1
24		SD-0800553-SP	HINGE SCREW D=8 H=5.5		タコネシ D=8 H=5.5	1
25		B4126-530-000	SPRING		チャクタクツビ アイ	1
26		B4124-530-000	SET LEVER PIN		チャクタクツビ アイ	1
27		B4125-530-000	SET LEVER SHAFT STOPPER		チャクタクツビ アイ	1
28		NS-6150310-SP	NUT 15/64-28		ロツカクナツ 15/64-28	2
29		SS-8152080-SP	SCREW 15/64-28 L=19.5		トメネシ 15/64-28 L=19.5	2
30		SS-7110910-SP	SCREW 11/64-40 L=8.5		マルヒラネシ 11/64-40 L=8.5	2
31		B4121-530-000	KNIFE SET LEVER SHAFT		メスチャクタクツク	1
32		RO-0982401-00	RUBBER RING		Oリング	1
33		CS-1401010-SC	THRUST COLLAR ASM. D=14 W=10		スラストワッ D=14 W=10 クミ	1
34		SS-8150410-SP	SCREW 15/64-28 L=4		トメネシ 15/64-28 L=4	(2)
35		B4115-530-0A0	KNIFE DRIVING STUD CONNECTION ASM.		メスクリュー クミ	1
36		SS-6090670-TP	SCREW 9/64-40 L=6		ヒラネシ 9/64-40 L=6	(1)
37		B4116-530-000	BUSHING		メスクリュー	1
38		B4114-530-000	KNIFE DRIVING STUD		メスクリュー	1
39		R4120-530-000	KNIFE MOUNTING BASE GUIDE		メスクリュー アイ	1
40		WP-0450000-SD	WASHER 4.5X8X0.5		ヒラサカネ 4.5X8X0.5	2
41		SS-9111070-TP	SCREW 11/64-40 L=10		ロツカクナツ 11/64-40 L=10	2
42	009	B4145-530-B00	CLOTH CUTTING KNIFE B		メス B	1
43		SS-4080610-SP	SCREW 1/8-44 L=6.4		ナメネシ 1/8-44 L=6.4	2
44		B4122-522-000	WASHER		メス オサイワカネ	1
45		B4121-522-000	KNIFE		メス	1
46		B4117-530-0A0	KNIFE MOUNTING BASE ASM.		メスクリュー アイ	1
47		SS-6090910-SP	SCREW 9/64-40 L=9		ヒラネシ 9/64-40 L=9	(1)
48		WP-0371026-SD	WASHER 3.7X7X1		ヒラサカネ 3.7X7X1	(1)
49		SS-9121410-TP	SCREW 3/16-28 L=14		ロツカクナツ 3/16-28 L=14	(1)
50		NS-6120310-SP	NUT 3/16-28		ロツカクナツ 3/16-28	(1)
51		SS-6110810-TP	SCREW 11/64-40 L=8		トメネシ	(1)
52		WP-0501016-SD	WASHER 5X10.5X1		ヒラサカネ 5X10.5X1	1
53		NS-6120480-SP	NUT 3/16-28		ロツカクナツ 3/16-28	1

Note (注記) ◇03.....Selective part.

◇09.....Vertical edge trimmer for front.

選択部品

前メス用

10. WIPER COMPONENTS

ワイパー関係

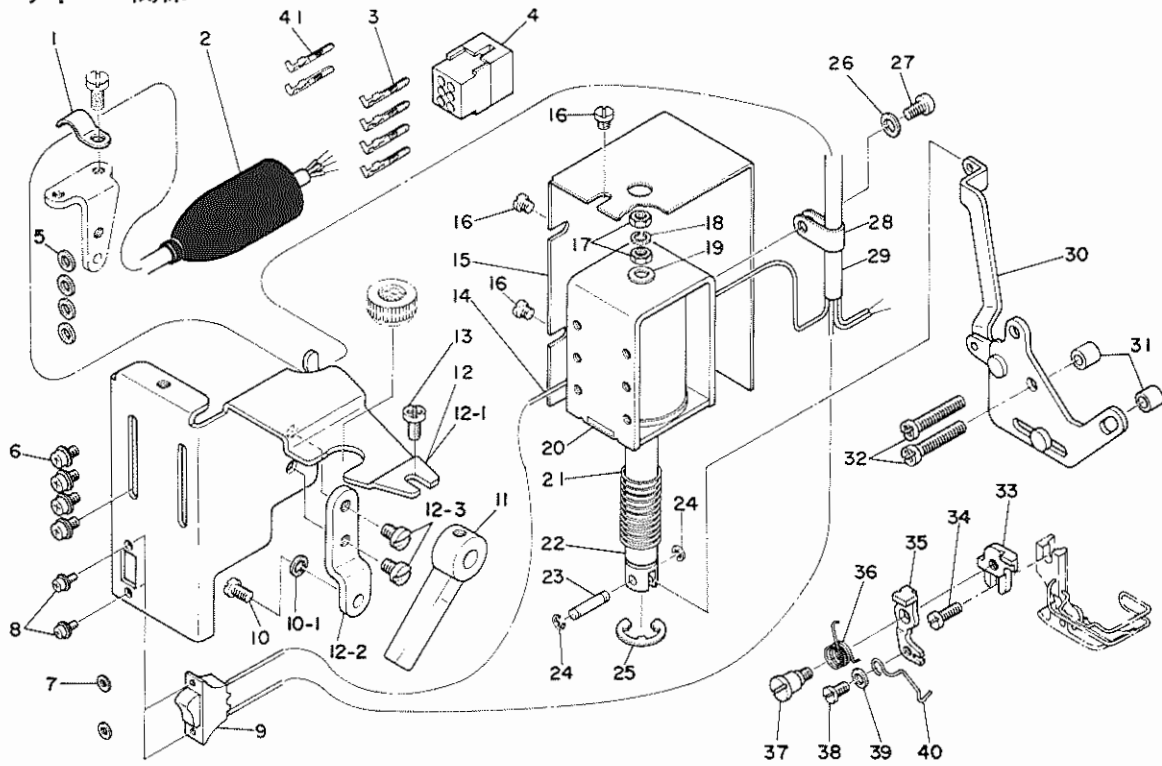

Ref. No.	Note 注記	Part No. 品番	Description	E.C. 変更年月	品名	Amt. Req. 数量
1		D2611-555-B00-A	CABLE HOLDER		ケーブルホルダ	1
2		D6001-555-B00	PLUG COVER		プラグカバー A	1
3	#05	D6043-555-B00	PIN TERMINAL, MALE		ピンターミナル 雄	4
4		D6029-555-B0A	NYLON PLUG 6P		6P ナイロンプラグ	1
5		WP-0480856-SD	WASHER 4.3X8.4X0.8	D.07/83	ヒラサカネ 4.3X8.4X0.8	-
6		SM-4040601-SN	SCREW M4 L=6	D.07/83	SL-4040881-SF	-
7		SL-4040881-SF	SCREW M4 L=8	A.07/83	ナメコネジ M4 L=8	4
8		WP-0320500-MC	WASHER	D.01/85	ヒラサカネ コクタマル M3	-
9		SM-4030601-SN	SCREW M3X0.5 L=6	D.01/85	SL-4030621-SS	-
10		SL-4030621-SS	SCREW M3	A.01/85	ツツキナメネジ M3	2
11		D2119-555-C00	SWITCH		ワイパー トグルスイッチ	1
12		SS-7110710-SP	SCREW 11/64-40 L=7	D.06/83	SS-6111010-SP	-
12-1		SS-6111010-SP	SCREW 11/64-40 L=9.5	A.06/83	ヒラネジ 11/64-40 L=9.5	1
12-2		SS-6111010-SP	SCREW 11/64-40 L=9.5	A.06/83	ヒラネジ 11/64-40 L=9.5	1
12-3		WS-0510002-KN	SPRING WASHER 5.1X8.5X1.3	A.07/83	ハネサカネ 5.1X9.2X1.3	1
13		D1520-490-D00	HAND LIFTER		ハンドリフター	1
14		D2101-490-D00	MAGNET INSTALLING BASE	D.07/83	マグネット トリツキ台	-
15		D2101-490-D00-A	MAGNET BASE COVER	A.07/83	マグネット トリツキ台カバー	1
16		D2112-490-D00	MAGNET BASE AUXILIARY PLATE	A.07/83	マグネット トリツキ台補助板	1
17		SS-7110510-SP	SCREW 11/64-40 L=5	A.07/83	メヒラネジ 11/64-40 L=5	2
18		SS-7110840-SP	SCREW 11/64-40 L=7.8	D.01/83	SS-4110815-SP	-
19		SS-4110815-SP	SCREW 11/64-40 L=8	A.01/83	ナメネジ 11/64-40 L=8	1
20		HW-2F18S12-19	ELECTRIC WIRE, WHITE		ヨリセン 0.18X19 シロ	0.1
21		D2111-555-B00-B	MAGNET INSTALLING BASE COVER		マグネット トリツキ台カバー	1
22		SS-7110340-SP	SCREW 11/64-40 L=3.2		メヒラネジ 11/64-40 L=3.2	3
23		NM-6043212-SB	NUT M4X0.7		ナツカナツ M4X0.7 2分	2
24		WS-0410002-KN	SPRING WASHER M4		ハネサカネ M4	1
25		MAT-80115T00	WASHER		フランジワッシャー ストツパ	1
26		D3901-481-D0B	SOLENOID		マグネット	1
27		D2111-490-D00	SPRING		ワイパーマグネット	1
28		D2118-555-B00-A	PLUNGER		フランジワッシャー	1
29		D2107-555-B00	WIPER LINK SHAFT, A		ワイパー リンクシャフト A	1
30		RE-0250000-K0	SNAP RING 2.5		Eカクタメフ 2.5	2
31		RE-0901110-K0	SNAP RING 9		Eカクタメフ 9	1
32		WP-0430800-SC	WASHER 4.3X3X0.8		ヒラサカネ コクタマル M4	1
33		SM-4040801-SN	SCREW M4 L=3		ナメコネジ M4X0.7 L=3	1
34		D2120-555-C00	NYLON CLAMP		ナイロン クランプ	1
35		HW-5F18S12-4S	4-CORE CABLEYRE CORD		キャブワイヤコード 0.18X19X4	2
36		D2110-490-DA0	WIPER DRIVING PLATE ASM.		ワイパー駆動プレート アスマ	1
37		D2114-555-B00	BRACKET INSTALLING COLLAR		ブラケット トリツキカラー	2
38		SS-7112420-SP	SCREW 11/64-40 L=24	D.01/83	SS-4112215-SP	-
39		SS-4112215-SP	SCREW 11/64-40 L=22	A.01/83	ナメネジ 11/64-40 L=22	2
40		D2101-530-D00	WIPER HOLDER		ワイパーホルダー	1
41		SS-7091110-SP	SCREW 9/64-40 L=10.5		メヒラネジ 9/64-40 L=10.5	1
42		D2102-530-D00	WIPER ARM		ワイパーアーム	1
43		D2105-490-D00	SPRING	D.12/81	D2105-530-D00	-
44		D2105-530-D00	SPRING	A.12/81	ワイパーカシハネ	1
45		D2103-490-D00	HINGE PIN		ワイパーウツマシ	1
46		SS-6090530-SP	SCREW 9/64-40 L=4.5		ヒラネジ 9/64-40 L=4.5	1
47		WP-0371026-SD	WASHER 3.7X7X1		ヒラサカネ 3.7X7X1	1
48		D2104-530-D00	WIPER		ワイパー	1
49	#06	D6043-555-B00	PIN TERMINAL, MALE		ピンターミナル 雄	2

Note (注記) #05.....For the models with the automatic reverse feed mechanism.

自動逆送り装置付きの機種に使用します。

#06.....For the models without the automatic reverse feed mechanism.

自動逆送り装置のない機種に使用します。

11. LUBRICATION COMPONENTS

給油関係

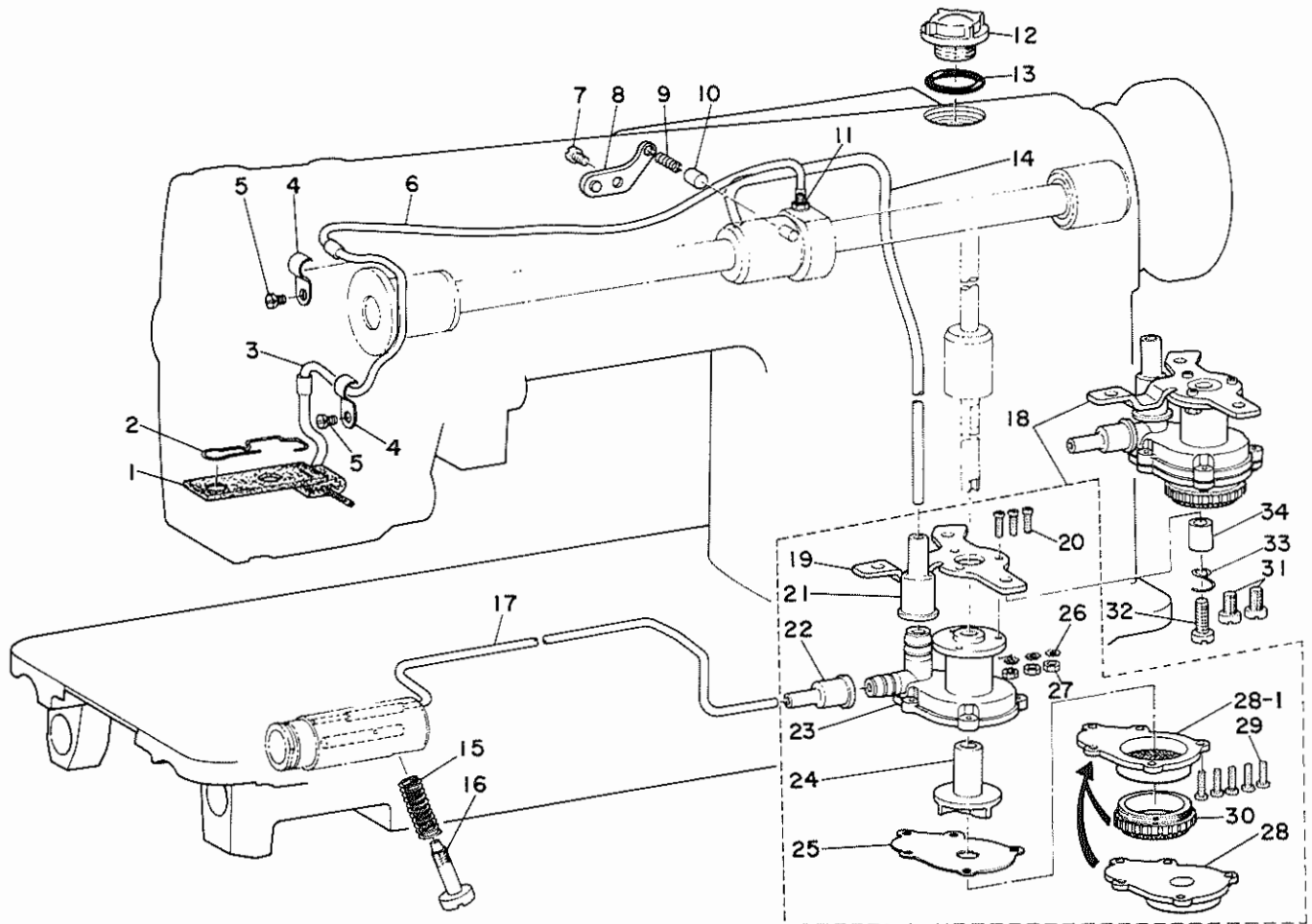

Ref. No.	Note	Part No. 品番	Description	E. C. 変更年月	品名	Amt. Req. 数量
1		B3537-530-0A0	OIL FELT ASM.		カンリユ-フェルト クミ	1
2		B3529-530-000	OIL FELT PRESSER		カンリユ-フェルトオサエ	1
3		B3539-530-000	OIL RETURN PIPE		カンリユ-パイプ	1
4		B3538-112-000	CORD HOLDER		オサエカナク	2
5		SS-6110480-SP	SCREW 11/64-40 L=4.3		ヒラネジ 11/64-40 L=4.3	2
6		BP-3000000-00	VINYL TUBE, WHITE D=3		ビニールパイプ	0.3
7		SS-7110910-SP	SCREW	D.12/81	SS-7110710-SP	-
		SS-7110710-SP	SCREW 11/64-40 L=7	D.11/82	SS-4110715-SP	-
		SS-4110715-SP	SCREW 11/64-40 L=7	A.11/82	ナハネジ 11/64-40 L=7	1
8		B3524-552-000	PLUNGER THRUST PLATE		プランジヤ- オサエカナク	1
9		B1214-038-000	PLUNGER SPRING		プランジヤ- オサエハネ	1
10		B3534-155-000	PLUNGER		プランジヤ-	1
11		SQ-1110402-MZ	CONNECTING SCREW	M.07/80	チユ-フレンケツネジ	2
12		B3530-555-000	OIL SIGHT WINDOW		アフアラマ	1
13		RO-1952401-00	RUBBER RING		オリク	1
14-1		B3513-530-000	MAIN SHAFT OIL TUBE	A.07/80	ウワシク キユ-2パイプ	1
14-2		100-35509	RUBBER JOINT	A.07/80	キユ-2パイプ コムセツシ	1
15		B2616-372-000	SPRING		ハネ	1
16		B3514-412-000	OIL ADJUSTING SCREW		シタシクマメタル リヨ-チヨ-セツネジ	1
17		B3521-530-000	OIL TUBE		カマキユ-2パイプ	1
18		B3501-555-0A0	LUBRICATING OIL PUMP ASM.		キユ-2 ホンフタイ クミ	1
19		B3503-555-000	OIL PUMP INSTALLING BASE		キユ-2ホンフ トリツケイ	(1)
20		SM-4031001-SC	SCREW M3X0.5 L=10		ナハコネジ M3X0.5 L=10	(3)
21		B3505-555-000	RUBBER JOINT		ウワシクキユ-2パイプ ツキマテ	(1)
22		B3506-555-000	RUBBER JOINT		カマキユ-2パイプ ツキマテ	(1)
23		B3501-555-000	LUBRICATING OIL PUMP		キユ-2ホンフタイ	(1)
24		B3507-555-000	OIL PUMP IMPELLER		ハネクム	(1)
25		B3508-555-000	OIL PUMP IMPELLER COVER		ハネクムマクケイ	(1)
26		WT-0320002-KZ	WASHER		ハツキヤカネ M3	(3)
27		NM-6030000-0E	NUT M3X0.5		ロツカナツト M3X0.5 152	(3)
28	*	B3502-555-000	LUBRICATING OIL PUMP COVER	D.09/84	キユ-2ホンフフタ	-
28-1	*	B3502-555-000-A	LUBRICATING OIL PUMP COVER	A.09/84	キユ-2ホンフフタ	(1)
29		SE-4301031-SR	SCREW		タツフタイトネジ 3X10	(5)
30	*	B3504-555-000	FILTER	D.09/84	フィルタ-	-
31		SS-6120930-SP	SCREW 3/16-28 L=9	D.11/82	SS-4120915-SP	-
		SS-4120915-SP	SCREW 12/64-28 L=9	A.11/82	ナハネジ 3/16-28 L=9	2
32		SS-7121410-SP	SCREW 3/16-28 L=14		マルヒラネジ 3/16-28 L=14	1
33		D1630-415-B00	CORD HOLDER		キヤクオリ マクコトオサエ	1
34		B1504-761-C00	ROLLER COLLAR (C)		オサエ ローラ カラ- C	1

12. OIL RESERVOIR & KNEE LIFTER COMPONENTS

油溜、膝上げ関係

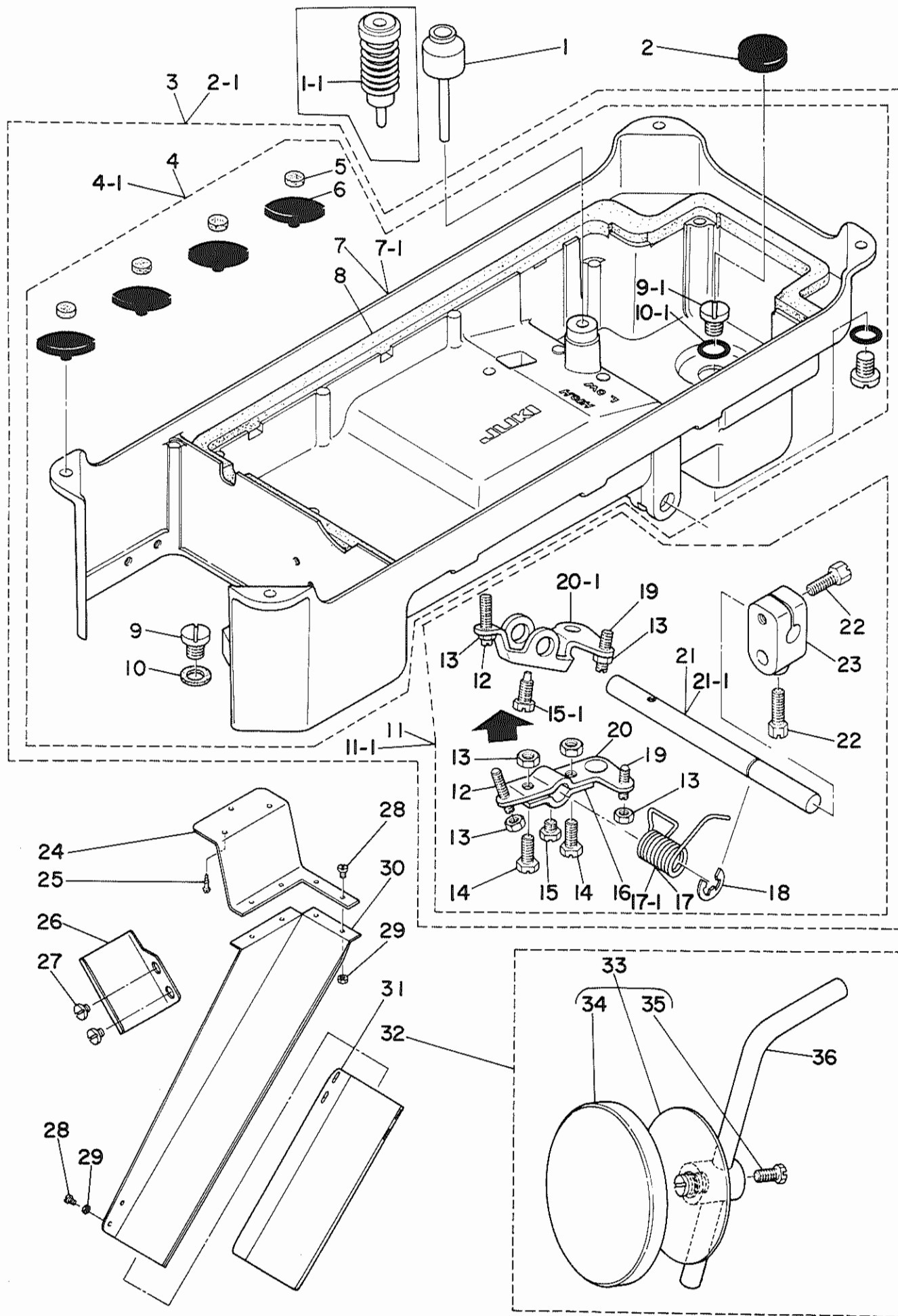

Ref. No.	Note	Part No. 品番	Description	E.C. 変更年月	品名	Amt. Req. 数量
1		B3421-555-000	KNEE PRESS LIFTER ROD		ヒツアケオシホ-	1
1-1	#04	GAK-02025000	KNEE PRESS LIFTER ROD	A.07/82	コムツキ ヒツアケオシホ-	1
2		B8228-125-000	OIL RESERVOIR MAGNET		シシヤク	1
2-1	#04	B8217-530-OCE	OIL RESERVOIR ASM.	A.07/82	アツラタマリ クミ	1
3		B8217-530-OAO	OIL RESERVOIR ASM.		アツラタマリ クミ	1
4		B8217-530-OBO	OIL RESERVOIR ASM.		アツラタマリ クミ	(1)
4-1	#04	B8217-530-OAE	OIL RESERVOIR ASM.	A.07/82	アツラタマリ クミ	(1)
5		B8227-125-000	FELT CUSHION	D.07/82	トーフ クツシヨシ	-
6		B8226-125-000	RUBBER CUSHION	D.07/82	トーフ ササエコム	-
		B8227-555-E00	FELT CUSHION	A.07/82	トーフ ササエコム	(4)
7		B8217-530-000	OIL RESERVOIR		アツラタマリ	(1)
7-1	#04	B8217-530-O0E	OIL RESERVOIR	A.07/82	アツラタマリ	(1)
8		B8218-530-000	OIL RESERVOIR GASKET		アツラタマリ ハツキン	(1)
9		SS-6741010-SP	SCREW 3/8-28 L=10	D.07/82	ヒラネジ 3/8-28 L=10	-
9-1		SS-7701010-SP	SCREW 5/16-24 L=10	A.07/82	ワルヒラネジ 5/16-24 L=10	(2)
10		B8219-125-000	OIL DRAIN CAP GASKET	D.07/82	ハイアアワタ ハツキン	-
10-1		RO-0681901-00	RUBBER RING	A.07/82	オリンク	(2)
11		B3420-552-OAO-A	KNEE PRESS ROD ASM.	D.06/83	ヒツアテ ヨコシヤク クミ	-
11-1		B3420-555-OAO	KNEE PRESS ROD ASM.	A.06/83	ヒツアテヨコシヤク クミ	(1)
12		SS-8153010-SR	SCREW 15/64-28 L=30		トメネジ 15/64-28 L=30	(1)
13		NS-6150430-SR	NUT 15/64-28		ロツカクナツト 15/64-28	(4)
14		SS-9151540-SR	SCREW 15/64-28 L=15	D.06/83	ロツカクネルト 15/64-28 L=15	-
15		SS-9151220-SR	SCREW 15/64-28 L=12	D.06/83	ロツカクネルト 15/64-28 L=12	-
15-1		SS-9151610-SR	SCREW 15/64-28 L=16	A.06/83	ロツカクネルト 15/64-28	(1)
16		B3424-552-000	KNEE PRESS ROD LIFTING LEVER	D.06/83	ヒツアケ カイテンクテ A	-
17		B3429-552-000-A	SPRING	D.06/83	ヒツアケ カイテンクテ ハネ	-
17-1		B3429-555-000	SPRING	A.06/83	ヒツアケ カイテンクテ ハネ	(1)
18		B3426-552-000	THRUST RING		ヒツアテ ヨコシヤク スラストケ	(1)
19		SS-8152080-SR	SCREW 15/64-28 L=19.5		トメネジ 15/64-28 L=19.5	(1)
20		B3425-552-000	KNEE PRESS ROD LIFTING LEVER	D.06/83	ヒツアケ カイテンクテ B	-
20-1		B3425-555-000	CONNECTING ROD, VERTICAL	A.06/83	ヒツアケ カイテンクテ	(1)
21		B3420-552-000	KNEE PRESS ROD	D.06/83	ヒツアテ ヨコシヤク	-
21-1		B3420-555-000	KNEE PRESS ROD	A.06/83	ヒツアテヨコシヤク	(1)
22		SS-9182010-SN	SCREW 9/32-20 L=20		ロツカクネルト 9/32-20 L=20	(2)
23		B3427-122-000	KNEE PRESS ROD MOUNTING BRACKET		ヒツアテ タテシヤク トリツクケ	(1)
24		B8226-522-000	WASTE MATERIAL CHUTE HOLDER		ヌノクス シュート ササエ	1
25		SK-3412000-SC	WOOD SCREW D=4.1 L=20		ワルモクネジ D=4.1 L=20	3
26		B8222-530-000	WASTE MATERIAL GUIDE B		ヌノクス カイト B	1
27		SS-6110480-SP	SCREW 11/64-40 L=4.3		ヒラネジ 11/64-40 L=4.3	2
28		SS-7090610-SP	SCREW 9/64-40 L=6		ワルヒラネジ 9/64-40 L=6	2
29		NS-6090310-SP	NUT 9/64-40		ロツカクナツト 9/64-40	8
30		B8224-522-000	WASTE MATERIAL CHUTE, LARGE		ヌノクス シュート (9"イ)	1
31		B8225-522-000	WASTE MATERIAL CHUTE, SMALL		ヌノクス シュート (シヨク)	1
32		B3419-552-OAO-A	KNEE LIFTER PLATE ROD ASM.		ヒツアテ タテシヤク クミ	1
33		B3430-552-OAO	KNEE PRESS PLATE ASM.		ヒツアテイタ クミ	(1)
34		B3431-552-000-A	KNEE PRESS PLATE COVER		ヒツアテイタ カハ-	(1)
35		SS-9661120-CP	SCREW 1/4-40 L=10.5		ロツカクネルト 1/4-40 L=10.5	(1)
36		B3419-122-000	KNEE LIFTER PLATE ROD		ヒツアテ タテシヤク	(1)

Note (注記) #04.....For JE.

JE用

13. MOTOR PULLEY COMPONENTS モータープーリー関係

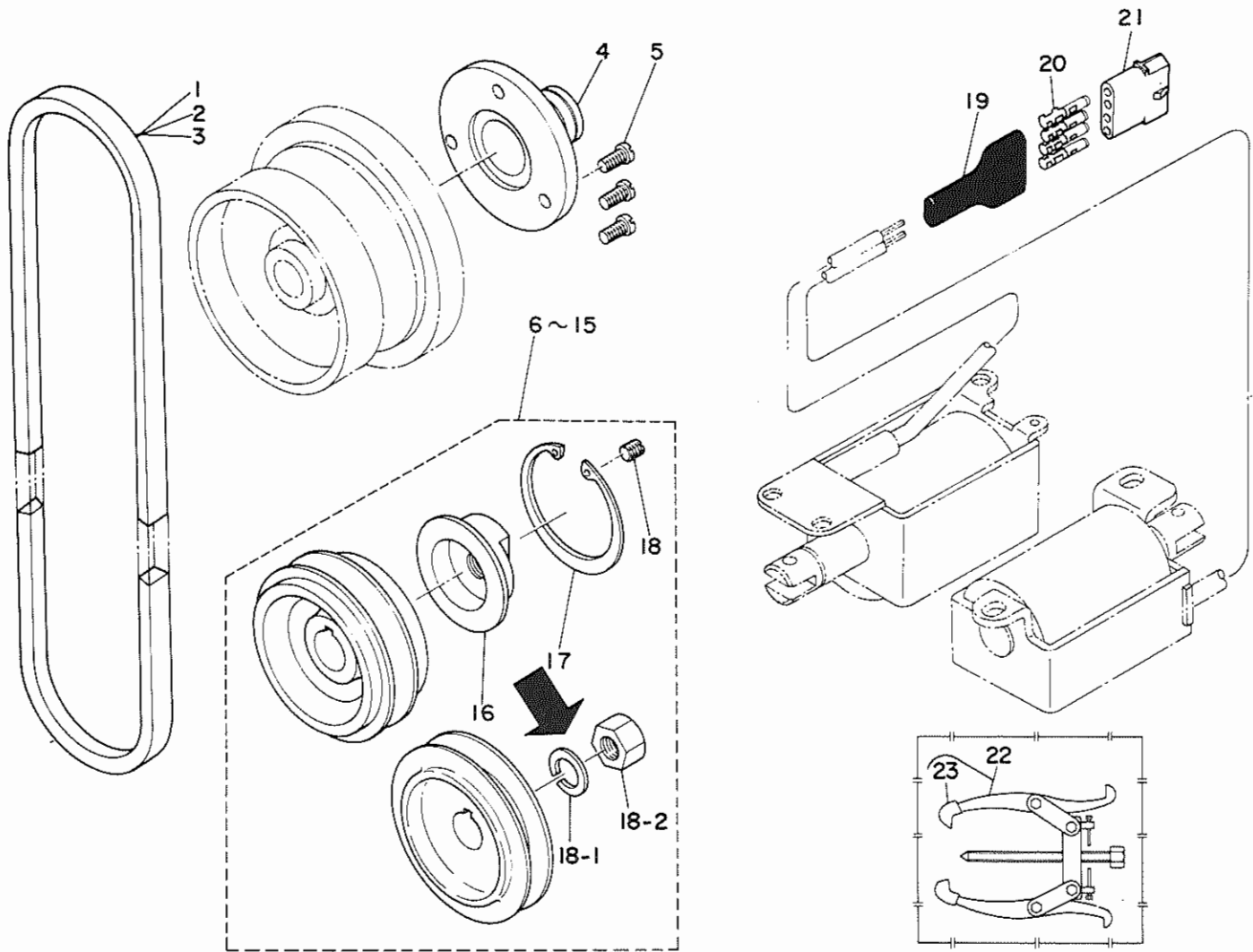

Ref. No.	Note 注記	Part No. 品番	Description	E. C. 変更年月	品名	Amt. Req. 数量
1		MTJ-VM004200	V-BELT, 42 INCH		Vベルト 42インチ	1
2		MTJ-VM004300	V-BELT, 43 INCH		Vベルト 43インチ	1
3		MTJ-VM004400	V-BELT, 44 INCH		Vベルト 44インチ	1
4	#07	D1230-552-B00	FLANGE		ハスミクナルマ フランジ	1
5	#07	SS-7111120-SP	SCREW 11/64-40 L=10.5		マルヒラネシ 11/64-40 L=10.5	3
6		MTS-P00700A0	MOTOR PULLEY ASM. P.C.D. 70		モーターリ P.C.D 70 ヶミ	1
7		MTS-P00750A0	MOTOR PULLEY ASM. P.C.D. 75		モーターリ P.C.D 75 ヶミ	1
8		MTS-P00800A0	MOTOR PULLEY ASM. P.C.D. 80		モーターリ P.C.D 80 ヶミ	1
9		MTS-P00850A0	MOTOR PULLEY ASM. 80. 60HZ		モーターリ P.C.D 85 ヶミ	1
10		MTS-P00900A0	MOTOR PULLEY ASM. P.C.D. 90		モーターリ P.C.D 90 ヶミ	1
11		MTS-P00950A0	MOTOR PULLEY ASM. P.C.D. 95		モーターリ P.C.D 95 ヶミ	1
12		MTS-P01000A0	MOTOR PULLEY ASM. 95. 50HZ		モーターリ P.C.D 100 ヶミ	1
13		MTS-P01100A0	MOTOR PULLEY ASM. P.C.D. 110		モーターリ P.C.D 110 ヶミ	1
14		MTS-P01150A0	MOTOR PULLEY ASM. P.C.D. 115		モーターリ P.C.D 115 ヶミ	1
15		MTS-P01200A0	MOTOR PULLEY ASM. P.C.D. 120		モーターリ P.C.D 120 ヶミ	1
16		MTS-P0001000	MOTOR PULLEY INSTALLING NUT	D.04/84	モーターリ ナツト	-
17		RC-4800002-KP	RETAINING RING	D.04/84	Cカクストワ	-
18		SS-8150710-SP	SCREW 15/64-28 L=7	D.04/84	トメネシ 15/64-28 L=7	-
18-1		WS-1002560-KR	SPRING WASHER 10X18X2.5	A.04/84	ハネサカネ 10X18X2.5	(1)
18-2		NM-6550815-SF	NUT	A.04/84	メトルナツト	(1)
19		D6008-555-DOA	4-POLE PLUG COVER, BLACK		フクカハ 4P クロ	1
20		D6042-555-B00	PIN-SHAPE TERMINAL, FEMALE		ピン ターミナル メス	4
21		MAI-1504300A	4-POLE RECEPTACLE, WHITE		ナイロンレセプタクル 4P シロ	1
22		J1065-000-0A0	GEAR PULLER ASM. (KP-40)	A.04/84	プーリヌキ ヶミ	1
23		J1065-000-00A	CAP	A.04/84	プーリヌキツキヤツフ	(2)

Note (注記) #07.....For JA, JE

JA・JE用

14. BELT COVER COMPONENTS
ベルトカバー関係

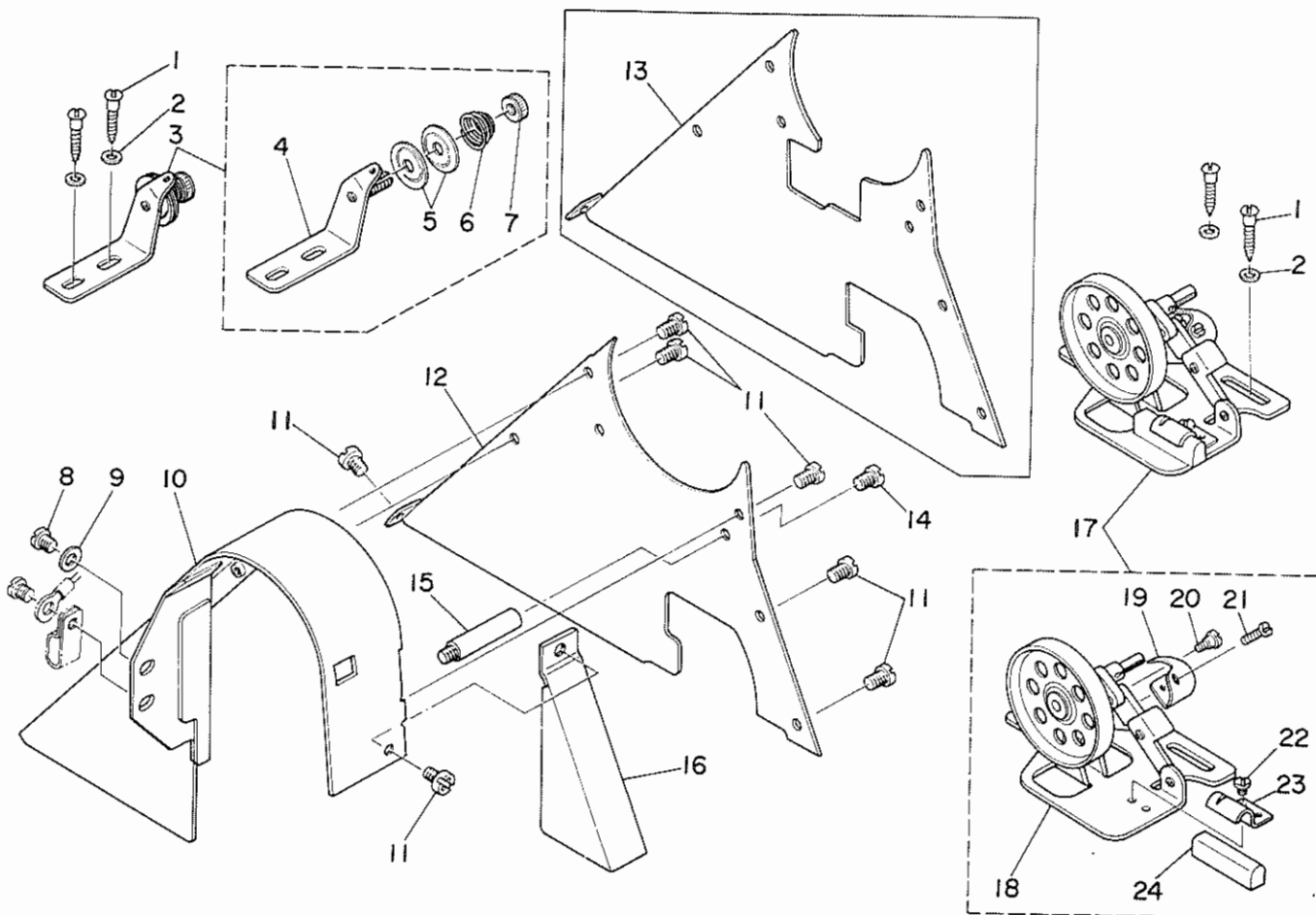

Ref. No.	Note 注記	Part No. 品番	Description	E. C. 変更年月	品名	Amt. Req. 数量
1		SK-3482500-SC	WOOD SCREW D=4.8 L=25	A.08/84	マルモクネジ D=4.8 L=25	4
2		WP-0501016-SC	WASHER 5X10.5X1	A.08/84	ヒラサカネ 5X10.5X1	4
3		93213-490-0B0	THREAD TENSION BRACKET ASM.	A.08/84	イトマキ イトヨシホークアイ クミ	1
4		B3213-490-OA0	THREAD TENSION BRACKET SUBASSEMBLY	A.08/84	イトマキ イトヨシホークアイ クミ	(1)
5		B3126-012-000	TENSION DISC	A.08/84	イトヨシシガラ	(2)
6		B3129-012-800	TENSION SPRING B	A.08/84	イトヨシハネ B	(1)
7		B3125-012-000	THREAD TENSION STUD NUT	A.08/84	イトヨシ ナット	(1)
8		SS-4150915-SP	SCREW 15/64-28 L=9	A.08/84	ナハネジ 15/64-28 L=9	1
9		WP-0621016-SD	WASHER 6.2X13X1	A.08/84	ヒラサカネ 6.2X13X1	1
10		D8230-490-E00	BELT COVER	A.08/84	ベルトカバー	1
11		SS-4110515-SP	SCREW 11/64-40 L=5	A.08/84	ナハネジ 11/64-40 L=5	7
12	#09	D8231-555-E00	BELT COVER TOP	A.08/84	ベルトカバー-フタ	1
13	#10	D8231-555-E0A	BELT COVER TOP	A.08/84	ベルトカバー-フタ	1
14		SS-4110815-SP	SCREW 11/64-40 L=8	A.08/84	ナハネジ 11/64-40 L=8	1
15		D8232-555-800	BELT COVER SUPPORT	A.08/84	ベルトカバー-シチク	1
16		D8232-555-E00	THREAD WINDER COVER	A.08/84	イトマキカバー	1
17		B3201-555-OA0	THREAD WINDER	A.08/84	イトマキ ソウチ クミ	1
18		B3202-555-OA0	BOBBIN WINDER BASE ASM.	A.08/84	イトマキクミ	(1)
19		B3209-555-000	POSITIONING FINGER	A.08/84	ホヒン オウエ	(1)
20		SD-0490261-SP	HINGE SCREW D=4.9 H=2.6	A.08/84	クワンネジ D=4.9 H=2.6	(1)
21		SS-7081310-SP	SCREW 1/8-44 L=12.5	A.08/84	マルヒラネジ 1/8-44 L=12.5	(1)
22		SS-7110350-SP	SCREW 11/64-40 L=3	A.08/84	マルヒラネジ 11/64-40 L=3.5	(1)
23		B3212-555-000	PRESSER PLATE	A.08/84	ペイトー コム オウエイ	(1)
24		B3211-555-000	RUBBER BRAKE	A.08/84	ペイトー コム	(1)

Note(注記) #09.....For DMN-530-4-1,1B,3,3B(exceptJA)
#10.....For DMN-5304-2,-2B,-4,4B&JA

DMN-530-4-1,-1B,-3,3B(JAは除く)用
DMN-530-4-2,-2B,-4,-4BとJA用

15. BOBBIN WINDER FOR JA

JA用糸巻装置

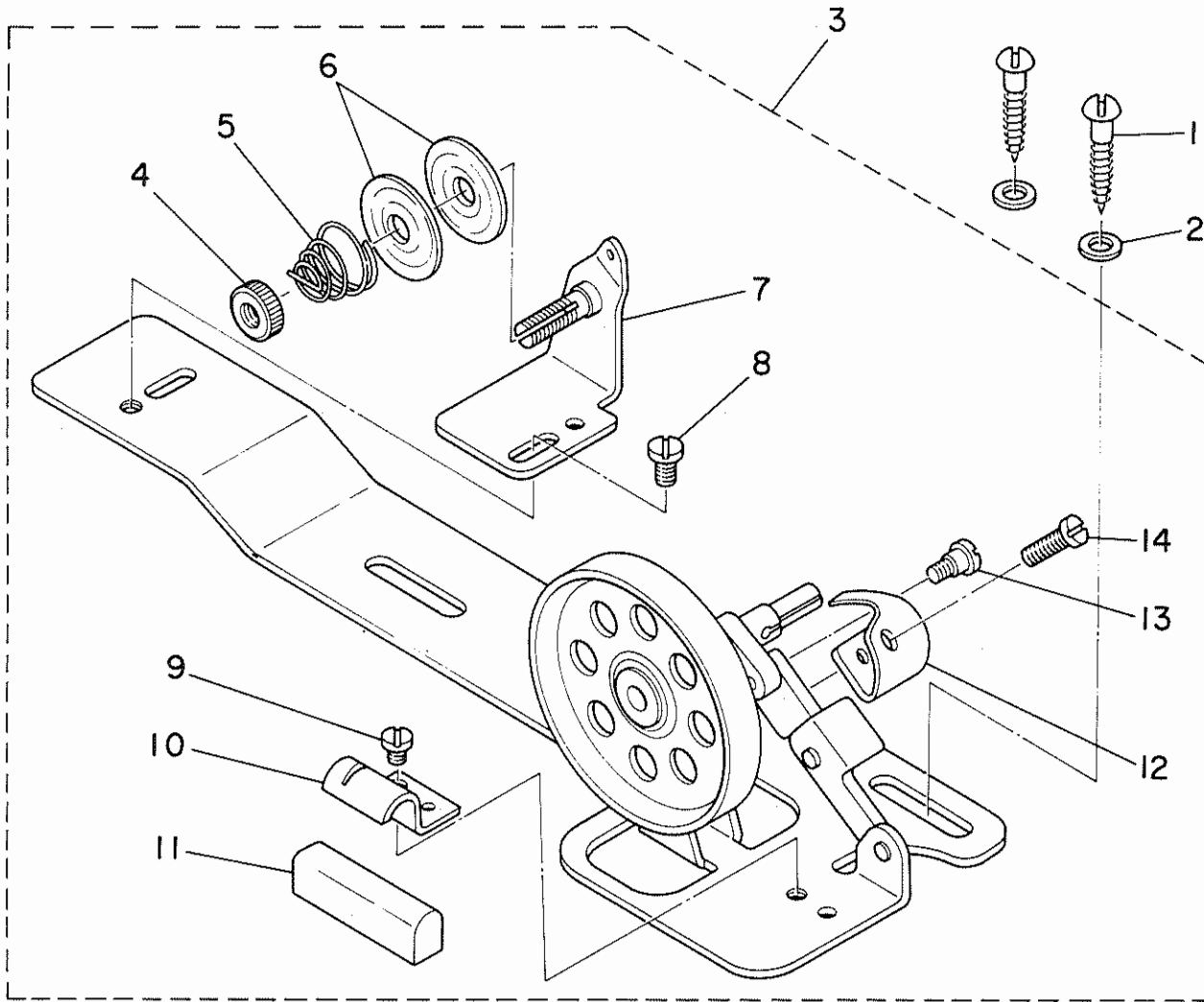

Ref. No.	Note 注記	Part No. 品番	Description	E. C. 変更年月	品名	Amt. Req. 数量
1		SK-3482500-SC	WOOD SCREW D=4.8 L=25	A.12/81	マルモクネジ* D=4.8 L=25	2
2		WP-0501016-SC	WASHER 5X10.5X1	A.12/81	ヒラサ*カネ 5X10.5X1	2
3		D3201-555-DA0	BOBBIN WINDER ASM.	A.12/81	イトマキソーチ クミ	1
4		B3125-012-000	THREAD TENSION STUD NUT	A.12/81	イトチヨ-シ ナツト	(1)
5		R3129-012-800	TENSION SPRING B	A.12/81	イトチヨ-シ ハ*ス B	(1)
6		B3126-012-000	TENSION DISC	A.12/81	イトチヨ-シクラ	(2)
7		D3213-555-DA0	THREAD TENSION BRACKET ASM.	A.12/81	イトマキ イトチヨ-シホ*ク*イ クミ	(1)
8		SS-7110840-SP	SCREW 11/64-40 L= 7.8	A.12/81	マルヒラネジ* 11/64-40 L=7.8	(1)
9		SS-7110350-SP	SCREW 11/64-40 L=3	A.12/81	マルヒラネジ* 11/64-40 L= 3.5	(1)
10		B3212-555-000	PRESSER PLATE	A.12/81	セイト* コ*ム オウエイ	(1)
11		B3211-555-000	RUBBER BRAKE	A.12/81	セイト* コ*ム	(1)
12		B3209-555-000	POSITIONING FINGER	A.12/81	ホ*ヒ*ン オウエイ	(1)
13		SD-0490261-SP	HINGE SCREW D=4.9 H=2.6	A.12/81	タ*ンネジ* D=4.9 H=2.6	(1)
14		SS-7081310-SP	SCREW 1/8-44 L=12.5	A.12/81	マルヒラネジ* 1/8-44 L=12.5	(1)

16. THREAD STAND COMPONENTS
糸立装置関係

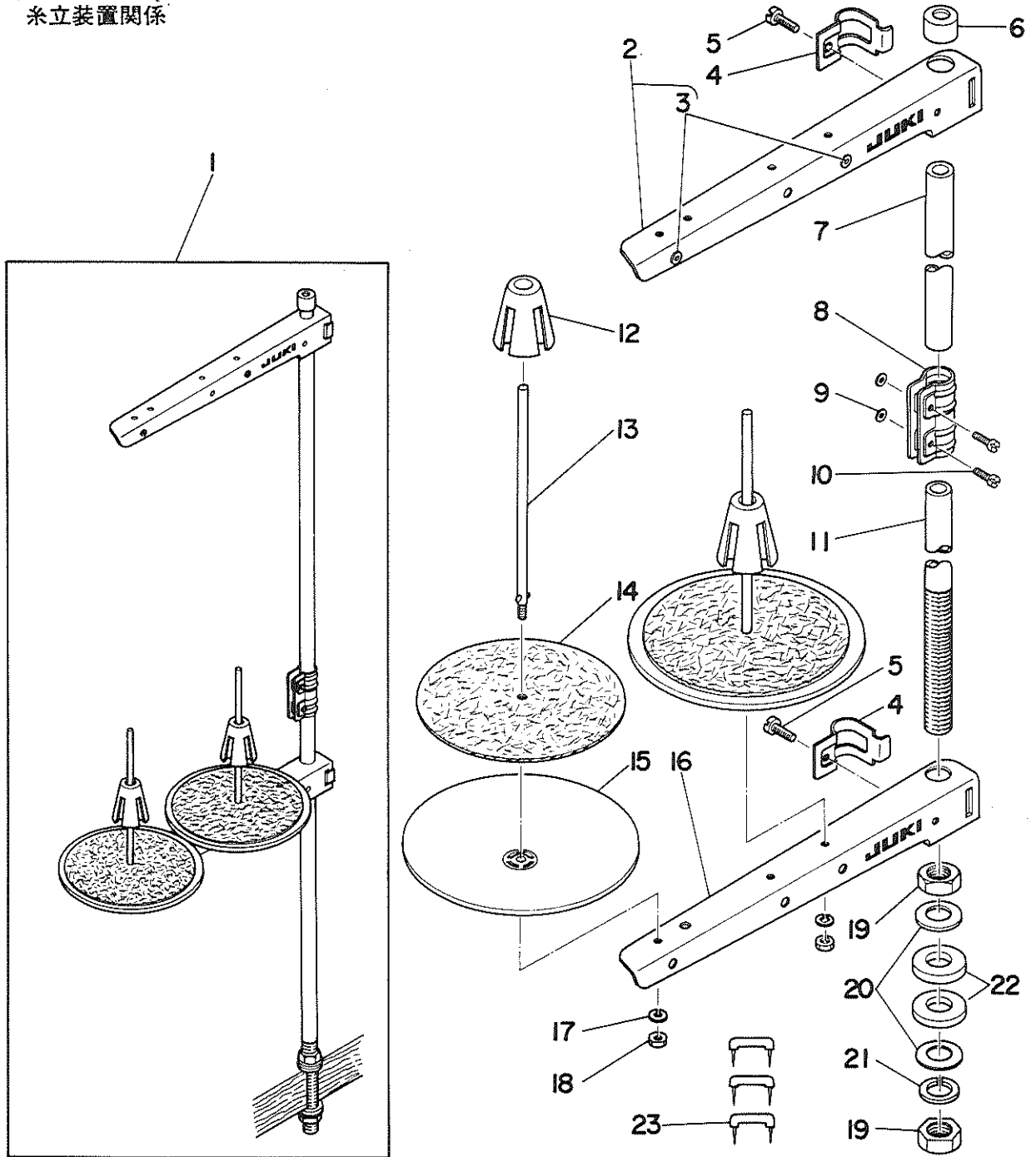

Ref. No.	Note	Part No. 品番	Description	E. C. 変更年月	品名	Amt. Req. 数量
1	*	D3301-555-0A0	THREAD STAND ASM.	A.07/85	リカタ イタテソチ クミ	1
2	*	B3302-704-LCB	THREAD GUIDE ASM.	A.07/85	イトタテウチ B クミ	(1)
3	*	B3319-704-L00	THREAD GUIDE	A.07/85	イトミチ	(2)
4	*	B3318-704-L00-A	THREAD GUIDE ARM JOINT	A.07/85	イトタテウチ シメカタク	(2)
5	*	SM-6061610-SC	SCREW M6 L=16	A.07/85	ヒラコネジ M6 L=16	(2)
6	*	B3311-704-000	SPOOL REST ROD RUBBER CAP	A.07/85	イトタテホー ホココム	(1)
7	*	D3313-555-000	SPOOL REST ROD, UPPER	A.07/85	イトタテホー ウエ	(1)
8	*	B3305-704-000-A	SPOOL REST ROD JOINT	A.07/85	イトタテホー ツキテ	(1)
9	*	NM-6050001-SE	NUT M5X0.8	A.07/85	ロツカクナツ M5X0.8 151	(2)
10	*	SM-4051405-SE	SCREW M5X0.8 L=14	A.07/85	ナメコネジ M5X0.8 L=14	(2)
11	*	D3301-555-000	SPOOL REST ROD, LOWER	A.07/85	イトタテホー シタ	(1)
12	*	B3322-704-L00	SPOOL RETAINER	A.07/85	イトマキリトメ	(2)
13	*	B3320-704-L00-A	SPOOL PIN	A.07/85	イトマキウケホウ	(2)
14	*	B3311-012-000	SPOOL REST CUSHION	A.07/85	イトマキウケ	(2)
15	*	B3303-704-L00-A	SPOOL REST	A.07/85	イトマキウケカラ	(2)
16	*	B3302-704-L0B-A	SPOOL REST ARM	A.07/85	イトタテウチ (B)	(1)
17	*	WS-0510002-KN	SPRING WASHER 5.1X8.5X1.3	A.07/85	ハネサカカネ 5.1X8.5X1.3	(2)
18	*	NM-6050001-SE	NUT M5X0.8	A.07/85	ロツカクナツ M5X0.8 151	(2)
19	*	B3317-704-000	NUT C15	A.07/85	イトタテホー トメナツト	(2)
20	*	WP-1702600-S0	WASHER 17X30X2.6	A.07/85	ヒラサカカネ 17X30X2.6	(2)
21	*	WS-1643202-KR	SPRING WASHER	A.07/85	ハネサカカネ 16.4X26.6X3.2	(1)
22	*	D3310-555-000	RUBBER WASHER	A.07/85	イトタテホー ホーシッコム	(2)
23	*	MA0-11532000	STAPLE	A.07/85	コート スチツポル	(3)

17. TABLE OF EXCHANGEING GAUGE PARTS

交換ゲージ部品一覧表

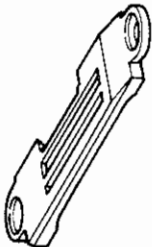
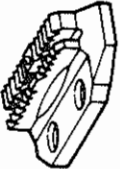
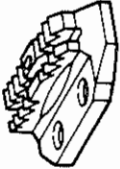
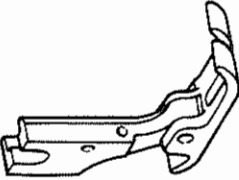
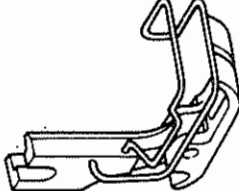
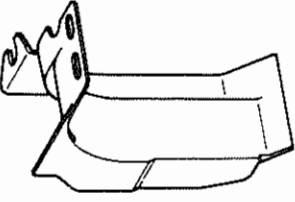
Description 品名						F Waste material guard 針板布屑カバー
	A Gauge plate ゲージ	B Feed dog (Standard) 送り歯 (標準)	C Feed dog (Coarse tooth) 送り歯 (荒歯)	D Presser foot asm. 押エ (組)	E Presser foot asm. (With finger guard) 押エ (組) (指ガード付)	
						
Size サイズ						
1 1/8" (3.2mm)	B1190-530-D00	B1609-530-D00	B1609-530-E00	B1524-530-DA0	B1524-530-DB0	B1191-530-E00
2 5/32" (4.0mm)	B1190-530-E00	B1609-530-D00	B1609-530-E00	B1524-530-EA0	B1524-530-EB0	B1191-530-E00
3 3/16" (4.8mm)	B1190-530-F00	B1609-530-D00	B1609-530-E00	B1524-530-EA0	B1524-530-EB0	B1191-530-E00
4 7/32" (5.6mm)	B1190-530-G00	B1609-530-G00	B1609-530-H00	B1524-530-GA0	B1524-530-GB0	B1191-530-G00
5 1/4" (6.4mm)	B1190-530-H00	B1609-530-G00	B1609-530-H00	B1524-530-GA0	B1524-530-GB0	B1191-530-G00

NUMERICAL INDEX OF PARTS

索引

Part No. 品番	Page 頁	Ref. No.	Part No. 品番	Page 頁	Ref. No.	Part No. 品番	Page 頁	Ref. No.	Part No. 品番	Page 頁	Ref. No.
BP-3000000-00	20	6	B1524-530-DB0	27	1-E	B1837-041-0A0	6	38	B3426-552-000	22	18
BP-5000000-00	10	32	B1524-530-EA0	8	36	B1901-552-0A0	4	41	B3427-122-000	22	23
B1104-122-000	2	34	B1524-530-EA0	27	2-D	B1903-552-000	4	35	B3429-552-000-A	22	17
B1105-122-000	2	35	B1524-530-EA0	27	3-D	B1904-490-0A0	4	39	B3429-555-000	22	17-1
B1106-122-000	2	55	B1524-530-EB0	8	37	B1905-541-800	4	49	B3430-552-0A0	22	33
B1110-012-0A0	2	31	B1524-530-EB0	27	2-E	B2612-047-000	12	43	B3431-552-000-A	22	34
B1111-012-000	2	32	B1524-530-EB0	27	3-E	B2616-372-000	20	15	B3431-581-000	8	7
B1114-012-000	2	8	B1524-530-GA0	27	4-D	B2806-470-000	14	42	B3501-555-0A0	20	18
B1115-522-000-A	4	65	B1524-530-GA0	27	5-D	B2901-530-0A0	6	25	B3501-555-000	20	23
B1115-530-00F	4	66	B1524-530-GB0	27	4-E	B2902-415-000	6	25-1	B3502-555-000	20	28
B1115-530-000	4	62	B1524-530-GB0	27	5-E	B2904-530-000	6	26	B3502-555-000-A	20	28-1
B1119-415-000-A	2	3	B1530-530-000	8	25	B2905-530-0B0	6	28	B3503-555-000	20	19
B1121-530-000	2	21	B1531-415-000	8	26	B2906-415-000	6	24	B3504-555-000	20	30
B1122-530-000	2	20	B1601-552-000	10	30	B2907-415-0A0	6	1	B3505-555-000	20	21
B1127-415-000	2	38	B1601-555-000	10	30-1	B2908-530-000	6	4	B3506-555-000	20	22
B1129-530-000	2	29	B1602-470-000	10	3	B2909-415-000-A	6	11	B3507-555-000	20	24
B1130-415-000	2	27	B1603-555-0A0	10	14-1	B2910-530-000	6	6	B3508-555-000	20	25
B1147-555-000	2	59	B1604-155-000	10	11	B2911-415-0A0-A	6	7	B3513-530-000	20	14-1
B1148-555-000	2	60	B1604-155-000	10	37	B2912-412-000	6	17	B3514-412-000	20	16
B1190-530-000	27	1-A	B1605-555-000	10	11-1	B2913-412-N00	6	21	B3521-530-000	20	17
B1190-530-E00	2	36	B1605-555-000	10	37-1	B2915-415-000	6	30	B3524-552-000	20	8
B1190-530-E00	27	2-A	B1607-530-0A0	10	26	B2917-415-0A0	6	9	B3529-530-000	20	2
B1190-530-F00	27	3-A	B1608-530-000	6	19	B2924-470-000	6	5	B3530-555-000	20	12
B1190-530-G00	27	4-A	B1609-155-000	10	15	B3111-126-0A0	2	45	B3534-155-000	20	10
B1190-530-H00	27	5-A	B1609-530-000	10	2	B3111-126-000	2	47	B3537-530-0A0	20	1
B1191-530-E00	4	58	B1609-530-000	27	1-B	B3115-552-000	2	49	B3538-112-000	14	18
B1191-530-E00	27	1-F	B1609-530-000	27	2-B	B3116-125-000	2	54	B3538-112-000	14	26
B1191-530-E00	27	2-F	B1609-530-000	27	3-B	B3120-125-000	2	53	B3538-112-000	20	4
B1191-530-E00	27	3-F	B1609-530-E00	27	1-C	B3125-012-000	24	7	B3539-530-000	20	3
B1191-530-G00	27	4-F	B1609-530-E00	27	2-C	B3125-012-000	25	4	B4103-530-000	18	4
B1191-530-G00	27	5-F	B1609-530-E00	27	3-C	B3126-012-000	2	50	B4104-530-000	18	9
B1192-530-000	4	51	B1609-530-G00	27	4-B	B3126-012-000	24	5	B4105-530-000	18	3
B1193-530-000	4	59	B1609-530-G00	27	5-B	B3126-012-000	25	6	B4106-530-000	18	6
B1201-530-0A0	4	4	B1609-530-H00	27	4-C	B3128-012-000	2	48	B4108-530-000	18	8
B1202-522-800	4	6	B1609-530-H00	27	5-C	B3129-012-000	2	52	B4109-530-000	18	12
B1203-490-000	4	8	B1609-555-000	10	15-1	B3129-012-800	24	6	B4110-530-000	18	14
B1204-470-0A0	4	17	B1610-490-000	4	12	B3129-012-800	25	5	B4111-530-000	18	1
B1204-470-000	4	21	B1611-470-000	4	15	B3132-552-000	2	51	B4113-530-0A0	18	16
B1206-530-0B0	4	44	B1612-470-000	10	18	B3133-415-0A0	2	43	B4114-530-000	18	38
B1208-552-000-A	4	24	B1614-470-0A0	10	25	B3134-530-0A0	3	39	B4115-530-0A0	18	35
B1209-552-000	4	50	B1620-470-000	12	3	B3136-415-000	2	44	B4116-530-000	18	37
B1212-552-A00	4	42	B1622-530-000	12	5	B3156-530-0A0	8	41	B4117-530-0A0	18	46
B1213-552-0A0-A	4	1	B1622-555-000	12	5	B3201-555-0A0	24	17	B4120-530-000	18	39
B1214-038-000	20	9	B1623-490-0A0	12	20	B3202-555-0A0	24	18	B4121-522-000	18	45
B1226-552-000	4	3	B1624-555-000	12	37	B3209-555-000	24	19	B4121-530-000	18	31
B1230-470-800	4	20	B1625-470-0A0	12	47	B3209-555-000	25	12	B4122-522-000	18	44
B1301-555-000	6	14	B1626-470-000	12	46	B3211-555-000	24	24	B4122-530-000	18	21
B1302-552-800	6	13	B1627-555-0A0	12	31	B3211-555-000	25	11	B4123-522-00B	10	17
B1303-552-800	6	15	B1628-555-000	12	33	B3212-555-000	24	23	B4123-522-00B	18	5
B1305-012-0A0	6	50	B1630-470-000	12	45	B3212-555-000	25	10	B4123-530-000	18	20
B1306-155-0A0	6	52	B1631-470-000	12	23	B3213-490-0A0	24	4	B4124-530-000	18	26
B1306-155-0B0	6	49	B1632-470-000	12	50	B3213-490-0B0	24	3	B4125-530-000	18	27
B1306-155-0C0	6	48	B1633-470-000	12	17	B3214-047-000	?	12	B4126-530-000	18	25
B1307-155-0A0	6	55	B1634-470-000	12	21	B3216-047-000	2	14	B4145-530-800	18	42
B1307-155-0B0	6	53	B1646-161-000	12	48	B3302-704-LCB	26	2	B8217-530-0AE	22	4-1
B1308-155-0A0	6	54	B1649-161-000	12	11	B3302-704-L0B-A	26	16	B8217-530-0A0	22	3
B1401-530-A00	4	32	B1649-161-000	12	39	B3303-704-L00-A	26	15	B8217-530-0B0	22	4
B1401-530-800	4	27	B1651-470-000	12	26	B3305-704-000-A	26	8	B8217-530-0CE	22	2-1
B1406-804-000	16	54	B1651-490-000	12	49	B3311-012-000	26	14	B8217-530-0EE	22	7-1
B1408-481-000	4	36	B1652-470-000	12	24	B3311-704-000	26	6	B8217-530-000	22	7
B1411-481-0A0	4	33	B1653-470-000	12	25	B3317-704-000	26	19	B8218-530-000	22	8
B1412-352-000	6	23	B1654-470-000	12	15	B3318-704-L00-A	26	4	B8219-125-000	22	10
B1414-226-000	4	37	B1701-470-000	10	41	B3319-704-L00	26	3	B8222-530-000	22	26
B1418-530-000	4	30	B1701-470-000-A	10	41-1	B3320-704-L00-A	26	13	B8224-522-000	22	30
B1501-522-000	8	34	B1702-155-000	10	21	B3322-704-L00	26	12	B8225-522-000	22	31
B1501-530-000	8	34-1	B1702-155-000	10	45	B3412-415-000	8	9	B8226-125-000	22	6
B1502-541-000	8	33	B1703-155-0A0	10	47	B3414-415-000-A	8	14	B8226-522-000	22	24
B1504-761-C00	20	34	B1703-555-0A0	10	46-1	B3415-552-000	8	17	B8227-125-000	22	5
B1505-227-000-A	8	30	B1704-470-0A0	10	38	B3416-552-000	8	10	B8228-125-000	22	2
B1507-415-0A0	8	31	B1705-470-000	10	8	B3416-555-000	8	15	B9117-012-000	6	39
B1509-227-000	8	27	B1706-470-00B	10	35	B3419-122-000	22	36			
B1510-227-000	8	29	B1708-470-000-A	10	49	B3419-552-0A0-A	22	32			
B1511-555-000	8	28	B1715-481-000	10	5	B3420-552-0A0-A	22	11	CQ-2020000-00	10	31-1
B1515-530-000	8	23	B1801-530-000	6	61	B3420-552-000	22	21	CQ-2020000-00	10	34
B1516-450-000	8	8	B1802-530-0A0	6	62	B3420-555-0A0	22	11-1	CQ-2520000-00	10	10
B1518-450-0A0-A	8	5	B1803-552-000	6	59	B3420-555-000	22	21-1	CQ-3030000-00	10	31
B1520-552-000	8	1	B1804-552-800	6	56	B3421-555-000	22	1	CQ-3030000-00	10	33
B1524-530-DA0	27	1-D	B1806-555-000	6	47	B3424-552-000	22	16	CQ-3030000-00	10	40
			B1808-552-000	6	45	B3425-552-000	22	20	CQ-3500000-F0	4	40
			B1810-552-000	6	46	B3425-555-000	22	20-1	CS-079101A-SH	6	57

NUMERICAL INDEX OF PARTS

索引

Part No. 品番	Page 頁	Ref. No.	Part No. 品番	Page 頁	Ref. No.	Part No. 品番	Page 頁	Ref. No.	Part No. 品番	Page 頁	Ref. No.
CS-079106A-SH	6	43	D2415-530-D00	16	35	J1065-000-0A0	23	22	RO-1482402-00	4	5
CS-1401010-SC	18	33	D2417-530-D00	16	34	J1065-000-00A	23	23	RO-1952401-00	20	13
CS-147101A-SH	10	19	D2418-530-D00	16	22				RO-2943101-00	4	23
CS-147121A-SH	4	10	D2419-530-D00	16	21						
CS-147121A-SH	10	42	D2420-530-D00	16	19	MAI-1504300A	23	21			
			D2421-530-DA0	16	32	MAO-11532000	26	23	SD-0380551-SL	16	53
D1109-530-DAB	4	60	D2422-530-D00	16	57	MAT-80115T00	19	19	SD-0490261-SP	24	20
D1109-530-DA0	4	56	D2423-530-D00	16	61	MC-2005009-00	4	28	SD-0490261-SP	25	13
D1118-555-D00	2	1	D2424-530-D00	16	51	MDB-10081400	4	29	SD-0500251-SP	16	37
D1123-555-D0A	2	17-1	D2425-530-D00	16	1	MTJ-VM004200	23	1	SD-0500402-SP	16	58
D1123-555-D00	2	17	D2426-530-D00	16	2	MTJ-VM004300	23	2	SD-0600321-SP	16	10
D1126-555-D00	2	41	D2427-530-D00	16	20	MTJ-VM004400	23	3	SD-0600322-SD	8	13
D1127-555-D00	2	24	D2429-530-D00	16	11	MTS-P0001000	23	16	SD-0630275-SP	16	14
D1204-490-DA0	4	17	D2430-530-DA0	16	7	MTS-P00700A0	23	6	SD-0630301-SP	8	42
D1204-490-D00	4	21-1	D2431-530-DA0	16	4	MTS-P00750A0	23	7	SD-0640482-SP	8	24
D1208-555-D00	4	24-1	D2431-530-D00	16	6	MTS-P00800A0	23	8	SD-0641451-SP	16	8
D1217-530-D00	4	25	D2432-530-D00	16	9	MTS-P00850A0	23	9	SD-0720331-SP	8	12
D1230-552-B00	23	4	D2460-552-BA0	16	28	MTS-P00900A0	23	10	SD-0790601-SP	6	12
D1231-555-B00	4	19	D2460-555-BAC	16	27	MTS-P00950A0	23	11	SD-0791331-SP	8	40
D1232-555-B00	4	18	D2460-555-BA0	16	26	MTS-P01000A0	23	12	SD-0791331-SP	14	38
D1517-490-D00	8	6	D2464-555-B00	16	23	MTS-P01100A0	23	13	SD-0791332-SP	8	40
D1520-490-D00	19	11	D2464-555-D00	16	17	MTS-P01150A0	23	14	SD-0800422-CP	12	10
D1603-555-DA0	10	13	D2468-555-B00	14	23	MTS-P01200A0	23	15	SD-0800553-SP	18	24
D1604-555-D00	10	9	D2468-555-B00	16	29				SD-0900701-TP	10	22
D1604-555-D00-A	10	9-1	D2469-415-B00	16	25				SD-0900701-TP	10	29
D1611-530-D00	14	28	D2611-555-B00-A	14	40	NM-6030000-DE	20	27	SD-0920321-SP	18	22
D1612-530-D00	14	32	D2611-555-B00-A	19	1	NM-6043212-SB	19	17	SD-0950803-SP	18	13
D1613-530-D00	14	31	D3150-530-DA0	8	51	NM-6050001-SE	26	9	SD-0951905-SP	16	31
D1614-530-D00	14	27	D3157-530-DA0	8	43	NM-6050001-SE	26	18	SD-1020701-SP	10	50
D1616-530-D00	12	13	D3161-530-DA0	2	9	NM-6550815-SF	23	18-2	SE-4301031-SR	20	29
D1616-530-D00	12	40	D3161-555-B00	2	11	NS-6060310-SP	8	47	SK-3412000-SC	22	25
D1620-555-B00	14	34	D3162-555-B00	2	10	NS-6090310-SP	2	39	SK-3482500-SC	24	1
D1621-555-B00	14	22	D3163-555-B00-A	8	18	NS-6090310-SP	22	29	SK-3482500-SC	25	1
D1621-555-D00	12	30	D3164-555-B00	8	21	NS-6110310-SP	2	62	SL-4030621-SS	19	3
D1621-555-D00-A	12	30-1	D3164-555-B00	8	52	NS-6110310-SP	16	16	SL-4040881-SF	19	6
D1624-415-B00	12	18	D3165-555-B00	8	46	NS-6110420-SP	12	14	SM-4030601-SN	19	8
D1625-530-DA0	14	10	D3167-555-B00-A	3	50	NS-6110420-SP	12	41	SM-4031001-SC	20	20
D1627-555-B00-A	14	3	D3168-530-D00	2	13	NS-6120310-SP	18	50	SM-4033001-SC	14	6
D1628-555-B00	14	7	D3169-555-B00	16	13	NS-6120480-SP	18	53	SM-4040601-SN	19	6
D1630-415-B00	20	33	D3170-555-B00	16	15	NS-6150310-SP	2	56	SM-4040801-SN	19	27
D1630-530-D00	12	9	D3171-415-B0H	8	49	NS-6150310-SP	6	16	SM-4051405-SE	26	10
D1631-530-D00	14	29	D3201-555-DA0	25	3	NS-6150310-SP	16	65	SM-6061610-SC	26	5
D1633-555-B00-A	12	6	D3213-555-DA0	25	7	NS-6150310-SP	13	28	SQ-1110402-MZ	20	11
D1634-555-B00-A	2	58	D3301-555-DA0	26	1	NS-6150430-SR	22	13	SS-1080510-SP	10	4
D1635-555-B00	14	8	D3301-555-D00	26	11	NS-6620310-SP	8	16	SS-1090920-SP	4	16
D1830-555-BA0	6	40	D3310-555-D00	26	22	NS-6620310-SP	8	38	SS-2060310-SP	16	40
D1830-555-DAA	6	35	D3313-555-D00	26	7	NS-6660430-SP	12	8	SS-2080810-SP	2	28
D1830-555-DAC	6	35	D3901-481-D0B	19	20	NS-6680410-SP	10	24	SS-2090820-TP	4	55
D1835-555-B00	6	33	D6001-555-B00	14	16	NS-6680410-SP	10	28	SS-2110915-SP	4	54
D2101-490-D00	19	12	D6001-555-B00	19	2	NS-6680410-SP	10	46	SS-2110915-SP	4	54
D2101-490-D00-A	19	12-1	D6008-555-D0A	23	19				SS-2110920-TP	2	37
D2101-530-D00	19	33	D6029-555-BA0	14	20	PS-0300132-KH	16	49	SS-3090520-SP	2	30
D2102-530-D00	19	35	D6029-555-B0A	19	4				SS-4080310-SP	4	52
D2103-490-D00	19	37	D6042-555-B00	23	20				SS-4080310-SP	4	53
D2104-530-D00	19	40	D6043-555-B00	14	19				SS-4080310-SP	4	63
D2105-490-D00	19	36	D6043-555-B00	19	3	RC-1381001-KP	10	30-2	SS-4080310-SP	4	64
D2105-530-D00	19	36	D6117-530-DAA	14	45	RC-1850001-KP	4	14	SS-4080320-TP	16	44
D2107-555-B00	19	23	D6117-530-DAE	14	44	RC-2651218-KP	16	42	SS-4080610-SP	13	43
D2110-490-DA0	19	30	D6117-530-DA0	14	43	RC-4800002-KP	23	17	SS-4080620-TP	10	1
D2111-490-D00	19	21	D8227-555-E00	22	6	RE-0250000-K0	19	24	SS-4090415-SP	10	16-1
D2111-555-B00-B	19	15	D8230-490-E00	24	10	RE-0300000-K0	14	21	SS-4091010-SP	6	25-2
D2112-490-D00	19	12-2	D8231-555-E0A	24	13	RE-0300000-K0	14	35	SS-4110515-SP	2	18
D2112-555-B00	2	4	D8231-555-E00	24	12	RE-0400000-K0	16	24	SS-4110515-SP	24	11
D2114-555-B00	19	31	D8232-555-B00	24	15	RE-0500000-K0	8	11	SS-4110715-SP	20	7
D2118-555-B00-A	19	22	D8232-555-E00	24	16	RE-0500000-K0	8	45	SS-4110815-SP	19	13
D2119-555-C00	19	9	D9204-555-B0C	14	13	RE-0500000-K0	14	2	SS-4110815-SP	24	14
D2120-555-C00	19	28	D9204-555-C00	14	12	RE-0500000-K0	16	63	SS-4110915-SP	2	2
D2401-530-D00	16	43	D9205-555-B0C	14	11	RE-0500000-K0	13	23	SS-4110915-SP	8	22
D2402-530-DA0	16	41	D9299-555-B0C	14	1	RE-0600000-K0	8	44	SS-4110915-SP	8	53
D2404-530-D00	16	39				RE-0901110-K0	19	25	SS-4111015-SP	2	26
D2405-530-D00	16	38				RE-1200000-K0	14	25	SS-4111015-SP	12	12
D2407-530-D00	16	45				RE-1200000-K0	16	30	SS-4111015-SP	12	44
D2408-530-D00	16	62	GAK-02025000	22	1-1	RO-0291801-00	4	2	SS-4111415-SP	2	22
D2409-530-DA0	16	47				RO-0371801-00	8	3	SS-4111415-SP	8	32
D2410-530-D00	16	36	HW-2F18512-19	19	14	RO-0442401-00	4	47	SS-4112215-SP	19	32
D2411-530-D00	16	52	HW-3F18512-48	19	29	RO-0611801-00	12	29	SS-4120915-SP	20	31
D2412-530-DA0	16	59	HW-5000700-00	14	14	RO-0681901-00	22	10-1	SS-4150915-SP	2	5
D2413-530-DA0	16	55				RO-0691801-00	12	38	SS-4150915-SP	24	8
D2414-530-D00	16	64				RO-0742401-00	12	22	SS-5090610-SP	2	25
						RO-0982401-00	18	32	SS-5090610-SP	2	42

NUMERICAL INDEX OF PARTS

索引

Part No. 品番	Page 頁	Ref. No.	Part No. 品番	Page 頁	Ref. No.	Part No. 品番	Page 頁	Ref. No.	Part No. 品番	Page 頁	Ref. No.
SS-6060210-SP	2	33	SS-7111120-SP	12	44	TA-2100904-R0	2	19			
SS-6060410-TP	6	32	SS-7111120-SP	23	5	TA-2101002-R0	2	63			
SS-6080320-SP	4	57	SS-7111310-TP	10	14	TA-2351004-R0	2	57			
SS-6080320-SP	4	61	SS-7111410-SP	2	22						
SS-6080410-SP	10	16	SS-7111410-SP	3	20						
SS-6090510-SP	10	6	SS-7111410-SP	8	32	WP-0250516-SD	6	31			
SS-6090510-SP	16	5	SS-7111410-SP	14	9	WP-0320500-MC	19	7			
SS-6090530-SP	19	33	SS-7111410-TP	16	43	WP-0320501-SC	14	4			
SS-6090660-TP	6	22	SS-7112420-SP	19	32	WP-0371016-SD	3	48			
SS-6090670-TP	4	34	SS-7120910-SP	8	2	WP-0371026-SD	18	48			
SS-6090670-TP	18	36	SS-7121410-SP	20	32	WP-0371026-SD	19	39			
SS-6090810-SP	8	35	SS-7121410-TP	10	14-2	WP-0430800-SC	19	26			
SS-6090810-SP	10	7-1	SS-7150940-SP	2	5	WP-0450000-SD	18	40			
SS-6090910-SP	18	47	SS-7150940-SP	6	60	WP-0480856-SD	19	5			
SS-6110420-TP	6	58	SS-7151120-SP	4	9	WP-0480856-SP	10	14-3			
SS-6110480-SP	20	5	SS-7151120-SP	18	17	WP-0501016-SC	24	2			
SS-6110430-SP	22	27	SS-7151210-SP	14	46	WP-0501016-SC	25	2			
SS-6110560-TP	6	37	SS-7151210-SP	16	3	WP-0501016-SD	14	41			
SS-6110560-TP	6	42	SS-7620750-SP	12	28	WP-0501016-SD	13	52			
SS-6110640-SP	6	13	SS-7620750-SP	12	36	WP-0621016-SD	6	20			
SS-6110810-TP	13	51	SS-7680870-SP	18	10	WP-0621016-SD	24	9			
SS-6111010-SP	6	34	SS-7681650-TP	4	48	WP-0651056-SD	13	19			
SS-6111010-SP	12	27	SS-7701010-SP	22	9-1	WP-0651056-SH	12	7			
SS-6111010-SP	14	39	SS-8090410-SP	13	11	WP-0740516-SP	3	4			
SS-6111010-SP	16	12	SS-8090410-TP	13	11	WP-1602616-SZ	14	24			
SS-6111010-SP	19	10	SS-8090670-SP	2	46	WP-1702600-SD	14	24			
SS-6111010-TP	12	27	SS-8110410-TP	2	15	WP-1702600-SO	26	20			
SS-6111610-SP	2	61	SS-8110410-TP	6	44	WS-0310002-KN	14	5			
SS-6120930-SP	20	31	SS-8110410-TP	12	2	WS-0410002-KN	19	18			
SS-6121050-SP	12	19	SS-8110530-TP	6	36	WS-0510002-KN	19	10-1			
SS-6121210-SP	6	3	SS-8110530-TP	6	41	WS-0510002-KN	26	17			
SS-6121210-SP	12	32	SS-8150410-SP	10	44	WS-1002560-KR	23	13-1			
SS-6121220-TP	6	2	SS-8150410-SP	18	34	WS-1643202-KR	26	21			
SS-6121610-SP	6	29	SS-8150510-TP	10	12	WT-0320002-KZ	20	26			
SS-6121610-TP	10	27	SS-8150510-TP	10	23						
SS-6121610-TP	10	48	SS-8150710-SP	2	40						
SS-6151440-SP	14	37	SS-8150710-SP	6	27	100-35509	20	14-2			
SS-6151780-SP	18	18	SS-8150710-SP	12	4						
SS-6152440-SP	14	36	SS-8150710-SP	23	18						
SS-6660710-TP	16	33	SS-8151150-SP	4	7						
SS-6661110-SP	4	13	SS-8151150-SP	4	22						
SS-6741010-SP	22	9	SS-8151150-SP	4	38						
SS-7080510-SP	4	31	SS-8151150-SP	6	3						
SS-7081310-SP	24	21	SS-8151150-SP	13	7						
SS-7081310-SP	25	14	SS-8151230-SP	10	36						
SS-7090520-TP	18	11-1	SS-8151550-SP	4	26						
SS-7090610-SP	22	28	SS-8152030-SP	16	66						
SS-7091110-SP	19	34	SS-8152080-SP	18	29						
SS-7110340-SP	19	16	SS-8152080-SR	22	19						
SS-7110350-SP	24	22	SS-8153010-SR	22	12						
SS-7110350-SP	25	9	SS-8660610-TP	4	11						
SS-7110410-SP	14	17	SS-8660610-TP	4	46						
SS-7110510-SP	2	18	SS-8660610-TP	6	10						
SS-7110510-SP	19	12-3	SS-8660610-TP	10	20						
SS-7110710-SP	16	18	SS-8660610-TP	10	43						
SS-7110710-SP	19	10	SS-8660810-TP	6	51						
SS-7110710-SP	20	7	SS-8660810-TP	12	34						
SS-7110710-TP	16	18	SS-8660810-TP	14	33						
SS-7110720-SP	12	1	SS-8660970-TP	12	35						
SS-7110740-TP	8	22	SS-8681950-SP	4	43						
SS-7110740-TP	8	53	SS-9111020-TP	16	56						
SS-7110740-TP	10	7	SS-9111020-TP	16	60						
SS-7110740-TP	12	16	SS-9111020-TP	13	41						
SS-7110740-TP	14	15	SS-9121410-TP	18	49						
SS-7110740-TP	16	46	SS-9151220-SR	22	15						
SS-7110740-TP	16	50	SS-9151540-SR	22	14						
SS-7110830-SP	18	2	SS-9151610-SR	22	15-1						
SS-7110830-SP	18	15	SS-9182010-SN	22	22						
SS-7110840-SP	19	13	SS-9661120-CP	4	45						
SS-7110840-SP	25	8	SS-9661120-CP	22	35						
SS-7110910-SP	2	2									
SS-7110910-SP	12	42									
SS-7110910-SP	14	30	TA-0750404-R0	2	64						
SS-7110910-SP	18	30	TA-0750704-R0	2	6						
SS-7110910-SP	20	7	TA-0800704-R0	2	6						
SS-7110910-TP	16	50	TA-1050504-R0	2	16						
SS-7111120-SP	2	26	TA-1250406-R0	2	23						
SS-7111120-SP	8	19	TA-1250504-R0	2	65						
SS-7111120-SP	10	39	TA-1250705-R0	2	7						
SS-7111120-SP	12	12	TA-1750502-R0	2	66						

JUKI

JUKI CORPORATION

JUKI 株式会社

