

# JUKI®

No. 0164-00

1982.7

BE116A20PJA

model **APW-116A**

自 動 玉 縁 縫 機



Automatic Pocket Welting Machine

---

## PARTS BOOK

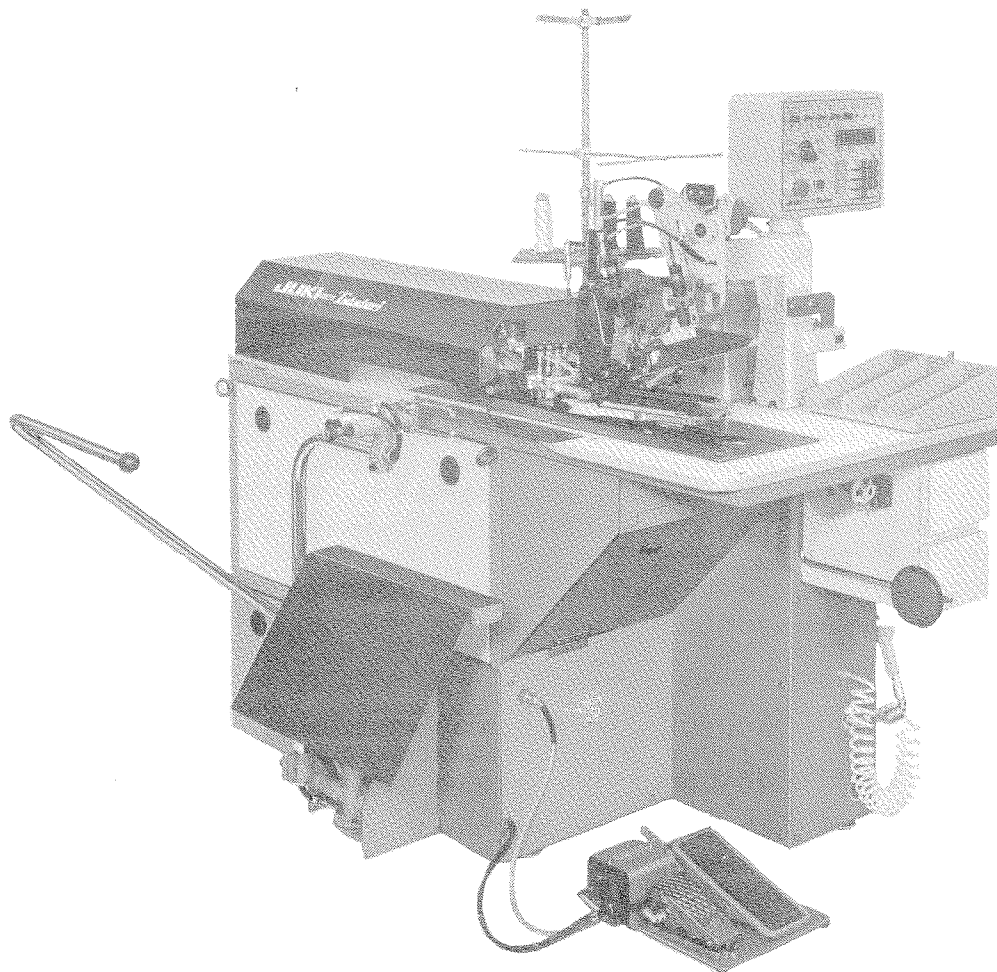

**TOKYO JUKI INDUSTRIAL CO., LTD.**

## HOW TO MAKE USE OF THIS PARTS BOOK

- As a basic principle, this parts book is divided into various sections according to the functions of respective parts.
- The part numbers of parts shown in the figure indicate the corresponding numbers(Ref.No.) shown by the Index.
- Explanation of codes

- ① ☆ mark ..... means this part is changed from the previous parts book.
- ② 01 ..... refer to "Note" explanation at bottom of page.
- 2) Codes on the "E.C. (Engineering change)" column
  - ① A.10/74 ..... Added from October, 1974
  - ② D.1/75 ..... Obsoleted from January, 1975
  - ③ When D.(obsoleted) and A.(added) are indicated together  
D.12/74  
A.12/74

- ③ When previous parts (Obsoleted part) and new parts (Added parts) are not interchangeable with each other:  
In this case, even obsoleted parts(D.) can be ordered with the obsoleted part number, so select the parts with changed dates and place your orders.

(Example)

Ref. No.	Note	Part No.	Description	E.C.	品名	Amt. Req. 数量
1	☆	B1401-100-000	Needle bar	D.12/74	ハリボー	—
1-1	☆	B1401-100-000-A	Needle bar	A.12/74	ハリボー	1

- ④ In case when previous parts and new part are interchangeable with each other:  
In this case the new part number is replaced on the "品名(Japanese)" column of the previous parts, so please order by the new part number.

(Example)

Ref. No.	Note	Part No.	Description	E.C.	品名	Amt. Req. 数量
1	☆	B1105-200-000	Frame cover	D.12/74	B1105-300-000	—
	☆	B1105-300-000	Frame cover	A.12/74	フレームカバー	1

- ④ C.3/75 ..... This indicates error was discovered in March, 1975 and so it was corrected to a new part number.  
Please note that in this case, the corrected part number is shown in the part number column and the wrong part number is shown in the "品名(Japanese)" column, so please order by the correct part number.

(Example)

Ref. No.	Note	Part No.	Description	E.C.	品名	Amt. Req. 数量
1	☆	B1105-500-000	Frame cover	C.3/75	<del>B1105-600-000</del>	1
		↑ Correct No.			↑ Wrong No.	

- ⑤ M.5/75 ..... The amount required is changed from March, 1975  
The new amount required is shown in the "Amt. Req." column.

3) Codes on the "Amt. Req." column

- ① 2 ..... Indicates amount required is 2.
- ② 2.0 ..... Indicates length in meters. (unit is meter)
- ③ — ..... Indicates parts obsoleted from the parts book.
- ④ (1) ..... Indicates sub parts which construct the assembly part.

Assembly part is shown as "asm." and クミ in Japanese, in the "Description" column.

(Example)

Ref. No.	Note	Part No.	Description	E.C.	品名	Amt. Req. 数量
10		B1105-900-0A0	Frame cover asm.		フレームカバー クミ	1
11		B1105-900-000	Frame cover		フレームカバー	(1)
12		SS-8110310-SP	Screw 11/64-40 L=2.8		トメネジ 11/64-40 L=2.8	(2)

### When Ordering The Spare Parts:

In order to ensure that we deliver the correct parts to you, please clearly state when ordering the corresponding PART NUMBER (e.g. B1109-012-A00) and also the PARTS BOOK NUMBER (e.g. 0010-01, given at the top right of the cover) or the MACHINE SERIAL NUMBER, because there are some parts which have been changed.

# パーツブックの見方

- このパーツブックは、原則として、機構別に分類された各項目からなっております。
- 図に示された部品の品番は、図にふられている No.(Ref. No.) に対応するインデックスによって、その品番がわかります。
- 記号の説明

## 1) “注記” 欄の記号

- ☆印……………前回のパーツブックに比較して今回変更された部品を意味します。
- ◇01……………ページ下の“注記”の説明を参照して下さい。

## 2) “変更年月” 欄の記号

- A. 10/74……………1974年10月より追加された。
- D. 1/75……………1975年1月より削除された。
- D. (削除)、A.(追加) が連記してある場合。  
D. 12/74)  
A. 12/74)

### ④ 部品の互換性がない変更の場合

この場合は削除 (D) された品番でも御注文できますから、変更年月により、いずれかの部品を選択して御注文下さい。

[例]

Ref. No.	Note	Part No.	Description	E.C.	品名	Amt. Req. 数量
1	☆	B1401-100-000	Needle bar	D.12/74	ハリボー	—
1-1	☆	B1401-100-000-A	Needle bar	A.12/74	ハリボー	1

### ⑤ 部品の互換性がある場合の変更

この場合は、旧部品の和文品名欄にそれにかわる新しい品番が記入してありますので、新しい品番で御注文下さい。

[例]

Ref. No.	Note	Part No.	Description	E.C.	品名	Amt. Req. 数量
1	☆	B1105-200-000	Frame cover	D.12/74	B1105-300-000	—
	☆	B1105-300-000	Frame cover	A.12/74	フレームカバー	1

### ④ C 3/75……………1975年3月に品番のミスが判明した為、正しい品番に訂正された。

この場合は品番欄に正しい品番を、和文品名欄に間違いの品番が記入してありますので、正しい品番で御注文下さい。

[例]

Ref. No.	Note	Part No.	Description	E.C.	品名	Amt. Req. 数量
1	☆	B1105-500-000	Frame cover	C.3/75	<del>B1105-600-000</del>	1
		↑ 正しい品番			↑ 間違っていた品番	

### ⑤ M. 5/75……………1975年5月より数量が変更になった。

この場合数量欄には新しい数量が表示してあります。

## 3) “数量” 欄の記号

- 2 ……数量、2個を表わします。
- 2.0 ……長さ、2メートルを表わします。(単位はメートルです)
- ……このパーツブックから削除された部品です。
- (1) ……組部品を構成している子部品を表わします。  
組部品は品名欄に英文で “asm.” 和文で “クミ” と表示してあります。

[例]

Ref. No.	Note	Part No.	Description	E.C.	品名	Amt. Req. 数量
10		B1105-900-0A0	Frame cover asm.		フレームカバー クミ	1
11		B1105-900-000	Frame cover		フレームカバー	(1)
12		SS-8110310-SP	Screw 11/64-40 L=2.8		トメネジ 11/64-40 L=2.8	(2)

## 補用部品注文の際の御注意

このパーツブックに記載されている補用部品を御注文の際は、部品の番号(例えば、B1109-012-A00)で御注文下さい。合わせて、御覧のパーツブックの管理番号(表紙右上、例えば、No. 0010-01)又は、機械番号を御連絡頂ければ幸いです。

改良のため部品の一部が変更になる場合がありますのでご了承下さい。

# CONTENTS

## 目次

### MECHANISM COMPILATION

#### 装置編

1. FRAME & COVER COMPONENTS	
本体・カバー関係 .....	1
2. FRAME COMPONENTS	
本体関係 .....	3
3. PEDAL & KNEE SWITCH COMPONENTS	
足踏ミススイッチ・ヒザスイッチ関係 .....	5
4. CLAMP FOOT COMPONENTS (1)	
大押エ関係 (1) .....	7
5. CLAMP FOOT COMPONENTS (2)	
大押エ関係 (2) .....	9
6. CLAMP FOOT COMPONENTS (3)	
大押エ関係 (3) .....	11
7. CLAMP FOOT COMPONENTS (4)	
大押エ関係 (4) .....	13
8. RAPID FEED COMPONENTS (1)	
縫製送り関係 (1) .....	15
9. RAPID FEED COMPONENTS (2)	
縫製送り関係 (2) .....	17
10. RAPID FEED & CORNER KNIFE COMPONENTS (1)	
縫製送り・コーナームス関係 (1) .....	19
11. RAPID FEED & CORNER KNIFE COMPONENTS (2)	
縫製送り・コーナームス関係 (2) .....	21
12. BINDER COMPONENTS (1)	
バインダー関係 (1) .....	23
13. BINDER COMPONENTS (2)	
バインダー関係 (2) .....	25
14. PNEUMATIC COMPONENTS	
空圧関係 .....	27
15. SP-1A : STACKER UNIT	
スタッカー装置 .....	29
16. SP-2A : SLACKS STACKER UNIT	
スラックス用スタッカー装置 .....	31

### ELECTRICITY COMPILATION

#### 電気編

1. CONNECTOR CABLE COMPONENTS	
コネクタケーブル関係 .....	34
2. CONTROL BOX COMPONENTS	
制御盤関係 .....	35
3. OPERATION BOX COMPONENTS	
操作盤関係 .....	37
4. STEPPING MOTOR DRIVE COMPONENTS	
パルスモータードライバ関係 .....	37
5. MOTOR COMPONENTS	
モーター関係 .....	37

## SEWING MACHINE COMPILATION

### ミシン編

1. FRAME & MISCELLANEOUS COVER COMPONENTS 頭部・外装関係 .....	39
2. MAIN SHAFT & NEEDLE BAR COMPONENTS 上軸・針棒関係 .....	41
3. NEEDLE THREAD TRIMMER & CLIP COMPONENTS 上糸切り・上糸ツカミ関係 .....	43
4. HOOK & HOOK DRIVING SHAFT COMPONENTS カマ・下軸関係 .....	45
5. FEED & CENTER KNIFE CYLINDER COMPONENTS 送り・中メスシリンダ関係 .....	47
6. CENTER KNIFE & BOBBIN THREAD TRIMMER COMPONENTS 中メス・下糸切り関係 .....	49
7. BELT COVER & BOBBIN WINDER UNIT ベルトカバー・糸巻装置 .....	50
8. LUBRICATION & OIL RESERVOIR COMPONENTS 給油・油溜関係 .....	51
9. THREAD STAND UNIT 糸立装置 .....	53

### OPTIONAL PARTS

特別注文部品 .....	54
1. SA-1 : SLACKS POCKET SACKING PRESSER UNIT スラックス用ポケット袋押エ装置 .....	54
2. SA-2 : DARTS STRETCHER UNIT ダーツ延バシ装置 .....	54

### TABLE OF EXCHANGING PARTS

交換部品一覧表 .....	55
1. MECHANISM COMPONENTS 装置関係 .....	55
2. WELT PATCH BASE PLATE COMPONENTS 玉布基板関係 .....	56
3. SEWING MACHINE COMPONENTS ミシン関係 .....	56

### TABLE OF SETS PART NUMBER

組品番構成表 .....	57
1. CLAMP FOOT BASE ASM. 押え台 (組) .....	57
2. CLAMP FOOT SUPPORT ARM ASM. LEFT 押え支持アーム左 (組) .....	58
3. CLAMP FOOT SUPPORT ARM ASM. RIGHT 押え支持アーム右 (組) .....	59

### NUMERICAL INDEX OF PARTS

索引 .....	61
----------	----

1. FRAME & COVER COMPONENTS

本体・カバー関係

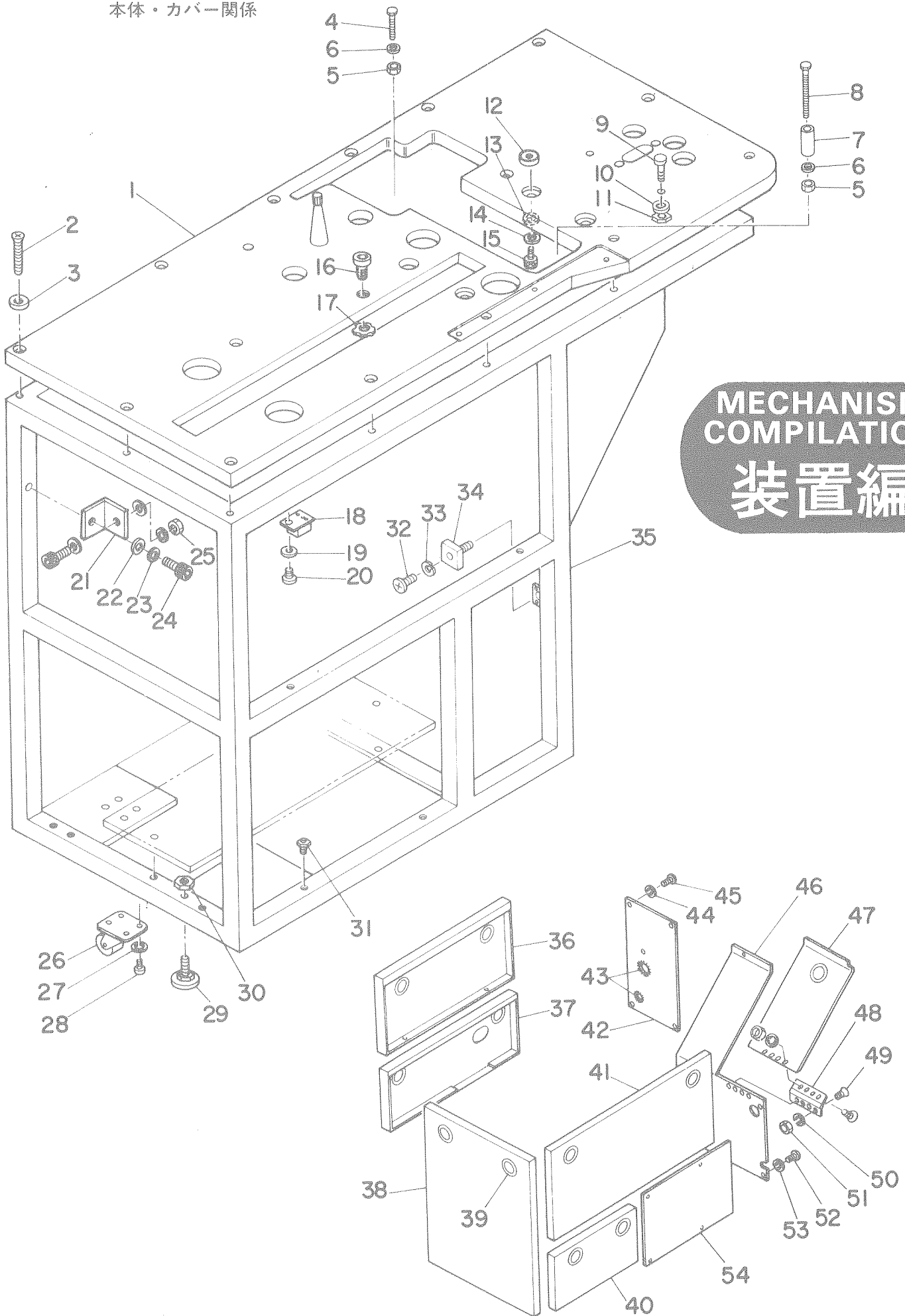

Ref. No.	Note 注記	Part No. 品番	Description	E. C. 変更年月	品名	Amt. Req. 数量
1		G5002-116-A00	TABLE		テーブル	1
2		SM-1043001-SP	SCREW M4X0.7 L=30		ガラコネシ M4X0.7 L=30	16
3		G5021-116-000	FLAT WASHER		フラットワッシャー	16
4		G5058-116-000	ADJUSTING BOLT		アジャストボルト	2
5		NM-6050001-SD	NUT M5X0.8		ロツカクナツト M5X0.8 152	4
6		WP-0531000-SD	WASHER M5		ヒラワカネ コカタマル M5	4
7		G5058-116-B00	COLLAR		カラー A	2
8		G5058-116-A00	ADJUSTING BOLT		ミシジチヨウセツ ボルト	2
9		G5022-116-000	POSITIONING PIN		イチキメピン	2
10		WP-0531000-SD	WASHER M5		ヒラワカネ コカタマル M5	2
11		NM-6050001-SD	NUT M5X0.8		ロツカクナツト M5X0.8 152	2
12		G5839-116-000	MAGNET CATCH		マグネット キャッチ	5
13		WP-0430800-SD	WASHER M4		ヒラワカネ コカタマル M4	5
14		WS-0410002-KP	SPRING WASHER		ハネワカネ M4	5
15		SM-6041802-SP	SCREW M4X0.7 L=18		ロツカクナツト M4X0.7 L=18	5
16		G5024-116-000	POSITIONING SLITTED-BOSS		イチキメアサボス	2
17		G5853-116-000	DISMOUNTING NUT		ディスマウンティングナツト	2
18		G5831-116-000	MAGNET CATCH		マグネットキャッチ MC11カク	11
19		WP-0320500-SD	WASHER M3		ヒラワカネ M3	22
20		SM-3030601-SP	SCREW M3X0.5 L=6		マルコネシ M3X0.5 L=6	22
21		G5061-116-000	L-SHAPED BRACKET		Lカタクワ	2
22		WP-0531000-SD	WASHER M5		ヒラワカネ コカタマル M5	6
23		WS-0510002-KP	SPRING WASHER		ハネワカネ M5	4
24		SM-6051202-SP	SCREW M5X0.8 L=12		ロツカクナツト M5X0.8 L=12	4
25		NM-6050001-SD	NUT M5X0.8		ロツカクナツト M5X0.8 152	2
26		G5846-116-000	CASTER		キャスタ	4
27		WS-0610002-KP	SPRING WASHER		ハネワカネ	16
28		SM-6061002-SP	SCREW M6 L=10		ロツカクナツト M6 L=10	16
29		GAS-11111000	ADJUSTING BOLT		アジャスト ボルト	4
30		NM-6120000-SD	NUT M12		ロツカクナツト M12 152	4
31		G5025-116-000	COVER POSITIONING PIN		カハ - イチキメピン	10
32		SM-3030601-SP	SCREW M3X0.5 L=6		マルコネシ M3X0.5 L=6	4
33		WS-0310002-KP	SPRING WASHER		ハネワカネ M3	4
34		HK-0025006-00	METAL CONNECTOR		メタルコネクタ	1
35		G5001-116-B00	INSTALLATION BASE		ボンタイタ イス	1
36		G5031-116-000	COVER		カハ -	1
37		G5027-116-A00	COVER 2		カハ - 2	1
38		G5030-116-000	COVER		カハ -	1
39		G5841-116-000	GROMMET		ク ロメツト	11
40		G5028-116-A00	COVER		カハ -	1
41		G5026-116-A00	COVER 1		カハ - 1	1
42		G5033-116-A00	COVER 8		カハ - 8	1
43		G6705-151-000	BUSHING		シ ック イフツシ	2
44		WS-0510002-KP	SPRING WASHER		ハネワカネ M5	4
45		SM-3051201-SP	SCREW M5X0.8 L=12		マルコネシ M5X0.8 L=12	4
46		G5032-116-A00	COVER 7		カハ - 7	1
47		G5033-116-B00	COVER 9		カハ - 9	1
48		G5842-116-A00	FLAT HINGE		ヒラカタチヨ - ハン	1
49		SM-1041201-SP	SCREW M4X0.7 L=12		ガラコネシ M4X0.7 L=12	8
50		WS-0410002-KP	SPRING WASHER		ハネワカネ M4	8
51		NM-6040001-SD	NUT M4X0.7		ロツカクナツト M4X0.7 152	8
52		SM-3051201-SP	SCREW M5X0.8 L=12		マルコネシ M5X0.8 L=12	8
53		WS-0510002-KP	SPRING WASHER		ハネワカネ M5	8
54	◇01	G5001-116-C00	STACKER COVER		スタツカカハ -	1

Note (注記) ◇01 ..... Not necessary when stacker unit is installed.

スタッカー使用の場合は不用です

## 2. FRAME COMPONENTS

本体関係

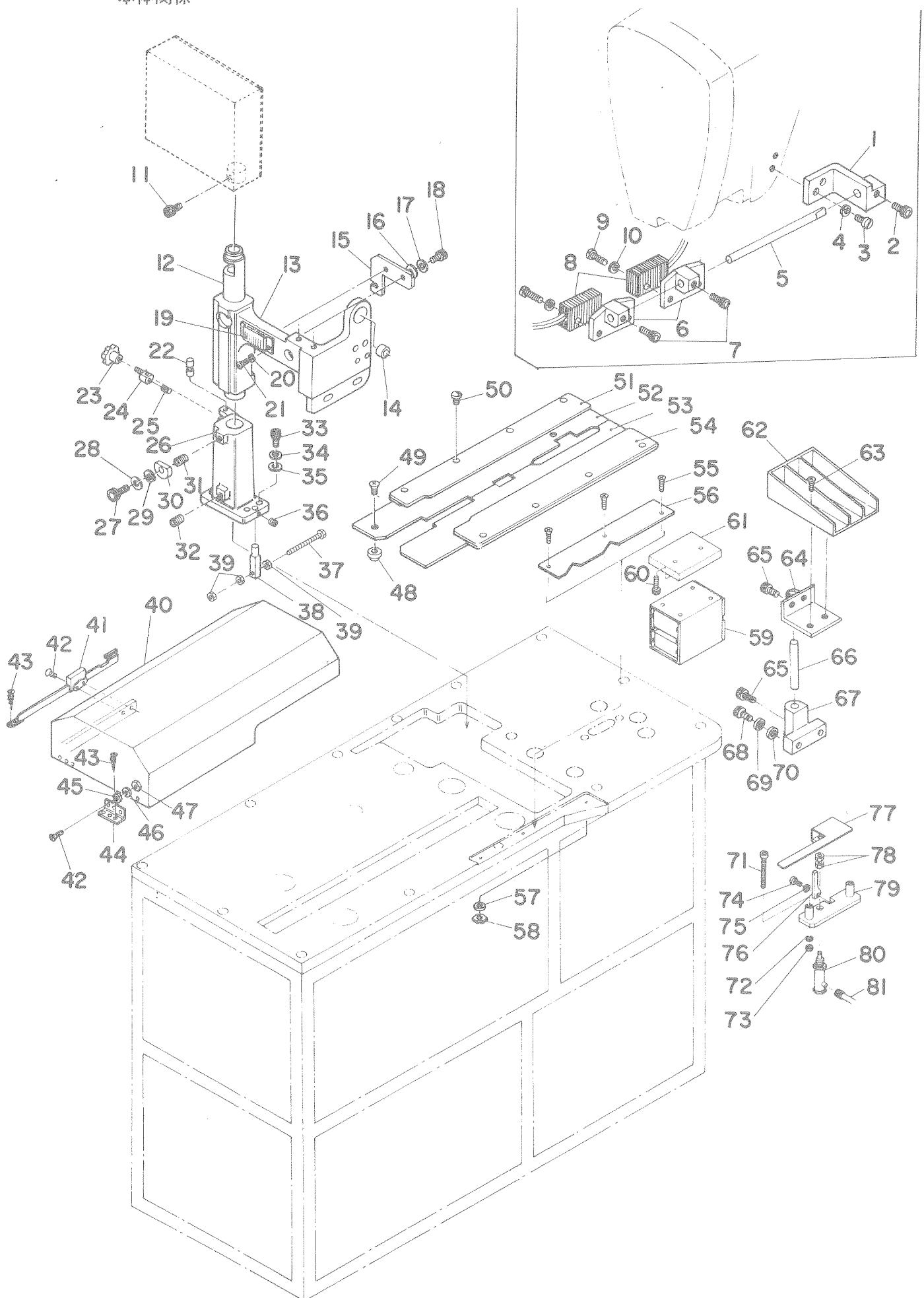



Ref. No.	Note 注記	Part No. 品番	Description	E. C. 変更年月	品名	Amt. Req. 数量
1		G5054-116-000	INSTALLATION ARM		コーテンスイッチ トリツクアーム	1
2		SM-6040602-SP	SCREW M4X0.7 L=6		ロツククアアホルト M4X0.7 L=6	1
3		SS-6620730-SP	SCREW 3/16-32 L=7.0		ヒラネシ 3/16-32 L=7	2
4		WP-0510516-SD	WASHER 5.1X7.5X0.5		ヒラサカネ 5.1X7.5X0.5	2
5		G5057-116-000	INSTALLATION STUD		トリツクダマイ ネシホ	1
6		G5056-116-000	PHOTOELECTRIC SWITCH BRACKET		コーテンスイッチ トリツクダマイ	2
7		SM-6040602-SP	SCREW M4X0.7 L=6		ロツククアアホルト M4X0.7 L=6	2
8		G6025-116-000	PHOTOELECTRIC SWITCH		コーテンスイッチ	2
9		SM-3031551-SP	SCREW M3X0.5 L=15		マルコネシ M3X0.5 L=15	4
10		WS-0310002-KP	SPRING WASHER		ハネサカネ M3	4
11		SM-6081552-SP	SCREW M8 L=15		ロツククアアホルト M8 L=15	1
12		G5303-116-000	MAIN COLUMN		シムハシラ	1
13		G5301-116-A00	BRACKET		フアラケツト	1
14		G5812-116-000	SEPARABLE-CAGE NEEDLE BEARING		ニートルハアリコク	1
15		G5307-116-000	SUPPORT PLATE		アテイタ	1
16		WP-0841600-SD	WASHER M8		ヒラサカネ コカタマル M8	2
17		WS-0820002-KP	SPRING WASHER		ハネサカネ M8	2
18		SM-6082502-SP	SCREW M8 L=25		ロツククアアホルト M8 L=25	2
19		G6080-116-A00	TERMINAL BLOCK		タンシタマイ	1
20		WS-0410002-KP	SPRING WASHER		ハネサカネ M4	2
21		SM-3041551-SP	SCREW M4X0.7 L=15		マルコネシ M4X0.7 L=15	2
22		G5304-116-000	PIVOT PIN		シテンピョク	1
23		G5306-116-000	KNOB		ハントノブ	1
24		G5305-116-000	FASTENER		シメツクカク	1
25		SM-8050602-SP	SCREW M5X0.8 L=6		トメネシ M5X0.8 L=6	1
26		G5302-116-000	STAND		スタント	1
27		SM-6083002-SP	SCREW M8 L=30		ロツククアアホルト M8 L=30	1
28		WS-0820002-KP	SPRING WASHER		ハネサカネ M8	1
29		WP-0841600-SD	WASHER M8		ヒラサカネ コカタマル M8	1
30		G5327-116-000	SUPPORT PLATE STOPPER		アテイタストツハ	1
31		SM-8081202-SP	SCREW M8 L=12		トメネシ M8 L=12	1
32		SM-8082002-SP	SCREW M8 L=20		トメネシ M8 L=20	1
33		SM-6083502-SP	SCREW M8 L=35		ロツククアアホルト M8 L=35	4
34		WS-0820002-KP	SPRING WASHER		ハネサカネ M8	4
35		WP-0841600-SD	WASHER M8		ヒラサカネ コカタマル M8	4
36		SM-8050502-SP	SCREW M5X0.8 L=5		トメネシ M5X0.8 L=5	2
37		SM-9067003-SP	SCREW M6 L=70		ロツククアアホルト M6 L=70	2
38		G5302-116-A00	ADJUSTING ROD		アジャスタロツト	2
39		NM-6060001-SD	NUT M6		ロツククアアホルト M6 1シ	6
40		G5053-116-A00	TOP COVER		テカハ A	1
41		G5844-116-000	QUICK-COUPPLING STAY		ワンタリチステー	1
42		SM-1031551-SP	SCREW M3X0.5 L=15		サラコネシ M3X0.5 L=15	8
43		SK-1351600-SC	HOOD SCREW D=3.5 L=16		サラコネシ D=3.5 L=16	8
44		G5842-116-000	FLAT HINGE		ヒラカダチヨハ	2
45		WP-0320501-SD	WASHER M3		ヒラサカネ ミカキマル M3	6
46		WS-0310002-KP	SPRING WASHER		ハネサカネ M3	6
47		NM-6030001-SD	NUT M3X0.5		ロツククアアホルト M3X0.5 1シ	6
48		G5023-116-000	POSITIONING BOSS		イチキメボス	2
49		SM-1040801-SP	SCREW M4X0.7 L=8		サラコネシ M4X0.7 L=8	2
50		SS-5090210-SP	SCREW 9/64-40 L=2		トラスネシ 9/64-40 L=2	8
51	◇01	G5095-116-A0A	SHIM GUIDE, RIGHT 10,12MM		シキイタカイト R	1
52	◇01	G5003-116-B0A	SEWING TABLE 1 10,12MM		ホウセイテフール 1	1
53	◇01	G5003-116-C0A	SEWING TABLE 2 10,12MM		ホウセイテフール 2	1
54	◇01	G5095-116-R0A	SHIM GUIDE, LEFT 10,12MM		シキイタカイト L	1
55		SM-1042001-SP	SCREW M4X0.7 L=20		サラコネシ M4X0.7 L=20	3
56		G5004-116-000	SUB-PLATE		サブプレート	1
57		WP-0430800-SD	WASHER M4		ヒラサカネ コカタマル M4	1
58		NM-6040001-SD	NUT M4X0.7		ロツククアアホルト M4X0.7 1シ	1
59		G5044-116-0A0	DRAWER ASM.		ヒキタシ クミ	1
60		SM-6082002-SP	SCREW M8 L=20		ロツククアアホルト M8 L=20	2
61		G5052-116-000	DRAWER INSTALLATION PLATE		ヒキタシトリツクイタ	1
62		G5036-116-000	CLOTH RECEIVER		ヌノウケガラ	1
63		SM-1040601-SP	SCREW M4X0.7 L=6		サラコネシ M4X0.7 L=6	4
64		G5041-116-0A0	CLOTH RECEIVER FASTENER ASM.		ヌノウケガラメ クミ	1
65		SM-6061002-SP	SCREW M6 L=10		ロツククアアホルト M6 L=10	3
66		G5038-116-000	CLOTH RECEIVER ROD		ヌノウケガラホ	1
67		G5060-116-000	CLOTH RECEIVER ROD CLAMP		ヌノウケガラホ トメナカク	1
68		SM-6051552-SP	SCREW M5 L=15		ロツククアアホルト M5X0.8 L=15	2
69		WS-0510002-KP	SPRING WASHER		ハネサカネ M5	2
70		WP-0531000-SD	WASHER M5		ヒラサカネ コカタマル M5	2
71		SM-6055502-SP	SCREW M5X0.8 L=55		ロツククアアホルト M5X0.8 L=55	2
72		WS-0510002-KP	SPRING WASHER		ハネサカネ M5	2
73		NM-6050001-SD	NUT M5X0.8		ロツククアアホルト M5X0.8 1シ	2
74		SM-6041502-SP	SCREW M4X0.7 L=15		ロツククアアホルト M4X0.7 L=15	1
75		WS-0410002-KP	SPRING WASHER		ハネサカネ M4	1
76		G5019-116-00A	GUIDE PLATE		カイトフプレート	1
77		G5020-116-B00	INTERLINING CLAMP		シムシオウエ	1
78		NM-6040001-SD	NUT M4X0.7		ロツククアアホルト M4X0.7 1シ	2
79		G5019-116-B00	CYLINDER BASE		シムシオウエ シリンダークイ	1
80		G5412-116-AA0	INTERLINING CLAMPING CYL. ASM.		ホケツトヌノウエ シリンダークイ	1
81		G5462-116-000	TUBE HOSE, BLACK		チユフホス クロ	1

Note (注記) ◇01 ..... Please refer to the table of exchanging parts on page 55, 56.

55, 56ページの交換部品一覧表を  
ご参照下さい。

3. PEDAL & KNEE SWITCH COMPONENTS  
 足踏ミスイッチ・ヒザスイッチ関係

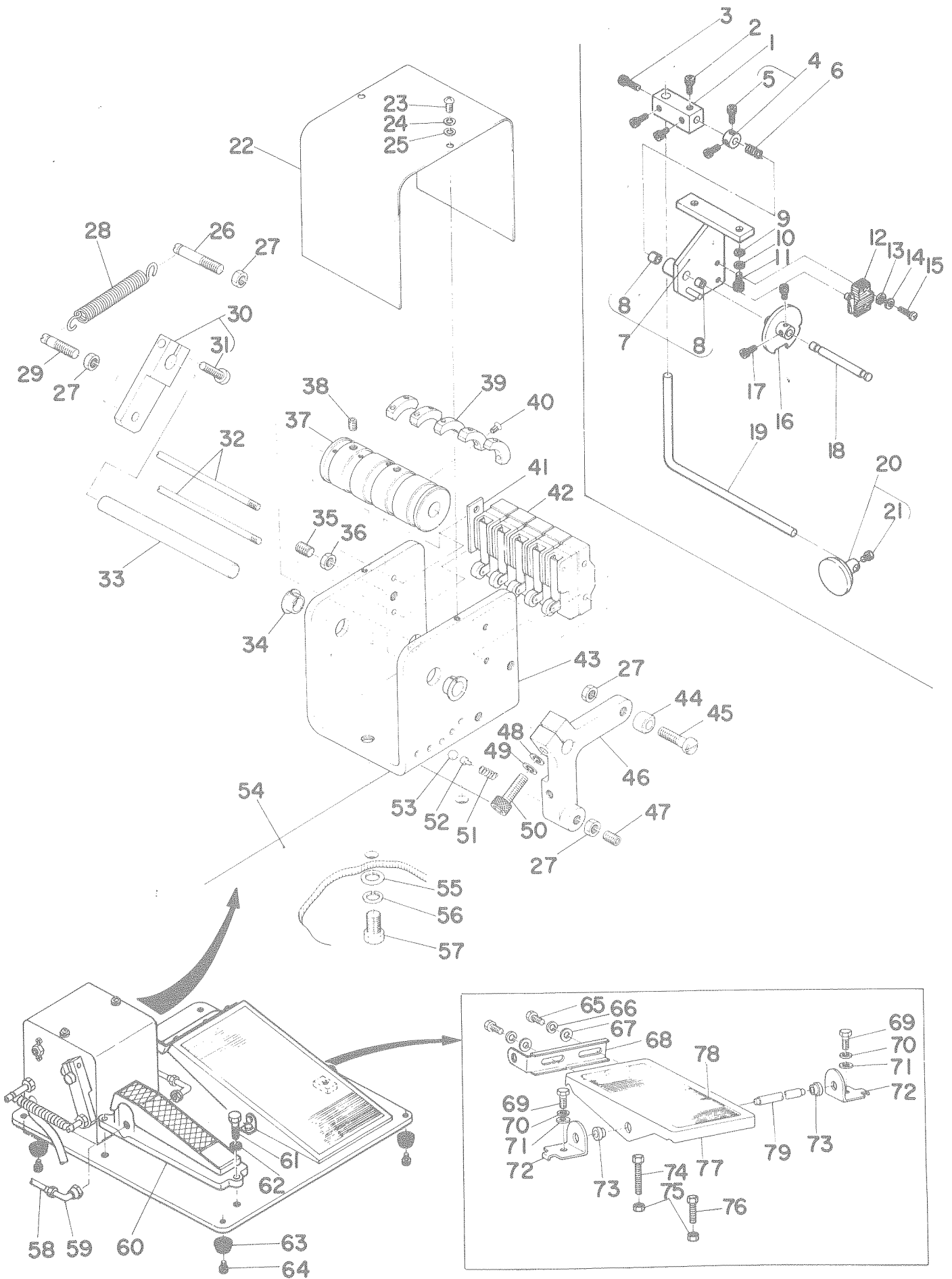

Ref. No.	Note 注記	Part No. 品番	Description	E. C. 変更年月	品名	Amt. Req. 数量
1		G5050-116-000	SQUARE BOSS		カクボス	1
2		SM-6060852-SP	SCREW M6 L=8		ロツカクアサボルト M6 L=8	3
3		SM-6061202-SP	SCREW M6 L=12		ロツカクアサボルト M6 L=12	1
4		G5047-116-0A0	COLLAR ASM		カラー クミ	1
5		SM-6061002-SP	SCREW M6 L=10		ロツカクアサボルト M6 L=10	(2)
6		G5048-116-000	COIL SPRING		ネジリハネ	1
7		G5045-116-0A0	BRACKET ASM.		トリツケフチラケツト クミ	1
8		G5816-116-000	DRY BEARING		トライハアリソク	(2)
9		WP-0641601-SD	WASHER M6		ヒラサカネ ミカキマル M6	2
10		WS-0610002-KP	SPRING WASHER		ハネサカネ	2
11		SM-6061552-SP	SCREW M6 L=15		ロツカクアサボルト M6 L=15	2
12		HA-0007000-00	MICROSWITCH		マイクロスイツチ	1
13		WP-0430800-SD	WASHER M4		ヒラサカネ コカタマル M4	2
14		WS-0410002-KP	SPRING WASHER		ハネサカネ M4	2
15		SM-3042252-SP	SCREW M4X0.7 L=22		マルコネジ M4X0.7 L=22	2
16		G5051-116-000	SWITCH CAM		スイツチカム	1
17		SM-6061002-SP	SCREW M6 L=10		ロツカクアサボルト M6 L=10	2
18		G5049-116-000	CAM SHAFT		カムシャフト	1
19		G5046-116-000	ARM		アーム	1
20		B3430-552-0A0	KNEE PRESS PLATE ASM.		ヒサアテタ クミ	1
21		SS-9661120-CP	SCREW 1/4-40 L=10.5		ロツカクボルト 1/4-40 L=10.5	(1)
22		G5077-116-A00	LIMITING BOX COVER		リミット ボックスカバー	1
23		SM-3040601-SP	SCREW M4X0.7 L=6		マルコネジ M4X0.7 L=6	2
24		WS-0410002-KP	SPRING WASHER		ハネサカネ M4	2
25		WP-0430800-SD	WASHER M4		ヒラサカネ コカタマル M4	2
26		G5075-116-000	ANCHOR		ハネカケ B	1
27		NM-6060001-SD	NUT M6		ロツカクナツト M6 152	4
28		G5078-116-000	SWITCH SPRING		スイツチバネ	1
29		G5075-116-A00	ANCHOR		コタツンSW ハネカケ B	1
30		G5088-116-AA0	ANCHOR ARM ASM.		ハネカケアーム クミ	1
31		SM-6051552-SP	SCREW M5 L=15		ロツカクアサボルト M5X0.8 L=15	(1)
32		G5067-116-A00	LIMITER INSTALLATION ROD		リミットトリツケボルト	2
33		G5069-116-A00	SHAFT		シャフト	1
34		G5854-116-000	DRY BEARING		ツハツキ トライハアリソク	2
35		SM-8061552-SP	SCREW M6X0.8 L=15		トメネジ M6 L=15	1
36		NM-6060001-SD	NUT M6		ロツカクナツト M6 152	1
37		G5065-116-A00	SWITCH DRUM		スイツチドラム	1
38		SM-8050802-SP	SCREW M5X0.8 L=8		トメネジ M5X0.8 L=8	2
39		G5068-116-000	LIMITING DOG		リミットツク	5
40		SS-1061010-SP	SCREW 3/32-56 L=10		ガラネジ 3/32-56 L=10	5
41		G5087-116-A00	WASHER PLATE		コタツンSW リミットアテタ	1
42		HA-0007000-00	MICROSWITCH		マイクロスイツチ	5
43		G5064-116-A00	LIMITING BOX		リミットボックス	1
44		G5072-116-000	ROLLER		コロ 8ミリ	1
45		G5073-116-000	ROLLER PIN		ローラピン	1
46		G5066-116-000	PEDAL LEVER		アシフミレハ	1
47		SM-8061202-SP	SCREW M6X0.8 L=12		トメネジ M6 L=12	1
48		WP-0641601-SD	WASHER M6		ヒラサカネ ミカキマル M6	1
49		WS-0610002-KP	SPRING WASHER		ハネサカネ	1
50		SM-6062502-SP	SCREW M6 L=25		ロツカクアサボルト M6 L=25	1
51		B1214-038-000	PLUNGER SPRING		プランジャースプリング	1
52		G5015-116-000	SPRING GUIDE		ハネカケイト	1
53		G5845-116-000	STEEL BALL		コキユ	1
54		G5063-116-C00	PEDAL BASE		アシフミレハ	1
55		WP-0841600-SD	WASHER M8		ヒラサカネ コカタマル M8	2
56		WS-0820002-KP	SPRING WASHER		ハネサカネ M8	2
57		SM-9081553-SP	SCREW M8 L=15		ロツカクボルト M8 L=15	2
58		G5462-116-000	TUBE HOSE, BLACK		チューブホース クロ	1
59		G5446-116-000	ELBOW UNION		エルボユニオン	2
60		G5421-116-0A0	PEDAL-OPERATED MECHANICAL VALVE ASM		アシフミレメカニカルバルブ クミ	1
61		SM-9061803-SP	SCREW M6 L=18		ロツカクボルト M6 L=18	3
62		WS-0610002-KP	SPRING WASHER		ハネサカネ	3
63		G5840-116-000	RUBBER FOOT		ゴムアシ	4
64		SM-6041002-SP	SCREW M4X0.7 L=10		ロツカクアサボルト M4X0.7 L=10	4
65		SM-9061203-SE	SCREW M6 L=12		ロツカクボルト M6 L=12	2
66		WS-0621210-KR	SPRING WASHER 6.2X11.4X1.2		ハネサカネ 6.2X11.4X1.2	2
67		WP-0671016-SE	WASHER 6.7X13X1		ヒラサカネ 6.7X13X1	2
68		B8125-280-00E	PEDAL ADJUSTING PLATE		フミイタ チョウセツタ	1
69		SM-9082023-SE	SCREW M8 L=20		ロツカクボルト M8 L=20	2
70		WS-0861410-KR	SPRING WASHER 8.6X15X1.4		ハネサカネ 8.6X15X1.4	2
71		WP-0871602-SE	WASHER 8.7X18X1.6		ヒラサカネ 8.7X18X1.6	2
72		D8114-555-B0E	PEDAL SHAFT BRACKET		フミイタツク ウケタ	2
73		D8113-555-B00	PEDAL BUSHING		フミイタ フヤツシ	2
74		SM-9065503-SP	SCREW M6 L=55		6カクボルト M6 L=55	1
75		NM-6060001-SD	NUT M6		ロツカクナツト M6 152	2
76		SM-9063503-SP	SCREW M6 L=35		ロツカクボルト M6 L=35	1
77		B8151-771-000	PEDAL		Zキヤクヨ ハタル	1
78		B8152-771-000	PEDAL MAT		ハタルマット	1
79		B8153-771-000	PEDAL CONNECTING ROD		ハタルシヤク	1

4. CLAMP FOOT COMPONENTS (1)  
 大押工関係 (1)

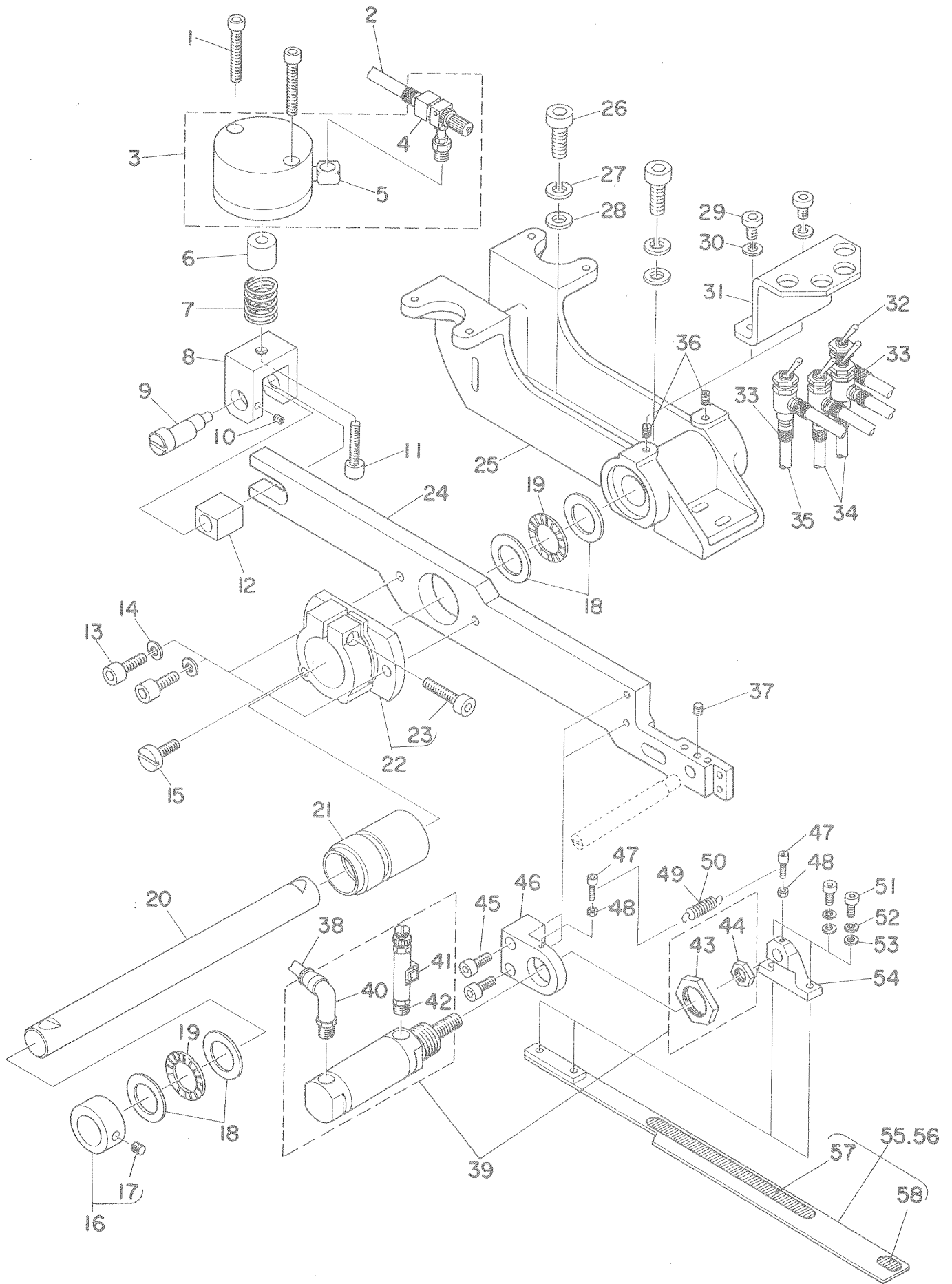

Ref. No.	Note	Part No. 品番	Description	E. C. 変更年月	品名	Amt. Req. 数量
1		SM-6054002-SP	SCREW M5 L=40		ロツカクアナホルト M5X0.8 L=40	2
2		G5460-116-000	TUBE HOSE, RED		チューブホース アカ	1
3		G5401-116-AA0	CLAMP FOOT CYLINDER ASM.		タイオウイ ショウコウ シリンダ クミ	1
4		G5423-116-000	SPEED CONTROLLER		スピードコントローラ B	(1)
5		G5453-116-000	PT ELBOW		PT エルボ	(1)
6		G5115-116-C00	COLLAR		カラ	1
7		G5114-116-A00	PRESSURE SPRING		アツシユクハネ	1
8		G5115-116-B00	CYLINDER BRACKET		タイオウイショウコウ シリンダ フラケツト	1
9		G5133-116-A00	ECCENTRIC PIN		スライトメタル	1
10		SM-8040502-SP	SCREW M4X0.7 L=5		トメネシ M4X0.7 L=5	1
11		SM-6063002-SP	SCREW M6 L=30		ロツカクアナホルト M6 L=30	1
12		G5113-116-A00	SLIDING BLOCK		スライトメタル	1
13		SM-6062002-SP	SCREW M6 L=20		ロツカクアナホルト M6 L=20	2
14		WS-0610002-KP	SPRING WASHER		ハネサカハネ	2
15		G5111-116-A00	SCREW		タイオウイ アムヨウ スライトメネシ	1
16		G5109-116-0A0	COLLAR ASM.		コチーカラ クミ	1
17		SM-8060602-SP	SCREW M6X0.8 L=6		トメネシ M6 L=6	(1)
18		G5805-116-000	THRUST WASHER		スラストワッシヤ	4
19		G5804-116-000	THRUST NEEDLE BEARING		スラスト ニードルベアリング	2
20		G5102-116-A00	SUPPORT SHAFT		タイオウイ シシヤク	1
21		G5112-116-AA0	HOUSING ASM.		タイオウイ ハウシヤク クミ	1
22		G5106-116-AA0	ARM BRACKET, LEFT ASM.		アムコチイ フラケツト ヒタリ クミ	1
23		SM-6063002-SP	SCREW M6 L=30		ロツカクアナホルト M6 L=30	(1)
24		G5104-116-B00	CLAMP FOOT ARM, LEFT		タイオウイ アム ヒタリ	1
25		G5101-116-A00	CLAMP FOOT BASE		タイオウイタイ	1
26		SM-6082502-SP	SCREW M8 L=25		ロツカクアナホルト M8 L=25	2
27		WS-0820002-KP	SPRING WASHER		ハネサカハネ M8	2
28		WP-0841600-SD	WASHER M8		ヒラサカハネ コカタマル M8	2
29		SM-6061002-SP	SCREW M6 L=10		ロツカクアナホルト M6 L=10	2
30		WS-0610002-KP	SPRING WASHER		ハネサカハネ	2
31		G5103-116-A00	MECHANICAL VALVE BASE		メカニカルバルブ トリツケカナク	1
32		G5420-116-A00	MECHANICAL VALVE		メカニカルバルブ	4
33		G5411-116-000	HOSE NIPPLE		ホースニツフォル	8
34		G5464-116-000	TUBE HOSE, GREEN		チューブホース ミドリ	2
35		G5465-116-000	TUBE HOSE, YELLOW		チューブホース キ	2
36		SM-8061002-SP	SCREW M6X0.8 L=10		トメネシ M6 L=10	2
37		SM-8050602-SP	SCREW M5X0.8 L=6		トメネシ M5X0.8 L=6	1
38		G5465-116-000	TUBE HOSE, YELLOW		チューブホース キ	1
39		G5402-116-AA0	WELT PATCH FOLDING CYL. ASM.		オリコミ シリンダ クミ	1
40		G5441-116-000	HALF UNION		ハーフユニオン B	(1)
41		G5423-116-A00	SPEED CONTROLLER		スピードコントローラ B	(1)
42		G5489-116-A00	BUSHING		フツシユ	(1)
43		NM-6200002-SB	ROCK NUT		ロツカクナツト M20 2シユ	(1)
44		NM-6080002-SB	NUT M8		ロツカクナツト M8 3シユ	(1)
45		SM-6051402-SP	SCREW M5X0.8 L=14		ロツカクアナホルト M5X0.8 L=14	2
46		G5119-116-C00	FOLDING CYLINDER BRACKET, LEFT		オリコミシリンダ フラケツト ヒタリ	1
47		SM-6031202-SP	SCREW M3X0.5 L=12		ロツカクアナホルト M3X0.5 L=12	2
48		NM-6030001-SD	NUT M3X0.5		ロツカクナツト M3X0.5 1シユ	2
49	◇01	G5129-116-C00	FOLDING PLATE SPRING C		オリコミイタ ヒキハネ C	1
50	◇02	G5129-116-D00	FOLDING PLATE SPRING D		オリコミイタ ヒキハネ D	1
51		SM-6041002-SP	SCREW M4X0.7 L=10		ロツカクアナホルト M4X0.7 L=10	2
52		WS-0410002-KP	SPRING WASHER		ハネサカハネ M4	2
53		WP-0430800-SD	WASHER M4		ヒラサカハネ コカタマル M4	2
54		G5132-116-B00	FOLDING BRACKET		オリコミフラケツト	1
55	◇01	G5121-116-CA0	FOLDING PLATE, LEFT ASM.		オリコミイタ ヒタリ クミ	1
56	◇02	G5121-116-DA0	FOLDING PLATE, LEFT A ASM.		オリコミイタ ヒタリ A クミ	1
57		G5122-116-B00	REFLECTION SHEET, LARGE		ハンシヤシート タイ	(1)
58		G5123-116-000	REFLECTION SHEET, SMALL		ハンシヤシート	(1)

Note (注記) ◇01 ..... For 9.5, 10, 12, 14 mm  
◇02 ..... For 16, 18, 20 mm

9.5、10、12、14mm用  
16、18、20mm用

5. CLAMP FOOT COMPONENTS (2)  
 大押工関係 (2)

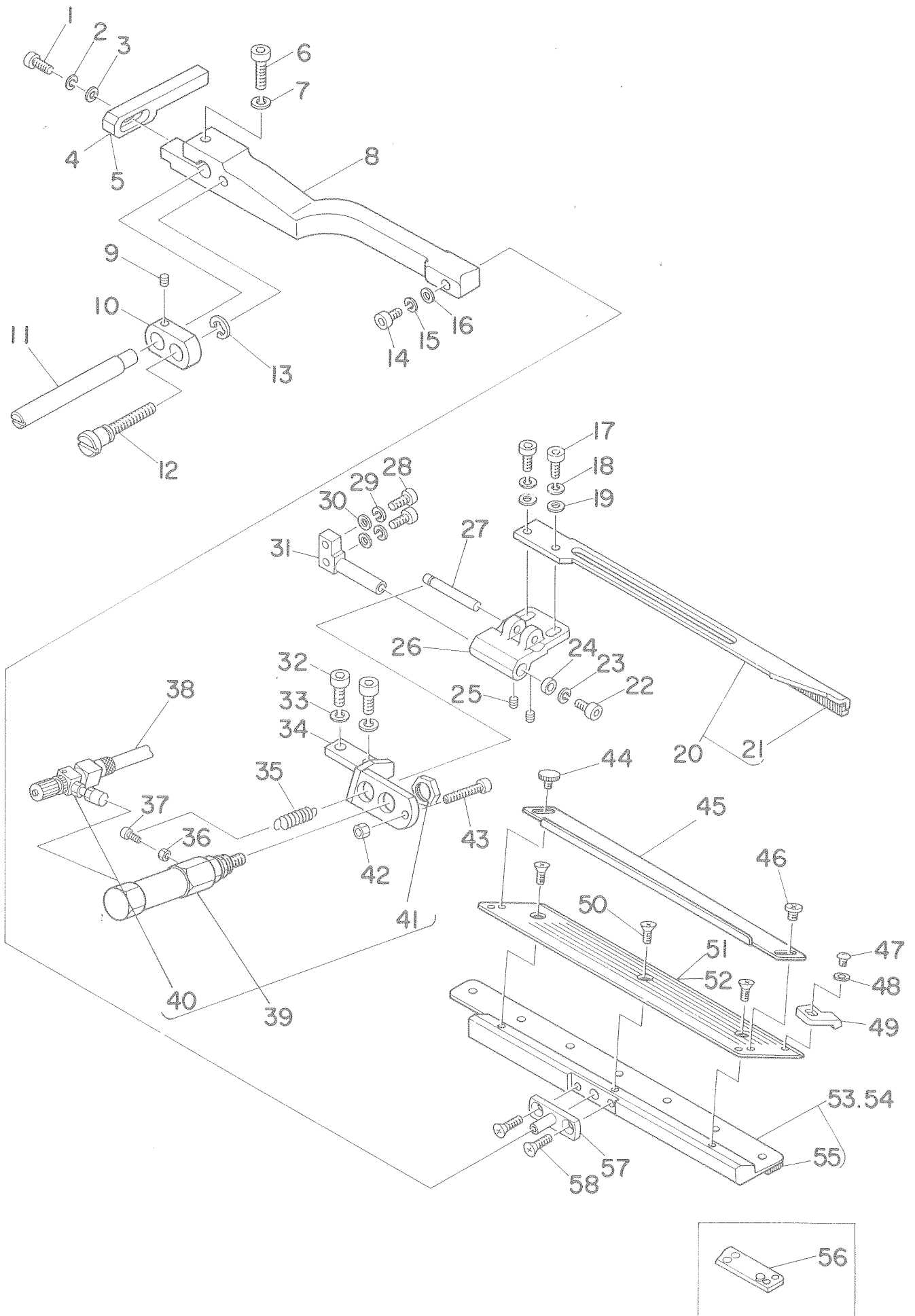

Ref. No.	Note 注記	Part No. 品番	Description	E. C. 変更年月	品名	Amt. Req. 数量
1		SM-6041202-SP	SCREW M4X0.7 L=12		ロツカクアナボルト M4X0.7 L=12	1
2		WS-0410002-KP	SPRING WASHER		ハネサカネ M4	1
3		WP-0430800-SD	WASHER M4		ヒラサカネ コカタマル M4	1
4	◇01	G5131-116-C00	FOLDING PLATE STOPPER, LEFT		オリコニイタ ストツハ- ヒタリ	1
5	◇02	G5131-116-D00	FOLDING PLATE STOPPER, LEFT A		オリコニイタ ストツハ- ヒタリ A	1
6		SM-6052002-SP	SCREW M5X0.8 L=20		ロツカクアナボルト M5X0.8 L=20	1
7		WS-0510002-KP	SPRING WASHER		ハネサカネ M5	1
8		G5104-116-A00	CLAMP FOOT SUPPORT ARM, LEFT		タイソウイ シシア-ヒタリ	1
9		SM-8040502-SP	SCREW M4X0.7 L=5		トメネシ M4X0.7 L=5	1
10		G5154-116-B00	SLIDING METAL		タイソウイ シシア-ヒ スライトイタ	1
11		G5146-116-A00	SLIDING SHAFT		タイソウイ シシア-ヒ スラストシク	1
12		G5124-116-B00	HINGE SCREW		オリコニイタ	1
13		RE-0600000-K0	SNAP RING 6		Eカクメツ 6	1
14		SM-6040802-SP	SCREW M4X0.7 L=8		ロツカクアナボルト M4X0.7 L=8	1
15		WS-0410002-KP	SPRING WASHER		ハネサカネ M4	1
16		WP-0450801-SD	WASHER 4.5X10.0X0.8		ヒラサカネ 4.5X10X0.8	1
17		SM-6041002-SP	SCREW M4X0.7 L=10		ロツカクアナボルト M4X0.7 L=10	2
18		WS-0410002-KP	SPRING WASHER		ハネサカネ M4	2
19		WP-0430800-SD	WASHER H4		ヒラサカネ コカタマル M4	2
20		G5154-116-CA0	FLAP PRESSER, LEFT ASM.		フラツフ オウイ ヒタリ クミ	1
21		G5143-116-A00	FLAP PRESSER RUBBER SOLE		フラツフ オウイ コム	(1)
22		SM-6041002-SP	SCREW M4X0.7 L=10		ロツカクアナボルト M4X0.7 L=10	1
23		WS-0410002-KP	SPRING WASHER		ハネサカネ M4	1
24		G5151-116-D00	WASHER		フラツフ シテンシク ワツシヤ	1
25		SM-8030502-SP	SCREW M3X0.5 L=5		トメネシ M3X0.5 L=5	2
26		G5150-116-C00	FLAP PRESSER ARM, LEFT		フラツフ オウイ ア-ム ミタリ	1
27		G5148-116-C00	PIN		フラツフ オウイ ヒ-ン	1
28		SM-6041202-SP	SCREW M4X0.7 L=12		ロツカクアナボルト M4X0.7 L=12	2
29		WS-0410002-KP	SPRING WASHER		ハネサカネ M4	2
30		WP-0430800-SD	WASHER H4		ヒラサカネ コカタマル M4	2
31		G5151-116-C00	FLAP PRESSER PIVOT STUD		フラツフ シテンシク	1
32		SM-6051202-SP	SCREW M5X0.8 L=12		ロツカクアナボルト M5X0.8 L=12	2
33		WS-0510002-KP	SPRING WASHER		ハネサカネ M5	2
34		G5147-116-C00	CYLINDER BRACKET, LEFT		フラツフ オウイ シリンダ*フ ラケツト	1
35		G5128-116-000-A	FLAP CLAMPING CYLINDER SPRING		フラツフ オウイ シリダ*ハネ	1
36		NM-6030001-SD	NUT M3X0.5		ロツカクナツ M3X0.5 1シ	1
37		SM-6031002-SP	SCREW M3X0.5 L=10		ロツカクアナボルト M3X0.5 L=10	1
38		G5464-116-000	TUBE HOSE, GREEN		チューブ*ホ-ス ミツリ	1
39		G5410-116-AA0	FLAP CLAMPING CYLINDER ASM.		フラツフ オウイ シリンダ* クミ	1
40		G5423-116-000	SPEED CONTROLLER		スヒ-ト*コントローラ B	(1)
41		NM-6100618-SB	NUT M10X1.25		ロツカクナツ M10X1.25	(1)
42		NM-6040001-SD	NUT M4X0.7		ロツカクナツ M4X0.7 1シ	1
43		G5160-116-A00	FLAP STOPPER SCREW		フラツフ オウイ ストツハ-	1
44		G5847-116-000	KNOB SCREW		ツマミネシ	1
45		G5140-116-000	FLAP SCALE		フラツフ スケ-ル	1
46		SM-5040451-SC	SCREW M4X0.7 L=4		ハ-イント*コネシ M4 L=4	1
47		SM-3030451-SP	SCREW M3 L=4		マルコネシ M3X0.5 L=4	1
48		WP-0320501-SD	WASHER M3		ヒラサカネ ミカキマル M3	1
49		G5139-116-000	FLAP STOPPER		フラツフ ストツハ-	1
50		SM-1040601-SP	SCREW M4X0.7 L=6		サロコネシ M4X0.7 L=6	3
51	◇01	G5137-116-C00	FLAP BASE PLATE, LEFT		フラツフ*ハ-ス ヒタリ	1
52	◇02	G5137-116-D00	FLAP BASE PLATE, LEFT A		フラツフ*ハ-ス ヒタリ A	1
53	◇01	G5134-116-CA0	GARMENT CLAMP PLATE, LEFT C ASM.		ミコ*ロクランフ*ヒタリ C クミ	1
54	◇02	G5134-116-DA0	GARMENT CLAMP PLATE, LEFT D ASM.		ミコ*ロクランフ*ヒタリ D クミ	1
55		G5152-116-000	RUBBER SOLE		ミコ*ロクランフ*コム	(1)
56	◇03	G5152-116-A00	RUBBER SOLE A		ミコ*ロクランフ*コム A	1
57		G5144-116-C00	CLAMPING PIVOT PIN		タイソウイ クランフ*シテンヒ-ン	1
58		SM-1041001-SP	SCREW M4X0.7 L=10		サロコネシ M4X0.7 L=10	2

Note (注記) ◇01 ..... For 9.5, 10, 12, 14 mm  
◇02 ..... For 16, 18, 20 mm  
◇03 ..... For heavy-weight materials

9.5、10、12、14mm用  
16、18、20mm用  
厚物用

6. CLAMP FOOT COMPONENTS (3)  
 大押工関係 (3)

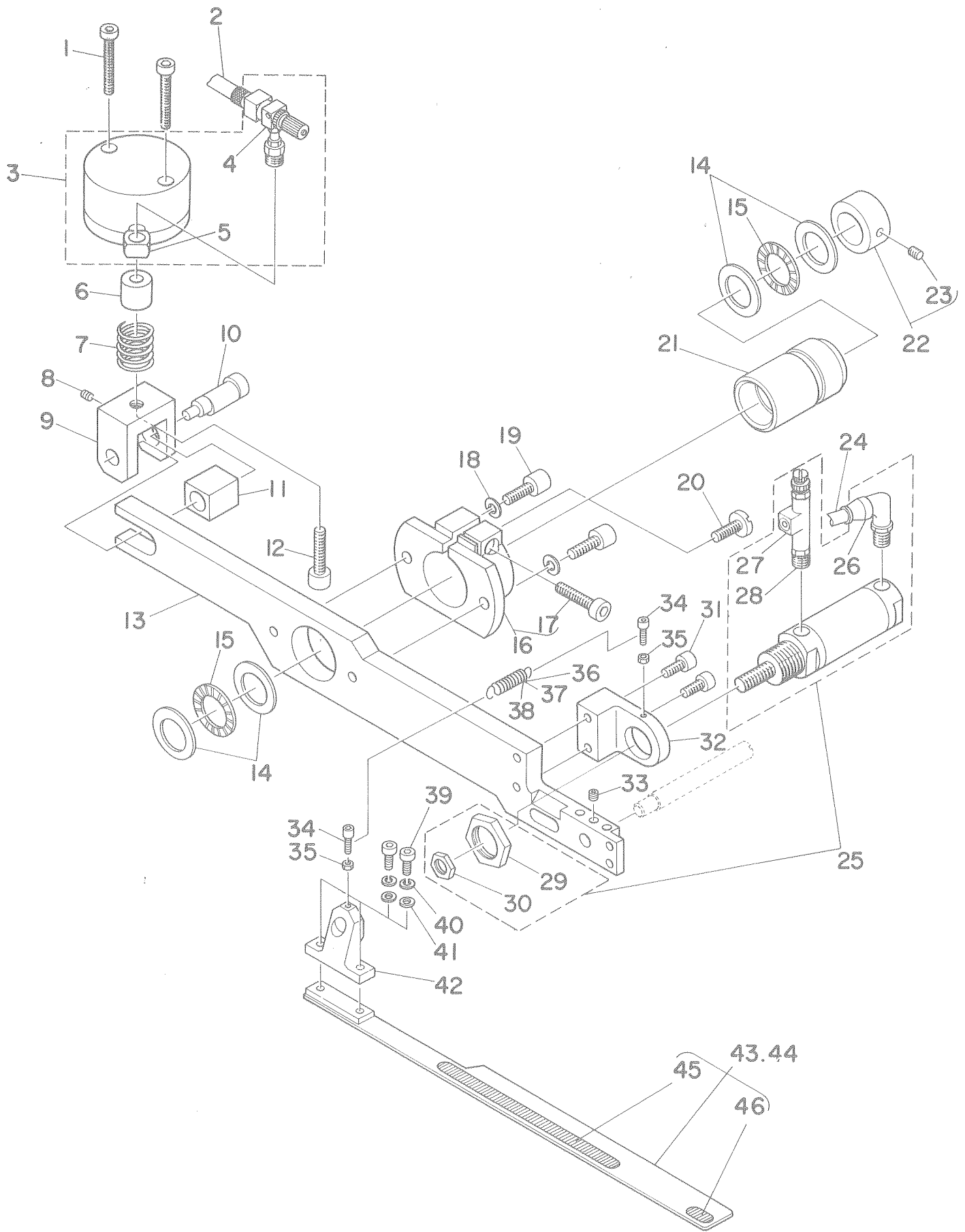



Ref. No.	Note	Part No. 品番	Description	E. C. 変更年月	品名	Ami. Req. 数量
1		SM-6054002-SP	SCREW M5 L=40		ロツカクアナボルト M5X0.8 L=40	2
2		G5460-116-000	TUBE HOSE, RED		チューブホース アカ	1
3		G5401-116-AA0	CLAMP FOOT CYLINDER ASM.		タイオウエ ショウコー シリンダ クミ	1
4		G5423-116-000	SPEED CONTROLLER		スピードコントローラ B	(1)
5		G5453-116-000	PT ELBOW		PT エルボ	(1)
6		G5115-116-C00	COLLAR		カラ	1
7		G5114-116-A00	PRESSURE SPRING		アツシユクハネ	1
8		SM-8040502-SP	SCREW M4X0.7 L=5		トメネシ M4X0.7 L=5	1
9		G5115-116-B00	CYLINDER BRACKET		タイオウエショウコウ シリンダ フラケツト	1
10		G5133-116-A00	ECCENTRIC PIN		スライダメタル	1
11		G5113-116-A00	SLIDING BLOCK		スライダメタル	1
12		SM-6063002-SP	SCREW M6 L=30		ロツカクアナボルト M6 L=30	1
13		G5105-116-B00	CLAMP FOOT ARM, RIGHT		タイオウエ アーム ミキ	1
14		G5805-116-000	THRUST WASHER		スラストワッシャ	4
15		G5804-116-000	THRUST NEEDLE BEARING		スラスト ニードルベアリング	2
16		G5106-116-BA0	ARM BRACKET, RIGHT ASM.		アームコライ フラケツト ミキ クミ	1
17		SM-6063002-SP	SCREW M6 L=30		ロツカクアナボルト M6 L=30	(1)
18		WS-0610002-KP	SPRING WASHER		ハネサカネ	2
19		SM-6062002-SP	SCREW M6 L=20		ロツカクアナボルト M6 L=20	2
20		G5111-116-A00	SCREW		タイオウエ アームヨウ スライダネシ	1
21		G5112-116-AA0	HOUSING ASM.		タイオウエ ハウジング クミ	1
22		G5109-116-0A0	COLLAR ASM.		コチーカラ クミ	1
23		SM-8060602-SP	SCREW M6X0.8 L=6		トメネシ M6 L=6	(1)
24		G5465-116-000	TUBE HOSE, YELLOW		チューブホース キ	1
25		G5402-116-AA0	WELT PATCH FOLDING CYL. ASM.		オリコミ シリンダ クミ	1
26		G5441-116-000	HALF UNION		ハーフユニオン B	(1)
27		G5423-116-A00	SPEED CONTROLLER		スピードコントローラ B	(1)
28		G5489-116-A00	BUSHING		フツシユ	(1)
29		NM-6200002-SB	ROCK NUT		ロツカクナツ M20 2シユ	(1)
30		NM-6080002-SB	NUT M8		ロツカクナツ M8 3シユ	(1)
31		SM-6051402-SP	SCREW M5X0.8 L=14		ロツカクアナボルト M5X0.8 L=14	2
32		G5119-116-D00	FOLDING CYLINDER BRACKET, RIGHT		オリコミシリンダ フラケツト ミキ	1
33		SM-8050602-SP	SCREW M5X0.8 L=6		トメネシ M5X0.8 L=6	1
34		SM-6031202-SP	SCREW M3X0.5 L=12		ロツカクアナボルト M3X0.5 L=12	2
35		NM-6030001-SD	NUT M3X0.5		ロツカクナツ M3X0.5 1シユ	2
36	◇01	G5129-116-C00	FOLDING PLATE SPRING C		オリコミイタ ヒキハネ C	1
37	◇02	G5129-116-D00	FOLDING PLATE SPRING D		オリコミイタ ヒキハネ D	1
38	◇03	G5129-116-E00	FOLDING PLATE SPRING E		オリコミイタ ヒキハネ E	1
39		SM-6041002-SP	SCREW M4X0.7 L=10		ロツカクアナボルト M4X0.7 L=10	2
40		WS-0410002-KP	SPRING WASHER		ハネサカネ M4	2
41		WP-0430800-SD	WASHER M4		ヒラサカネ コカタル M4	2
42		G5132-116-B00	FOLDING BRACKET		オリコミフラケツト	1
43	◇01	G5120-116-CA0	FOLDING PLATE, RIGHT ASM.		オリコミイタ ミキ クミ	1
44	◇02	G5120-116-DA0	FOLDING PLATE, RIGHT A ASM.		オリコミイタ ミキ A クミ	1
45		G5122-116-B00	REFLECTION SHEET, LARGE		ハンシヤシート タイ	(1)
46		G5123-116-000	REFLECTION SHEET, SMALL		ハンシヤシート	(1)

Note (注記) ◇01 ..... For 9.5, 10, 12, 14 mm

◇02 ..... For 16, 18, 20 mm

◇03 ..... For varied double welt (right) 10 ~ 20 mm

9.5、10、12、14mm用

16、18、20mm用

変形両玉縁(右) 10~20mm用

7. CLAMP FOOT COMPONENTS (4)

大押工関係 (4)

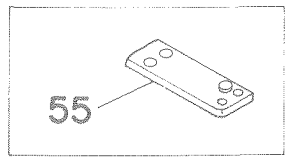
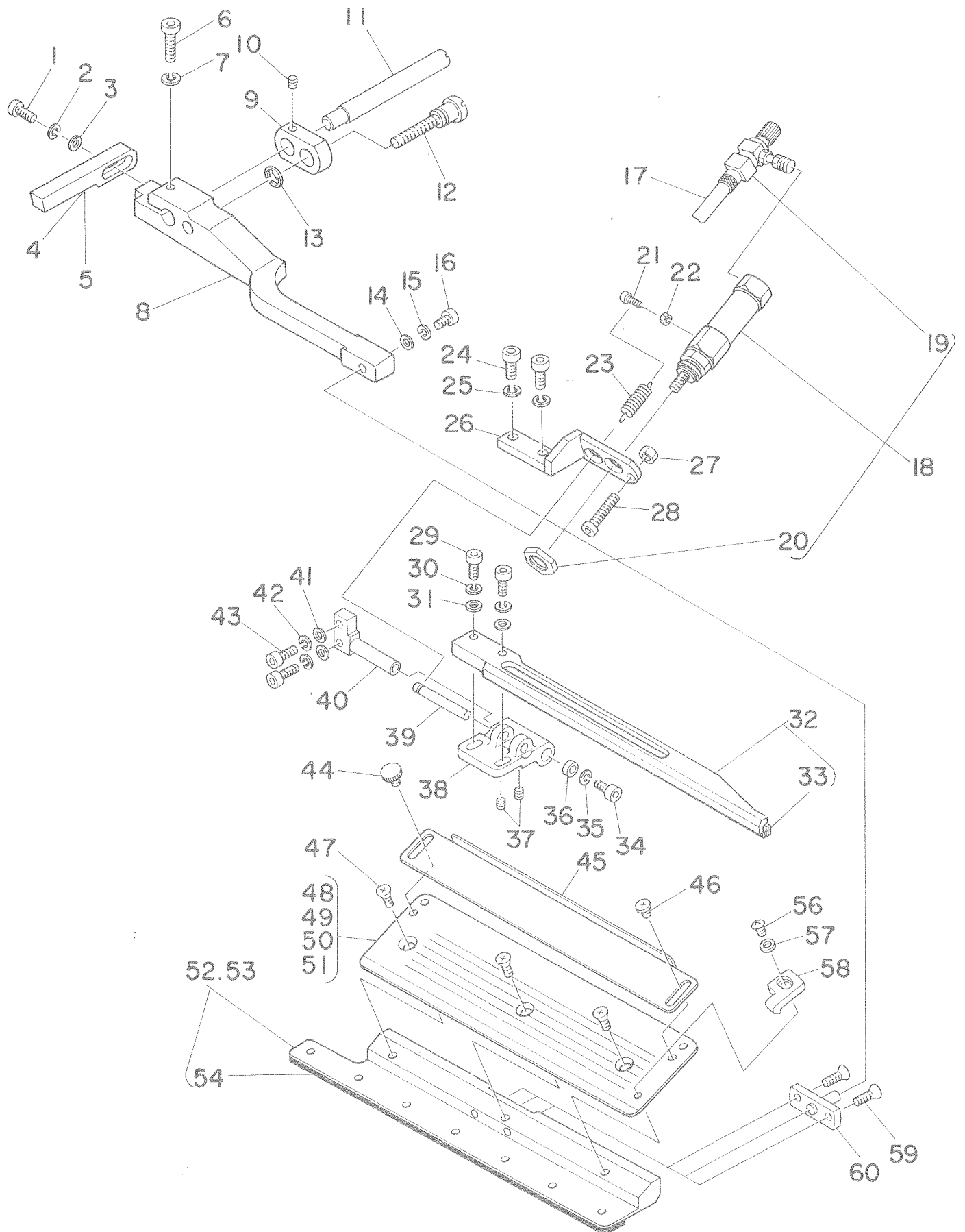

Ref. No.	Note	Part No. 品番	Description	E. C. 変更年月	品名	Amt. Req. 数量
1		SM-6041202-SP	SCREW M4X0.7 L=12		ロツカクアツホルト M4X0.7 L=12	1
2		WS-0410002-KP	SPRING WASHER		ハネツカカネ M4	1
3		WP-0430800-SD	WASHER M4		ヒラツカカネ コカダマ M4	1
4	◇01	G5130-116-C00	FOLDING PLATE STOPPER, RIGHT		オリコミイタ ストツハ- ミキ	1
5	◇02	G5130-116-D00	FOLDING PLATE STOPPER, RIGHT A		オリコミイタ ストツハ- ミキ A	1
6		SM-6052002-SP	SCREW M5X0.8 L=20		ロツカクアツホルト M5X0.8 L=20	1
7		WS-0510002-KP	SPRING WASHER		ハネツカカネ M5	1
8		G5105-116-A00	CLAMP FOOT SUPPORT ARM, RIGHT		クイオツイ シシア-ム ミキ	1
9		G5154-116-B00	SLIDING METAL		クイオツイ シシア-ム スライトイタ	1
10		SM-8040502-SP	SCREW M4X0.7 L=5		トメネシ M4X0.7 L=5	1
11		G5146-116-A00	SLIDING SHAFT		クイオツイ シシア-ム スラストシヤク	1
12		G5124-116-B00	HINGE SCREW		オリコミア-ム	1
13		RE-0600000-KO	SNAP RING 6		Eカダマ M6	1
14		WP-0450801-SD	WASHER 4.5X10.0X0.8		ヒラツカカネ 4.5X10X0.8	1
15		WS-0410002-KP	SPRING WASHER		ハネツカカネ M4	1
16		SM-6040802-SP	SCREW M4X0.7 L=8		ロツカクアツホルト M4X0.7 L=8	1
17		G5464-116-000	TUBE HOSE, GREEN		チユ-フホ-ス ミトナリ	1
18		G5410-116-AA0	FLAP CLAMPING CYLINDER ASM.		フリツフオツイ シリンダ クミ	1
19		G5423-116-000	SPEED CONTROLLER		スヒ-ト コントロ-ラ B	(1)
20		NM-6100618-SB	NUT M10X1.25		ロツカクナツ M10X1.25	(1)
21		SM-6031002-SP	SCREW M3X0.5 L=10		ロツカクアツホルト M3X0.5 L=10	1
22		NM-6030001-SD	NUT M3X0.5		ロツカクナツ M3X0.5 132	1
23		G5128-116-000-A	FLAP CLAMPING CYLINDER SPRING		フリツフオツイ シリダハネ	1
24		SM-6051202-SP	SCREW M5X0.8 L=12		ロツカクアツホルト M5X0.8 L=12	2
25		WS-0510002-KP	SPRING WASHER		ハネツカカネ M5	2
26		G5147-116-D00	CYLINDER BRACKET, RIGHT		フリツフオツイ シリンダフアラケツト	1
27		NM-6060001-SD	NUT M4X0.7		ロツカクナツ M4X0.7 132	1
28		G5160-116-A00	FLAP STOPPER SCREW		フリツフオツイ ストツハ-	1
29		SM-6041002-SP	SCREW M4X0.7 L=10		ロツカクアツホルト M4X0.7 L=10	2
30		WS-0410002-KP	SPRING WASHER		ハネツカカネ M4	2
31		WP-0430800-SD	WASHER M4		ヒラツカカネ コカダマ M4	2
32		G5141-116-CA0	FLAP PRESSER, RIGHT ASM.		フリツフオツイ ミキ クミ	1
33		G5143-116-A00	FLAP PRESSER RUBBER SOLE		フリツフオツイ コム	(1)
34		SM-6041002-SP	SCREW M4X0.7 L=10		ロツカクアツホルト M4X0.7 L=10	1
35		WS-0410002-KP	SPRING WASHER		ハネツカカネ M4	1
36		G5151-116-D00	WASHER		フリツフ シチンシヤク クツシヤ	1
37		SM-8030502-SP	SCREW M3X0.5 L=5		トメネシ M3X0.5 L=5	2
38		G5149-116-C00	FLAP PRESSER ARM, RIGHT		フリツフオツイ ア-ム ミキ	1
39		G5148-116-C00	PIN		フリツフオツイ ヒョウ	1
40		G5151-116-C00	FLAP PRESSER PIVOT STUD		フリツフ シチンシヤク	1
41		WP-0430800-SD	WASHER M4		ヒラツカカネ コカダマ M4	2
42		WS-0410002-KP	SPRING WASHER		ハネツカカネ M4	2
43		SM-6041202-SP	SCREW M4X0.7 L=12		ロツカクアツホルト M4X0.7 L=12	2
44		G5847-116-000	KNOB SCREW		ツマミネシ	1
45		G5140-116-000	FLAP SCALE		フリツフスケール	1
46		SM-5040451-SC	SCREW M4X0.7 L=4		ハイントコネシ M4 L=4	1
47		SM-1040601-SP	SCREW M4X0.7 L=6		ガラコネシ M4X0.7 L=6	3
48	◇01	G5138-116-C00	FLAP BASE PLATE, RIGHT		フリツフヘ-ス ミキ	1
49	◇02	G5138-116-D00	FLAP BASE PLATE, RIGHT A		フリツフヘ-ス ミキ A	1
50	◇03	G5138-116-E00	FLAP BASE PLATE, RIGHT E		フリツフヘ-ス ミキ E	1
51	◇04	G5138-116-F00	FLAP BASE PLATE, RIGHT F		フリツフヘ-ス ミキ F	1
52	◇01	G5135-116-CA0	GARMENT CLAMP PLATE, RIGHT C ASM.		ミコロクランフ ミキ C クミ	1
53	◇02	G5135-116-DA0	GARMENT CLAMP PLATE, RIGHT D ASM.		ミコロクランフ ミキ D クミ	1
54		G5152-116-000	RUBBER SOLE		ミコロクランフ コム	1
55	◇05	G5152-116-A00	RUBBER SOLE A		ミコロクランフ コム A	1
56		SM-3030451-SP	SCREW M3 L=4		マルコネシ M3X0.5 L=4	1
57		WP-0320501-SD	WASHER M3		ヒラツカカネ ミカマ M3	1
58		G5139-116-A00	FLAP STOPPER		フリツフストツハ-	1
59		SM-1041001-SP	SCREW M4X0.7 L=10		ガラコネシ M4X0.7 L=10	2
60		G5144-116-C00	CLAMPING PIVOT PIN		クイオツイ クランフ シチンシヤク	1

Note (注記) ◇01 ..... For 9.5, 10, 12, 14 mm  
◇02 ..... For 16, 18, 20 mm  
◇03 ..... For varied double welt (right) 10, 12, 14 mm  
◇04 ..... For varied double welt (right) 16, 18, 20 mm  
◇05 ..... For heavy-weight materials

9.5、10、12、14mm用  
16、18、20mm用  
変形両玉縁(右) 10、12、14mm用  
変形両玉縁(右) 16、18、20mm用  
厚物用

8. RAPID FEED COMPONENTS (1)  
 縫製送り関係 (1)

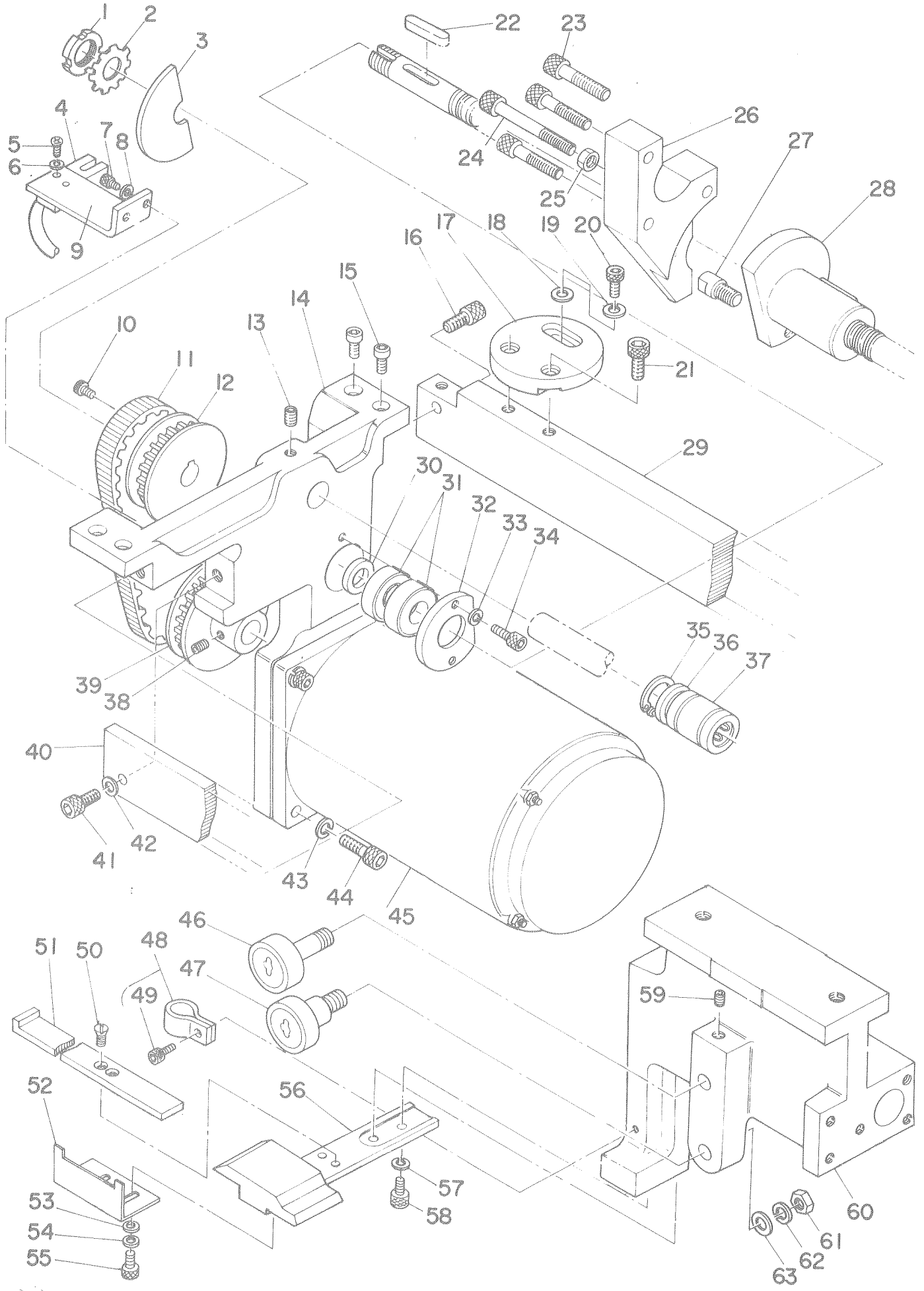

Ref. No.	Note 注記	Part No. 品番	Description	E. C. 変更年月	品名	Amt. Req. 数量
1		G5801-116-000	DISMOUNTING NUT		ディスマウンティング ナット	1
2		G5802-116-000	DISMOUNTING WASHER		ディスマウンティング ワッシャ	1
3		G5214-116-000	SENSOR DRIVING PLATE		センサ駆動プレート	1
4		G6016-116-0A0	CONTACTLESS SWITCH ASM.		ムセツテンスイッチ クミ	1
5		SM-3030601-SP	SCREW M3X0.5 L=6		マルユニシ M3X0.5 L=6	2
6		WS-0310002-KP	SPRING WASHER		ハネワッシャ M3	2
7		SM-6041202-SP	SCREW M4X0.7 L=12		ロツカクアナボルト M4X0.7 L=12	2
8		WS-0410002-KP	SPRING WASHER		ハネワッシャ M4	2
9		G5215-116-000	SENSOR INSTALLATION BASE		センサトリツケベース	1
10		SM-6041552-SP	SCREW M4X0.7 L=15		ロツカクアナボルト M4X0.7 L=15	2
11		G5834-116-000	TIMING BELT		タイミングベルト	1
12		G5213-116-000	TIMING PULLEY		タイミングプーリ B	1
13		SM-8061202-SP	SCREW M6X0.8 L=12		トメネシ M6 L=12	1
14		G5204-116-000-A	STEPPING MOTOR BASE		ハルモータベース	1
15		SM-6081552-SP	SCREW M8 L=15		ロツカクアナボルト M8 L=15	4
16		SM-6082002-SP	SCREW M8 L=20		ロツカクアナボルト M8 L=20	1
17		G5208-116-000	FRAME FASTENER		ワケ トリツケサ	1
18		WP-0841600-SD	WASHER M8		ヒラサワッシャ コカタマ M8	1
19		WS-0610002-KP	SPRING WASHER		ハネワッシャ	1
20		SM-6063002-SP	SCREW M6 L=30		ロツカクアナボルト M6 L=30	1
21		SM-6082502-SP	SCREW M8 L=25		ロツカクアナボルト M8 L=25	2
22		G5803-116-000	KEY		キ	1
23		SM-6052502-SP	SCREW M5 L=25		ロツカクアナボルト M5X0.8 L=25	3
24		SM-6054002-SP	SCREW M5 L=40		ロツカクアナボルト M5X0.8 L=40	1
25		NM-6050001-SD	NUT M5X0.8		ロツカクナット M5X0.8 152	1
26		G5229-116-A00	FEED PLATE		オクリプレート	1
27		G5228-116-A00	ROTATING STOPPER PIN		マワリ止めピン	1
28		G5207-116-0A0	BALL SCREW ASM.		ボールネジ クミ	1
29		G5202-116-000-A	SIDE FRAME		カクワケ 2	1
30		G5211-116-000	COLLAR, D=20		カラ	1
31		G5809-116-000	ANGULAR CONTACT BALL BEARING		アソキスラ タマシクウ	2
32		G5210-116-000	BEARING CAP		ヘアリック キャップ	1
33		WS-0510002-KP	SPRING WASHER		ハネワッシャ M5	2
34		SM-6051552-SP	SCREW M5 L=15		ロツカクアナボルト M5X0.8 L=15	2
35		G5825-116-000	STOP RING		アチヨーストツフリック	1
36		G5835-116-000	FELT SEAL		LM30 フェルトシール	1
37		G5810-116-000	SLIDE BEARING		スライトヘアリック	1
38		SM-8061002-SP	SCREW M6X0.8 L=10		トメネシ M6 L=10	1
39		G5212-116-000	TIMING PULLEY		タイミングプーリ A	1
40		G5206-116-000	GUIDE RAIL		ガイドレール	1
41		SM-6082002-SP	SCREW M8 L=20		ロツカクアナボルト M8 L=20	1
42		WS-0820002-KP	SPRING WASHER		ハネワッシャ M8	1
43		WS-0610002-KP	SPRING WASHER		ハネワッシャ	4
44		SM-6062002-SP	SCREW M6 L=20		ロツカクアナボルト M6 L=20	4
45		G6029-116-000	STEPPING MOTOR		ハルモータ	1
46		G5821-116-000	CAM FOLLOWER		カムフォロア A	1
47		G5822-116-000	ECCENTRIC CAM FOLLOWER		エキセントリックカムフォロア	1
48		G5848-116-0A0	NYLON CLIP ASM.		ナイロンクリップ クミ	1
49		SM-6040802-SP	SCREW M4X0.7 L=8		ロツカクアナボルト M4X0.7 L=8	(1)
50		SM-1041001-SP	SCREW M4X0.7 L=10		サラユニシ M4X0.7 L=10	2
51		G5256-116-A00	PLATE		ウケイタ	1
52		G5254-116-000	POSITIONER		イチケンチャイタ	1
53		WP-0430800-SD	WASHER M4		ヒラサワッシャ コカタマ M4	2
54		WS-0410002-KP	SPRING WASHER		ハネワッシャ M4	2
55		SM-6041002-SP	SCREW M4X0.7 L=10		ロツカクアナボルト M4X0.7 L=10	2
56		G5227-116-A00	LIMITER BLOCK		リミッター	1
57		WS-0510002-KP	SPRING WASHER		ハネワッシャ M5	2
58		SM-6051552-SP	SCREW M5 L=15		ロツカクアナボルト M5X0.8 L=15	2
59		SM-8061202-SP	SCREW M6X0.8 L=12		トメネシ M6 L=12	1
60		G5216-116-A00	SLIDE CASE		スライトケース	1
61		NM-6120001-SN	NUT M12		ロツカクナット M12 152	1
62		WS-1220002-KP	SPRING WASHER		ハネワッシャ M12	1
63		WP-1302501-SD	WASHER M12		ヒラサワッシャ M12	1

9. RAPID FEED COMPONENTS (2)

縫製送り関係 (2)

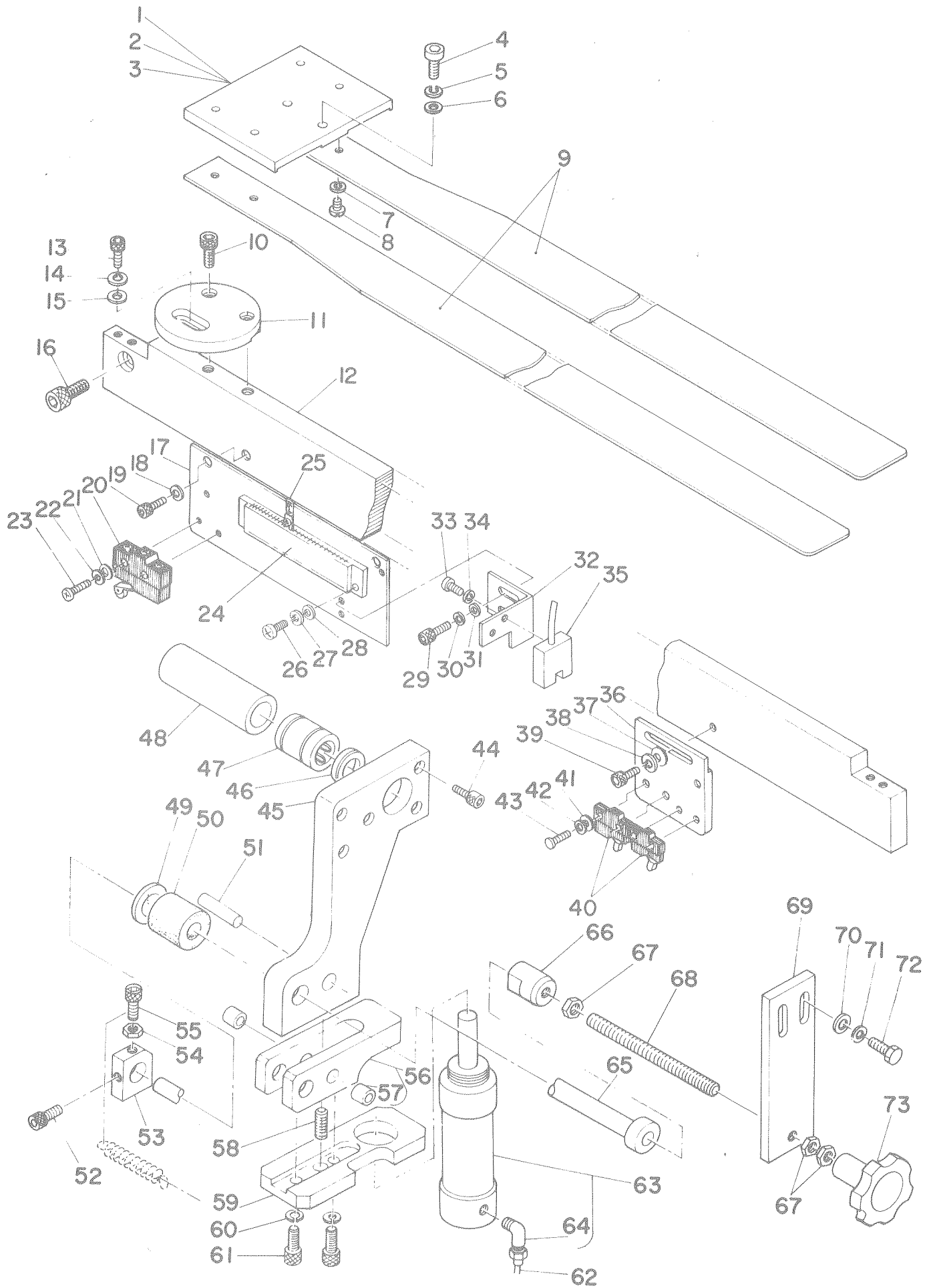

Ref. No.	Note 注記	Part No. 品番	Description	E. C. 変更年月	品名	Amt. Req. 数量
1	◇01	G5127-116-A00	SHIM BASE 10,12MM		シキイタダイ	1
2	◇02	G5127-116-B00	SHIM BASE 14,16MM		シキイタダイ	1
3	◇03	G5127-116-C00	SHIM BASE 18,20MM		シキイタダイ	1
4		SM-6051202-SP	SCREW M5X0.8 L=12		ロツカクアナボルト M5X0.8 L=12	2
5		WS-0510002-KP	SPRING WASHER		ハネサカネ M5	2
6		WP-0531000-SD	WASHER M5		ヒラサカネ コカタマル M5	2
7		WS-0441040-KP	SPRING WASHER 4.4X7.4X1		ハネサカネ 4.4X7.4X1	4
8		SS-5090610-SP	SCREW 9/64-40 L=6		トラスネジ 9/64-40 L=6	4
9		G5125-116-A00	SHIM		シキイタ	2
10		SM-6082502-SP	SCREW M8 L=25		ロツカクアナボルト M8 L=25	2
11		G5208-116-000	FRAME FASTENER		ワク トリツケサ	1
12		G5201-116-000-A	SIDE FRAME		カクワク 1	1
13		SM-6063002-SP	SCREW M6 L=30		ロツカクアナボルト M6 L=30	1
14		WS-0610002-KP	SPRING WASHER		ハネサカネ	1
15		WP-0841600-SD	WASHER M8		ヒラサカネ コカタマル M8	1
16		SM-6082002-SP	SCREW M8 L=20		ロツカクアナボルト M8 L=20	1
17		G5249-116-A00	OVERRURR LIMITING PLATE		オーパ-ラン リミットプレート	1
18		WS-0610002-KP	SPRING WASHER		ハネサカネ	2
19		SM-6061552-SP	SCREW M6 L=15		ロツカクアナボルト M6 L=15	2
20		HA-0007000-00	MICROSWITCH		マイクロスイッチ	1
21		WP-0430800-SD	WASHER M4		ヒラサカネ コカタマル M4	2
22		WS-0410002-KP	SPRING WASHER		ハネサカネ M4	2
23		SM-3042252-SP	SCREW M4X0.7 L=22		マルコネシ M4X0.7 L=22	2
24		G6027-116-000	TERMINAL BLOCK		タンシタダイ	1
25		G6040-116-0A0	AS4 LED ASM.		LED クミ	1
26		SM-3041551-SP	SCREW M4X0.7 L=15		マルコネシ M4X0.7 L=15	2
27		WS-0410002-KP	SPRING WASHER		ハネサカネ M4	2
28		WP-0430800-SD	WASHER M4		ヒラサカネ コカタマル M4	2
29		SM-6040802-SP	SCREW M4X0.7 L=8		ロツカクアナボルト M4X0.7 L=8	2
30		WS-0410002-KP	SPRING WASHER		ハネサカネ M4	2
31		WP-0430800-SD	WASHER M4		ヒラサカネ コカタマル M4	2
32		G5255-116-000	CONTACTLESS SWITCH PLATE		△セツチンスイッチ トリツケイタ	1
33		SM-3030601-SP	SCREW M3X0.5 L=6		マルコネシ M3X0.5 L=6	2
34		WS-0310002-KP	SPRING WASHER		ハネサカネ M3	2
35		G6054-116-0A0	CONTACTLESS SWITCH ASM.		AS4 キンセツスイツチ クミ	1
36		G5248-116-A00	START POSITION LIMITING PLATE		ケンテンリミット プレート	1
37		WP-0641601-SD	WASHER M6		ヒラサカネ ミカキマル M6	1
38		WS-0610002-KP	SPRING WASHER		ハネサカネ	1
39		SM-6061552-SP	SCREW M6 L=15		ロツカクアナボルト M6 L=15	1
40		HA-0007000-00	MICROSWITCH		マイクロスイッチ	2
41		WP-0430800-SD	WASHER M4		ヒラサカネ コカタマル M4	4
42		WS-0410002-KP	SPRING WASHER		ハネサカネ M4	4
43		SM-3042252-SP	SCREW M4X0.7 L=22		マルコネシ M4X0.7 L=22	4
44		SM-6052002-SP	SCREW M5X0.8 L=20		ロツカクアナボルト M5X0.8 L=20	5
45		G5219-116-A00	SHAFT CLAMPING BASE		シクコチイタダイ	1
46		G5835-116-000	FELT SEAL		LM30- フェルトシール	1
47		G5810-116-000	SLIDE BEARING		スライトベアリング	1
48		G5217-116-000	DISTANCE PIESE		チイスダンスピース	1
49		G5251-116-000	WASHER D=25		ワカネ	1
50		G5275-116-000	RUBBER CUSHION		タンパ-ゴム	1
51		G5223-116-A00	PIN		ピン	1
52		SM-6051002-SP	SCREW M5 L=10		ロツカクアナボルト M5X0.8 L=10	1
53		G5221-116-000-A	SPRING ANCHOR COLLAR		ハネカケカワ	1
54		NM-6050001-SD	NUT M5X0.8		ロツカクナツト M5X0.8 152	1
55		SM-6052002-SP	SCREW M5X0.8 L=20		ロツカクアナボルト M5X0.8 L=20	1
56		G5224-116-AA0	LOCK BLOCK ASM.		ロツクブロック クミ	1
57		G5817-116-B00	DRY METAL		ドライメタル	(2)
58		SM-6061552-SP	SCREW M6X0.8 L=15		トメネシ M6 L=15	1
59		G5235-116-A00	SHAFT HELD CYLINDER BASE		エプ-シリンドクダイ	1
60		WS-0610002-KP	SPRING WASHER		ハネサカネ	2
61		SM-6061552-SP	SCREW M6 L=15		ロツカクアナボルト M6 L=15	2
62		G5460-116-000	TUBE HOSE, RED		チューブホース アカ	1
63		G5404-116-0A0	SHAFT HELD CYLINDER ASM.		シクコチイタ- シリンドク- クミ	1
64		G5445-116-000	ELBOW UNION		エルボユニオン C	(1)
65		G5220-116-000	CORNER KNIFE FEED SHAFT		メスヒツハシリシク	1
66		G5234-116-000	STOPPER		ストツハ-	1
67		NM-6080001-SD	NUT M8X1.25		ロツカクナツト M8 152	3
68		G5233-116-000	STUD		ネシホ-	1
69		G5232-116-000	STOPPER INSTALLATION PLATE		ストツハ-トリツケイタ	1
70		WP-0641601-SD	WASHER M6		ヒラサカネ ミカキマル M6	2
71		WS-0610002-KP	SPRING WASHER		ハネサカネ	2
72		SM-9061553-SP	SCREW M6 L=15		ロツカクボルト M6 L=15	2
73		G5836-116-000	KNOB		エンフ-ラフ	1

Note (注記) ◇01 ..... For 9.5, 10, 12 mm  
◇02 ..... For 14, 16 mm  
◇03 ..... For 18, 20 mm

9.5、10、12mm用  
14、16mm用  
18、20mm用

10. RAPID FEED & CORNER KNIFE COMPONENTS (1)

縫製送り・コーナーメス関係 (1)

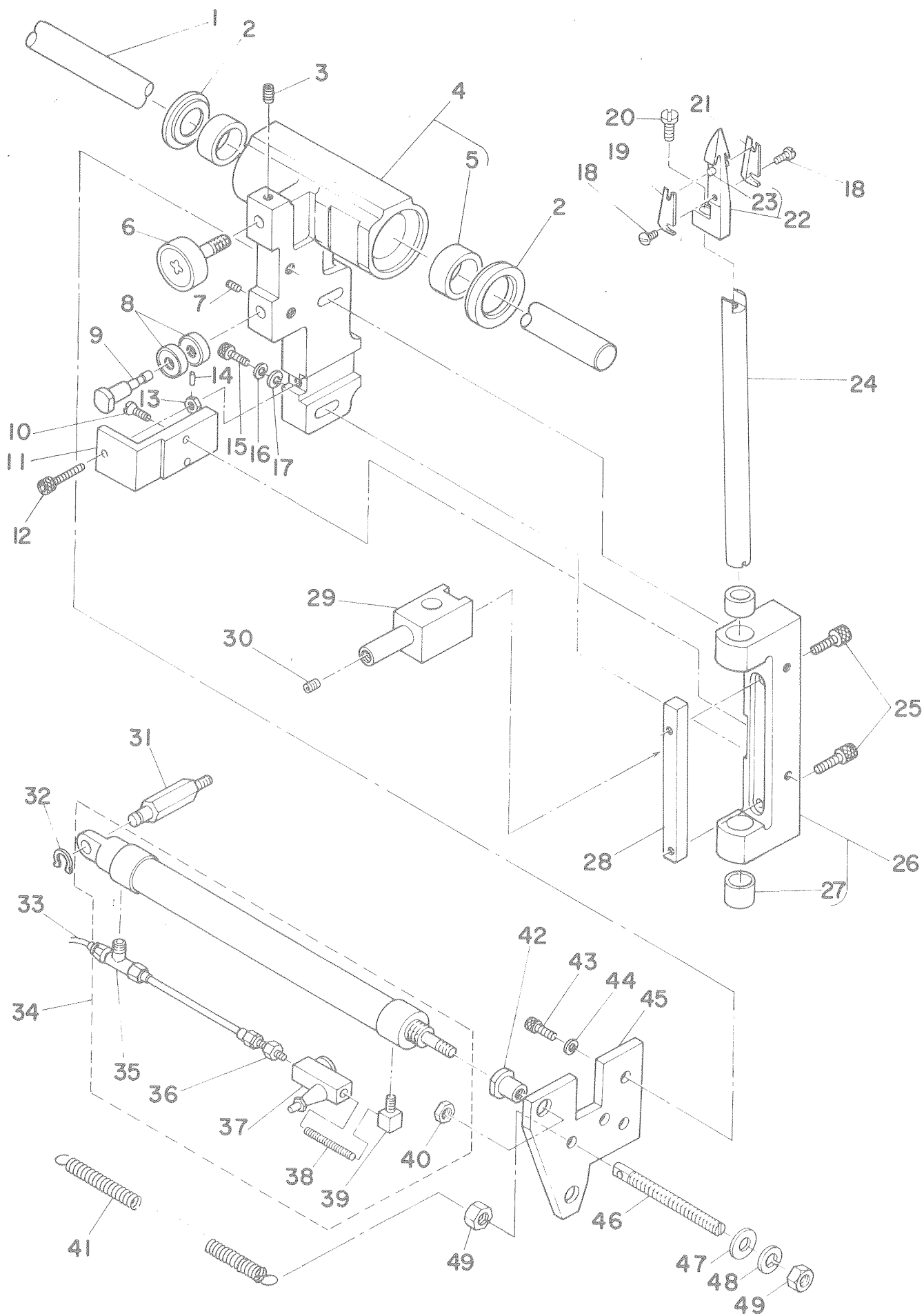



Ref. No.	Note	Part No. 品番	Description	E. C. 変更年月	品名	Amt. Req. 数量
1		G5205-116-000	STRAIGHT SHAFT		リニアシャフト	1
2		G5835-116-000	FELT SEAL		LM30- フィルトシール	2
3		SM-8061202-SP	SCREW M6X0.8 L=12		トメネシ M6 L=12	1
4		G5218-116-AA0	SLIDE BASE ASM.		スライドメタルダイヤクミ	1
5		G5817-116-000	DRY BEARING		ドライハブアリング C	(2)
6		G5821-116-000	CAM FOLLOWER		カムフォロアー A	1
7		SM-8050802-SP	SCREW M5X0.8 L=8		トメネシ M5X0.8 L=8	1
8		G5808-116-000	RADIAL BALL BEARING		ラジアルボールハブアリング B	2
9		G5230-116-000	ECCENTRIC PIN		エキセントリック	1
10		SM-1041201-SP	SCREW M4X0.7 L=12		サラコネシ M4X0.7 L=12	2
11		G5245-116-000	ADJUSTING CLAMP		アジャスタクランプ	1
12		SM-6063002-SP	SCREW M6 L=30		ロツカクアナボルト M6 L=30	1
13		NM-6060001-SD	NUT M6		ロツカクナツト M6 152	1
14		PS-0200102-KP	SPRING PIN 2X10		スプリングピン 2X10	1
15		SM-6063502-SP	SCREW M6 L=35		ロツカクアナボルト M6 L=35	2
16		WS-0610002-KP	SPRING WASHER		ハネサカネ	2
17		WP-0641601-SD	WASHER M6		ヒラサカネ ミカキマル M6	2
18		SS-5060410-SL	SCREW 3/32-56 L=3.5		トラスネシ 3/32-56 L=3.5	2
19		G5252-116-000	CORNER KNIFE		コーナーメス	1
20		SS-6111610-SP	SCREW 11/64-40 L=16		ヒラネシ 11/64-40 L=16	1
21		G5253-116-000	CORNER KNIFE		コーナーメス	1
22	◇01	G5246-116-AA0	KNIFE HOLDER ASM. 10MM		メスホルダー 10ミリ クミ	1
23		G5830-116-000	SPRING PIN		メスホルダーピン	(1)
24		G5243-116-000	LIFTING ROD		シヨ-コ-ロツク	1
25		SM-6041552-SP	SCREW M4X0.7 L=15		ロツカクアナボルト M4X0.7 L=15	2
26		G5241-116-0A0-A	MOVING CORNER KNIFE SHAFT BASE ASM.		イットーソクメス シャフトダイヤクミ	1
27		G5247-116-000	BUSHING		メスホルダーブッシュ	(2)
28		G5242-116-000-A	SLIDE PLATE		シユートプレート	1
29		G5244-116-000	ROD BOSS		ロツクボス	1
30		SM-8082002-SP	SCREW M8 L=20		トメネシ M8 L=20	1
31		G5209-116-000	CYLINDER INSTALLATION PIN		シリントク マウントピン	1
32		G5824-116-000	STOP RING		ストップリング	1
33		G5462-116-000	TUBE HOSE, BLACK		チューブホース クロ	1
34		G5406-116-AA0	KNIFE RETURNING CYLINDER ASM.		コーナーメス モトシリントク クミ	1
35		G5452-116-000	DOUBLE-ENDED TEE UNION		リヨ-クチ チューブユニオン B	(1)
36		G5441-116-000	HALF UNION		ハーフユニオン B	(1)
37		G5422-116-000	SPEED CONTROLLER		スピードコントローラー A	(1)
38		G5436-116-000	LONG NIPPLE		ロングニツフル	(1)
39		G5453-116-000	PT ELBOW		PT エルボウ	(1)
40		NM-6080002-SB	NUT M8		ロツカクナツト M8 352	(1)
41		G5231-116-000	SPRING		ヒキモトシハネ	1
42		G5226-116-000	CYLINDER EDGE		シリントクエッジ	1
43		SM-6062502-SP	SCREW M6 L=25		ロツカクアナボルト M6 L=25	2
44		WS-0610002-KP	SPRING WASHER		ハネサカネ	2
45		G5222-116-000-A	DRIVING PLATE		サトプレート	1
46		G5261-116-000	SPRING ANCHOR		ハネカケ	1
47		WP-0641601-SD	WASHER M6		ヒラサカネ ミカキマル M6	1
48		WS-0610002-KP	SPRING WASHER		ハネサカネ	1
49		NM-6060001-SD	NUT M6		ロツカクナツト M6 152	2

Note (注記) ◇01 ..... Please refer to the table of exchanging parts on page 55, 56.

55, 56ページの交換部品一覧表を  
ご参照下さい。

11. RAPID FEED & CORNER KNIFE COMPONENTS (2)  
 縫製送り・コーナメス関係 (2)

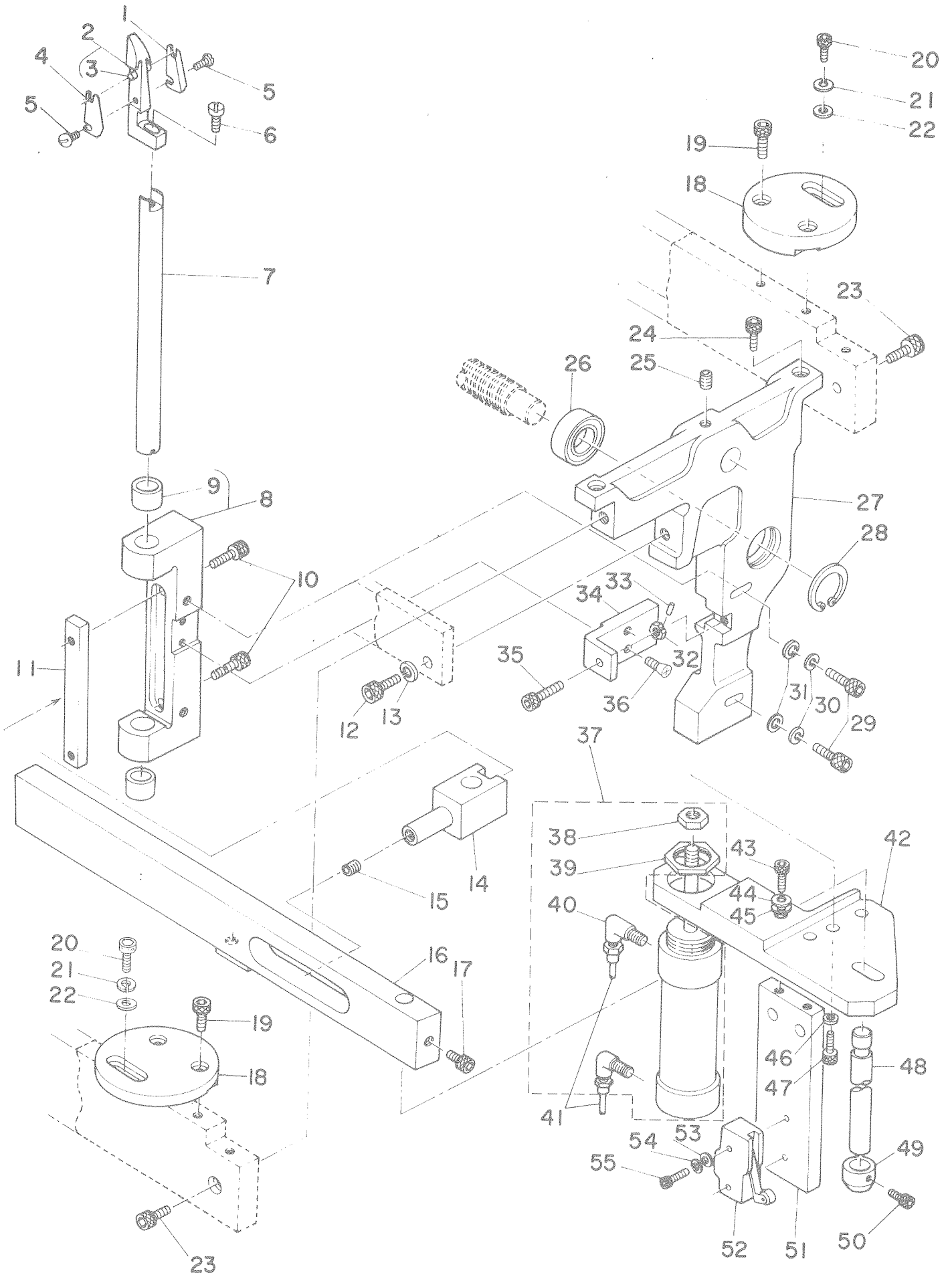

Ref. No.	Note	Part No. 品番	Description	E. C. 変更年月	品名	Amt. Req. 数量
1		G5253-116-000	CORNER KNIFE		コーナメス	1
2	◇01	G5246-116-AA0	KNIFE HOLDER ASM. 10MM		メスホルダ <sup>ホ</sup> -10ミリ クミ	1
3		G5830-116-000	SPRING PIN		メスホルダ <sup>ホ</sup> -ヒ <sup>ン</sup>	(1)
4		G5252-116-000	CORNER KNIFE		コーナメス	1
5		SS-5060410-SL	SCREW 3/32-56 L=3.5		トラスネジ <sup>シ</sup> 3/32-56 L=3.5	2
6		SS-6111610-SP	SCREW 11/64-40 L=16		ヒラネジ <sup>シ</sup> 11/64-40 L=16	1
7		G5243-116-000	LIFTING ROD		シヨ-コーロツク <sup>ホ</sup>	1
8		G5240-116-0A0-A	CORNER KNIFE SHAFT BASE ASM.		コテイワツクカクメス シ <sup>ク</sup> ク <sup>ホ</sup> イ クミ	1
9		G5247-116-000	BUSHING		メスホルダ <sup>ホ</sup> -フ <sup>ツ</sup> ツシ	(2)
10		SM-6041552-SP	SCREW M4X0.7 L=15		ロツクアア <sup>ホ</sup> ルト M4X0.7 L=15	2
11		G5242-116-000-A	SLIDE PLATE		シユ-ト <sup>ホ</sup> -イタ	1
12		SM-6082002-SP	SCREW M8 L=20		ロツクアア <sup>ホ</sup> ルト M8 L=20	1
13		WS-0820002-KP	SPRING WASHER		ハ <sup>ホ</sup> ネツ <sup>ホ</sup> カ <sup>ホ</sup> ネ M8	1
14		G5244-116-000	ROD BOSS		ロツク <sup>ホ</sup> ネ <sup>ホ</sup> ス	1
15		SM-8082002-SP	SCREW M8 L=20		トメネジ <sup>シ</sup> M8 L=20	1
16		G5236-116-000	KNIFE LIFTING GUIDE		メスシヨ-コーカ <sup>ホ</sup> イト <sup>ホ</sup>	1
17		SM-6061002-SP	SCREW M6 L=10		ロツクアア <sup>ホ</sup> ルト M6 L=10	1
18		G5208-116-000	FRAME FASTENER		ワク トリツケサ <sup>ホ</sup>	2
19		SM-6082502-SP	SCREW M8 L=25		ロツクアア <sup>ホ</sup> ルト M8 L=25	4
20		SM-6063002-SP	SCREW M6 L=30		ロツクアア <sup>ホ</sup> ルト M6 L=30	2
21		WS-0610002-KP	SPRING WASHER		ハ <sup>ホ</sup> ネツ <sup>ホ</sup> カ <sup>ホ</sup> ネ	2
22		WP-0841600-SD	WASHER M8		ヒラツ <sup>ホ</sup> カ <sup>ホ</sup> ネ コカ <sup>ホ</sup> タマル M8	2
23		SM-6082002-SP	SCREW M8 L=20		ロツクアア <sup>ホ</sup> ルト M8 L=20	2
24		SM-6081552-SP	SCREW M8 L=15		ロツクアア <sup>ホ</sup> ルト M8 L=15	2
25		SM-8061202-SP	SCREW M6X0.8 L=12		トメネジ <sup>シ</sup> M6 L=12	1
26		G5807-116-000	RADIAL BALL BEARING		ラシ <sup>ホ</sup> アル <sup>ホ</sup> ール <sup>ホ</sup> A <sup>ホ</sup> リンク <sup>ホ</sup> A	1
27		G5203-116-000-A	BEARING STAND		シ <sup>ク</sup> ク <sup>ホ</sup> ケ <sup>ホ</sup> タイ	1
28		RC-3500002-KP	RETAINING RING 35		カ <sup>ホ</sup> タ <sup>ホ</sup> メ <sup>ホ</sup> ク 35	1
29		SM-6063502-SP	SCREW M6 L=35		ロツクアア <sup>ホ</sup> ルト M6 L=35	2
30		WS-0610002-KP	SPRING WASHER		ハ <sup>ホ</sup> ネツ <sup>ホ</sup> カ <sup>ホ</sup> ネ	2
31		WP-0641601-SD	WASHER M6		ヒラツ <sup>ホ</sup> カ <sup>ホ</sup> ネ ミカ <sup>ホ</sup> タマル M6	2
32		NM-6060001-SD	NUT M6		ロツクアア <sup>ホ</sup> ルト M6 1シ	1
33		PS-0200102-KP	SPRING PIN 2X10		スフ <sup>ホ</sup> リンク <sup>ホ</sup> ヒ <sup>ン</sup> 2X10	1
34		G5245-116-000	ADJUSTING CLAMP		ア <sup>ホ</sup> シ <sup>ホ</sup> ヤ <sup>ホ</sup> スト <sup>ホ</sup> カ <sup>ホ</sup> ク	1
35		SM-6063002-SP	SCREW M6 L=30		ロツクアア <sup>ホ</sup> ルト M6 L=30	1
36		SM-1041201-SP	SCREW M4X0.7 L=12		サラコネジ <sup>シ</sup> M4X0.7 L=12	2
37		G5403-116-AA0	KNIFE LIFTING CYLINDER ASM.		コーナ-メス シヨウコ- リンク <sup>ホ</sup> クミ	1
38		NM-6100618-SB	NUT M10X1.25		ロツクアア <sup>ホ</sup> ルト M10X1.25	(1)
39		G5468-116-000	NUT		トリツケナツト	(1)
40		G5445-116-000	ELBOW UNION		エル <sup>ホ</sup> ホ <sup>ホ</sup> ユニオン C	(2)
41		G5464-116-000	TUBE HOSE, GREEN		チユ-フ <sup>ホ</sup> ホ-ス ミト <sup>ホ</sup> リ	1
42		G5235-116-000	CYLINDER INSTALLATION BASE		シリンク <sup>ホ</sup> タイ	1
43		SM-6042002-SP	SCREW M4X0.7 L=20		ロツクアア <sup>ホ</sup> ルト M4X0.7 L=20	2
44		WS-0410002-KP	SPRING WASHER		ハ <sup>ホ</sup> ネツ <sup>ホ</sup> カ <sup>ホ</sup> ネ M4	2
45		WP-0430800-SD	WASHER M4		ヒラツ <sup>ホ</sup> カ <sup>ホ</sup> ネ コカ <sup>ホ</sup> タマル M4	2
46		WS-0610002-KP	SPRING WASHER		ハ <sup>ホ</sup> ネツ <sup>ホ</sup> カ <sup>ホ</sup> ネ	2
47		SM-6062502-SP	SCREW M6 L=25		ロツクアア <sup>ホ</sup> ルト M6 L=25	2
48		G5237-116-000	AUXILIARY SHAFT		サフ <sup>ホ</sup> シ <sup>ホ</sup> ク	1
49		G5238-116-000	LIMITING DOG		リミツト <sup>ホ</sup> ツク	1
50		SM-6051002-SP	SCREW M5 L=10		ロツクアア <sup>ホ</sup> ルト M5X0.8 L=10	1
51		G5239-116-000-A	LIMITER FASTENER		リミツト <sup>ホ</sup> リツケク	1
52		HA-0007000-00	MICROSWITCH		マイク <sup>ホ</sup> ロス <sup>ホ</sup> イツ	1
53		WP-0430800-SD	WASHER M4		ヒラツ <sup>ホ</sup> カ <sup>ホ</sup> ネ コカ <sup>ホ</sup> タマル M4	2
54		WS-0410002-KP	SPRING WASHER		ハ <sup>ホ</sup> ネツ <sup>ホ</sup> カ <sup>ホ</sup> ネ M4	2
55		SM-3042252-SP	SCREW M4X0.7 L=22		マルコネジ <sup>シ</sup> M4X0.7 L=22	2

Note (注記) ◇01 ..... Please refer to the table of exchanging parts on page 55, 56.

55, 56ページの交換部品一覧表をご参照下さい。

12. BINDER COMPONENTS (1)  
 バインダー関係 (1)

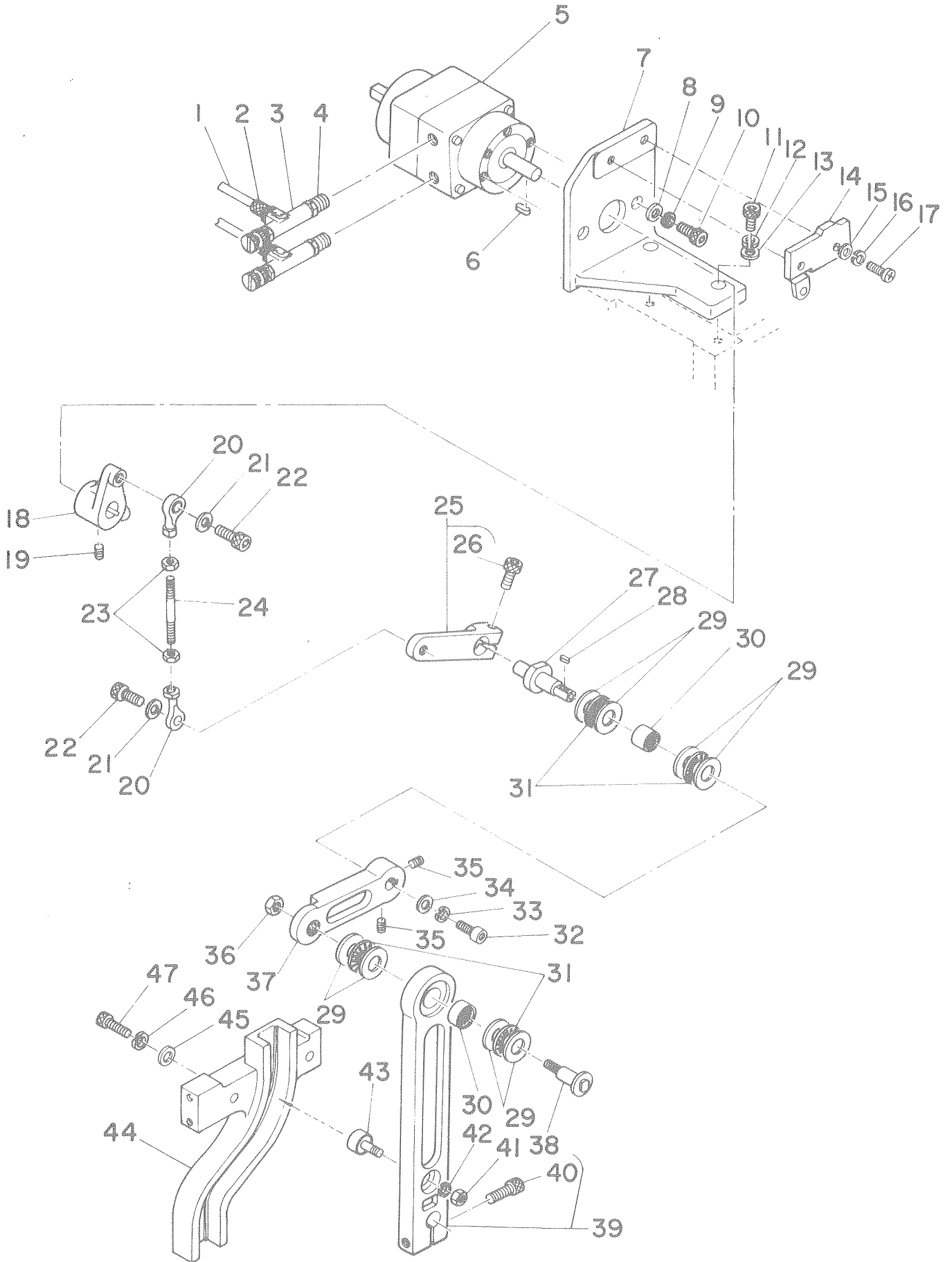

Ref. No.	Note 注記	Part No. 品番	Description	E. C. 変更年月	品名	Amt. Req. 数量
1		G5464-116-000	TUBE HOSE, GREEN		チューブホース ミトマリ	2
2		G5411-116-000	HOSE NIPPLE		ホースニツフル	2
3		G5423-116-A00	SPEED CONTROLLER		スピードコントローラ B	2
4		G5489-116-A00	BUSHING		ブッシング	2
5		G5413-116-A00	ROTARY ACTUATOR		ハインター ショウゴ シリクター	1
6		G5414-116-000	KEY		キー	1
7		G5308-116-A00	ROTARY ACTUATOR BASE		ロータリー アクチエター	1
8		WP-0641601-SD	WASHER M6		ヒラサカネ ミカキマル M6	2
9		WS-0610002-KP	SPRING WASHER		ハネサカネ M6	2
10		SM-6062502-SP	SCREW M6 L=25		ロツカクアサネルト M6 L=25	2
11		SM-6061802-SP	SCREW M6 L=18		ロツカクアサネルト M6 L=18	2
12		WS-0610002-KP	SPRING WASHER		ハネサカネ	2
13		WP-0641601-SD	WASHER M6		ヒラサカネ ミカキマル M6	2
14		HA-0007000-00	MICROSWITCH		マイクロスイッチ	1
15		WP-0430800-SD	WASHER M4		ヒラサカネ コカクマル M4	2
16		WS-0410002-KP	SPRING WASHER		ハネサカネ M4	2
17		SM-3042252-SP	SCREW M4X0.7 L=22		マルコネシ M4X0.7 L=22	2
18		G5309-116-A00	OPERATION LEVER		ケントレハ	1
19		SM-8050602-SP	SCREW M5X0.8 L=6		トメネシ M5X0.8 L=6	1
20		G5826-116-000	ROD-END BEARING		ロツトエンド ショクウケ	2
21		WS-0610002-KP	SPRING WASHER		ハネサカネ	2
22		SM-6062002-SP	SCREW M6 L=20		ロツカクアサネルト M6 L=20	2
23		NM-6060001-SD	NUT M6		ロツカクナツト M6 152	2
24		G5310-116-A00	JOINTING SHAFT		シャフト	1
25		G5311-116-0A0	LEVER NO.1 ASM.		タイニレハ	1
26		SM-6062502-SP	SCREW M6 L=25		ロツカクアサネルト M6 L=25	(1)
27		G5312-116-000	LEVER PIN NO.2		タイニレハ	1
28		G5852-116-000	KEY		タイニレハ	1
29		G5814-116-000	THRUST WASHER		スラストワッシャ	8
30		G5812-116-000	SEPARABLE-CAGE NEEDLE BEARING		ニードルベアリング	2
31		G5813-116-000	THRUST NEEDLE BEARING		スラストニードルベアリング	4
32		SM-6051002-SP	SCREW M5 L=10		ロツカクアサネルト M5X0.8 L=10	1
33		WS-0510002-KP	SPRING WASHER		ハネサカネ M5	1
34		G5314-116-000	WASHER D=25		サカネ	1
35		SM-8050802-SP	SCREW M5X0.8 L=8		トメネシ M5X0.8 L=8	2
36		NM-6100001-SD	NUT M10		ロツカクナツト M10 152	1
37		G5313-116-000	LEVER NO.2		タイニレハ	1
38		G5316-116-000	LEVER PIN NO.3		タイニレハ	1
39		G5315-116-0A0	LEVER NO.3 ASM.		タイニレハ	1
40		SM-6062502-SP	SCREW M6 L=25		ロツカクアサネルト M6 L=25	(1)
41		NM-6060001-SD	NUT M6		ロツカクナツト M6 152	1
42		WS-0610002-KP	SPRING WASHER		ハネサカネ	1
43		G5823-116-000	CAM FOLLOWER		カムフォロアー	1
44		G5331-116-A00	SLOPING GUIDE		ミソカム	1
45		WP-0641601-SD	WASHER M6		ヒラサカネ ミカキマル M6	2
46		WS-0610002-KP	SPRING WASHER		ハネサカネ	2
47		SM-6062502-SP	SCREW M6 L=25		ロツカクアサネルト M6 L=25	2

13. BINDER COMPONENTS (2)  
 バインダー関係 (2)

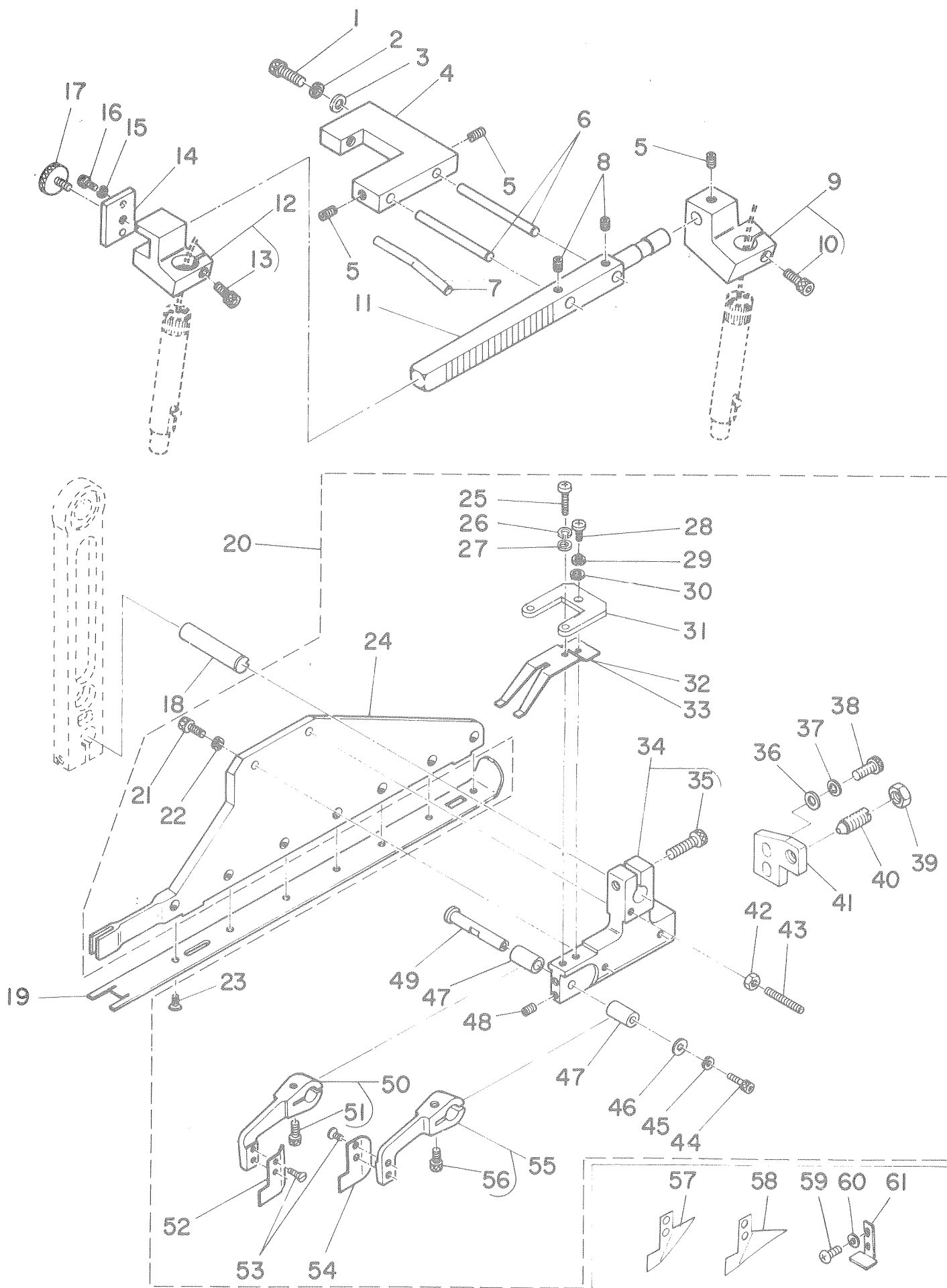

Ref. No.	Note 注記	Part No. 品番	Description	E. C. 変更年月	品名	Amt. Req. 数量
1		SM-6062502-SP	SCREW M6 L=25		ロツカクアアホルト M6 L=25	2
2		WS-0610002-KP	SPRING WASHER		ハネサカネ	2
3		WP-0641601-SD	WASHER M6		ヒラサカネ ミカキマル M6	2
4		G5332-116-A00	CROSS-MARK LAMP BRACKET		マクライトタビ	1
5		SM-8050802-SP	SCREW M5X0.8 L=8		トメネシ M5X0.8 L=8	3
6		G5333-116-000	ADJUSTING STUD		アジヤストホ-	2
7	◇01	G5333-116-A00	ADJUSTING STUD		アジヤストホ-	2
8		SM-8050502-SP	SCREW M5X0.8 L=5		トメネシ M5X0.8 L=5	2
9		G5336-116-0A0	LIGHT PROJECTION BRACKET ASM.		ト-エイキ トリツクタイ クミ	1
10		SM-6052002-SP	SCREW M5X0.8 L=20		ロツカクアアホルト M5X0.8 L=20	(1)
11		G5334-116-000	LAMP GUIDE SCALE		ライトシヤクタビ	1
12		G5335-116-0A0	LIGHT PROJECTION BRACKET ASM.		ト-エイキ トリツクタイ クミ	1
13		SM-6052002-SP	SCREW M5X0.8 L=20		ロツカクアアホルト M5X0.8 L=20	(1)
14		G5337-116-000	PROJECTION UNIT BRACKET COVER		ト-エイキ トリツクタイ	1
15		WS-0310002-KP	SPRING WASHER		ハネサカネ M3	2
16		SM-6031002-SP	SCREW M3X0.5 L=10		ロツカクアアホルト M3X0.5 L=10	2
17		G5338-116-000	CLAMP BOLT		シメツケホルト	1
18		G5317-116-000	SUPPORT SHAFT		シヤクシヤク	1
19	◇02	G5320-116-A00	WELT PATCH BASE PLATE		リヨ-タマキハシ LR=4.3:4.3	1
20		G5395-116-0A0	BINDER ASM.		カンイタイフ ハインタ クミ	1
21		SM-6041002-SP	SCREW M4X0.7 L=10		ロツカクアアホルト M4X0.7 L=10	(2)
22		WS-0410002-KP	SPRING WASHER		ハネサカネ M4	(2)
23		SS-1061010-SP	SCREW 3/32-56 L=10		サラネシ 3/32-56 L=10	(7)
24		G5319-116-000	BINDER PLATE		ハシタキハシ	(1)
25		SM-3030801-SP	SCREW M3 L=8		マルコネシ M3X0.5 L=8	(1)
26		WS-0310002-KP	SPRING WASHER		ハネサカネ M3	(1)
27		WP-0320501-SD	WASHER M3		ヒラサカネ ミカキマル M3	(1)
28		SM-8031002-SP	SCREW M3X0.5 L=10		トメネシ M3X0.5 L=10	(1)
29		WS-0310002-KP	SPRING WASHER		ハネサカネ M3	(1)
30		WP-0320500-SD	WASHER M3		ヒラサカネ M3	(1)
31		G5396-116-A00	WORKPIECE GUIDE STOPPER, UPPER		シヤクケン ストツハ	(1)
32	◇03	G5328-116-000	WORKPIECE GUIDE SPRING A		キシカイト ハネ	(1)
33	◇04	G5328-116-A00	WORKPIECE GUIDE SPRING B		ナマシカイト ハネ	(1)
34		G5318-116-0A0	BINDER INSTALLATION BASE ASM.		ハインタ トリツクタイ クミ	(1)
35		SM-6062502-SP	SCREW M6 L=25		ロツカクアアホルト M6 L=25	(1)
36		WP-0430800-SD	WASHER M4		ヒラサカネ コカタマル M4	(2)
37		WS-0410002-KP	SPRING WASHER		ハネサカネ M4	(2)
38		SM-3041001-SP	SCREW M4X0.7 L=10		マルコネシ M4X0.7 L=10	(2)
39		NS-6150310-SP	NUT 15/64-28		ロツカクナツ 15/64-28	(1)
40		SS-8151770-SP	SCREW 15/64-28 L=17.0		トメネシ 15/64-28 L=17	(1)
41		G5395-116-000	BINDER POSITIONING PLATE		ハインタ イチキメイタ	(1)
42		NM-6040001-SD	NUT M4X0.7		ロツカクナツ M4X0.7 1シ	(1)
43		SM-8043552-SP	SCREW M4X0.7 L=35		トメネシ M4X0.7 L=35	(1)
44		SM-3030601-SP	SCREW M3X0.5 L=6		マルコネシ M3X0.5 L=6	(1)
45		WS-0310002-KP	SPRING WASHER		ハネサカネ M3	(1)
46		G5329-116-000	WASHER D=8		サカネ	(1)
47		G5323-116-000	ARM BUSHING		アムメタル	(2)
48		SM-8030802-SP	SCREW M3X0.5 L=8		トメネシ M3X0.5 L=8	(1)
49		G5339-116-000	GUIDE PIN		カイトヒン	(1)
50		G5322-116-0A0	WORKPIECE GUIDE ARM ASM.		キシカイト クミ	(1)
51		SM-6041202-SP	SCREW M4X0.7 L=12		ロツカクアアホルト M4X0.7 L=12	(1)
52		G5325-116-000	WORKPIECE GUIDE		キシカイト	(1)
53		SS-1060610-SP	SCREW 3/32-56 L=5.5		サラネシ 3/32-56 L=5.5	(4)
54		G5324-116-000	WORKPIECE GUIDE		キシカイト	(1)
55		G5321-116-0A0	WORKPIECE GUIDE ARM ASM.		キシカイト	(1)
56		SM-6041202-SP	SCREW M4X0.7 L=12		ロツカクアアホルト M4X0.7 L=12	(1)
57	◇05	G5325-116-A00	WORKPIECE GUIDE 4		ナマシカイト	1
58	◇05	G5324-116-A00	WORKPIECE GUIDE 3		ナマシカイト	1
59	◇05	SM-8030802-SP	SCREW M3X0.5 L=8		トメネシ M3X0.5 L=8	2
60	◇05	WP-0320500-SD	WASHER M3		ヒラサカネ M3	2
61	◇05	G5398-116-000	WORKPIECE GUIDE STOPPER, LOWER		セイチカイト ストツハ-	1

Note (注記) ◇01 ..... For broad gauge

◇02 ..... Please refer to the table of exchanging parts on page 55, 56.

◇03 ..... For 9.5, 10, 12 mm

◇04 ..... For 14 ~ 20 mm

◇05 ..... Accessory part

広幅ゲージ用

55, 56ページの交換部品一覧表を  
ご参照下さい。

9.5、10、12mm用

14~20mm用

付属品

14. PNEUMATIC COMPONENTS  
空圧関係

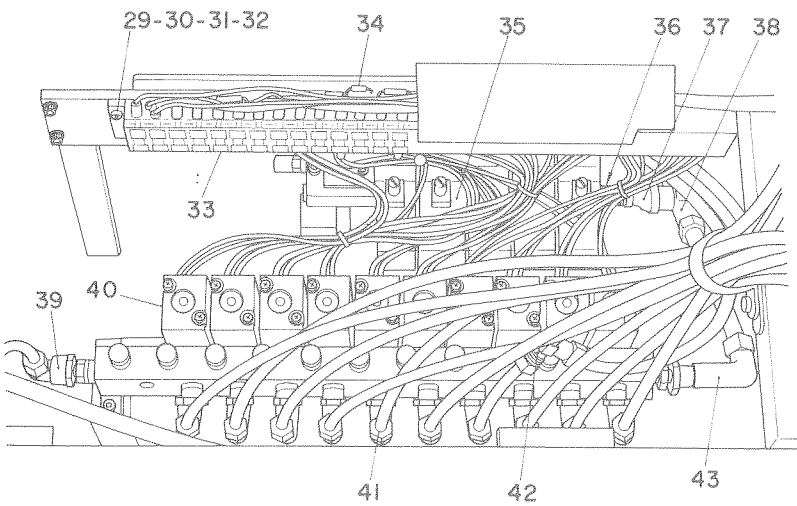
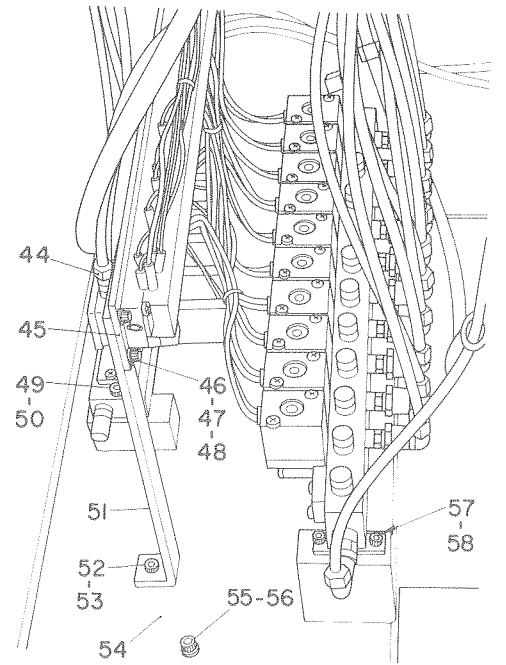
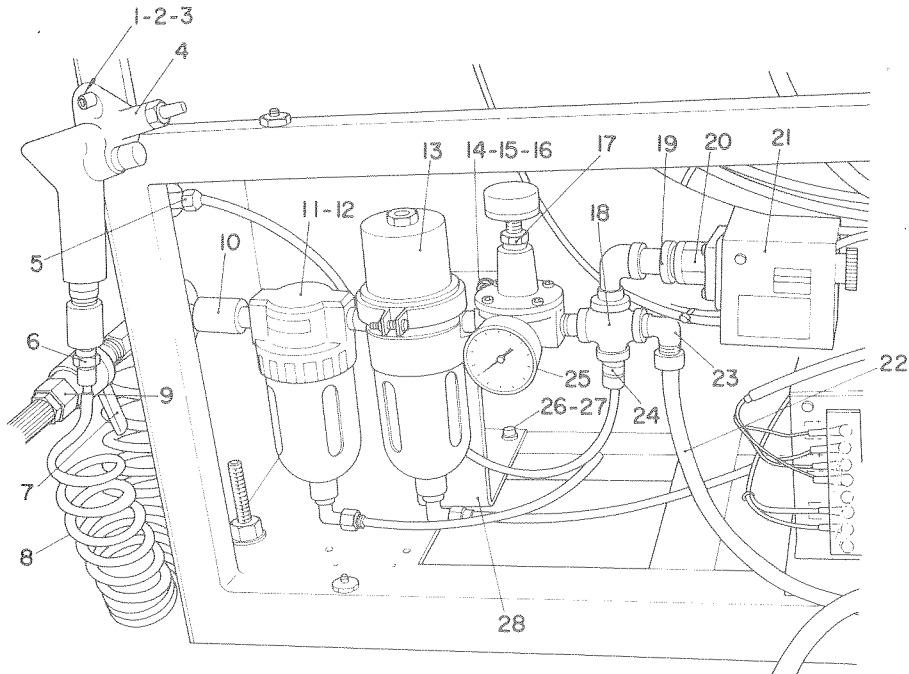



Ref. No.	Note 注記	Part No. 品番	Description	E. C. 変更年月	品名	Amt. Req. 数量
1		SM-6053002-SP	SCREW M5X0.8 L=30		ロツカクアナボルト M5X0.8 L=30	1
2		WP-0531000-SD	WASHER M5		ヒラサツカネ コカマタル M5	1
3		NM-6050001-SD	NUT M5X0.8		ロツカクナツト M5X0.8 1シユ	1
4		G5432-116-000	AIR GUN		エアガン	1
5		G5493-116-A00	COUPLING		ハネルタツチ テカホツツキチ	1
6		G5438-116-000	SOCKET		ソケット	2
7		G5430-116-000	AIR COCK		エアコック	1
8		G5458-116-000	CURLED TUBE		カールチューブ	1
9		G6815-150-000	QUICK COUPLER		ワンタツチ ショイント	1
10		G5495-116-A00	STREET ELBOW 1/4"		ストリートエルボ 1/4	1
11		G5498-116-A00	MIST SEPARATOR		ミストセパレータ	1
12		G5497-116-A00	MC CARTRIDGE		MC カートリッジ	1
13		G5427-116-A00	FILTER		フィルタ	1
14		SM-6061202-SP	SCREW M6 L=12		ロツカクアナボルト M6 L=12	2
15		WS-0610002-KP	SPRING WASHER		ハネサツカネ	2
16		WP-0641601-SD	WASHER M6		ヒラサツカネ ミカキタル M6	2
17		G5499-116-A00	REGULATOR		レギュレータ	1
18		G5433-116-000	CROSS JOINT		シユシユソケット	1
19		G5434-116-000	NIPPLE		ニツフル 1/4"	6
20		G5437-116-000	REDUCING SOCKET		イケイソケット	1
21		G5426-116-000	AIR-PRESSURE SWITCH		エア プレシユアスイッチ	1
22		G5466-116-000	TUBE HOSE, BLACK		チューブホース クロ (30-10)	1
23		G5492-116-A00	ELBOW		エルボ	1
24		G5440-116-000	HALF UNION		ハーフユニオン	2
25		G5429-116-000	PRESSURE GAUGE		プレシユゲージ	1
26		SM-6061552-SP	SCREW M6 L=15		ロツカクアナボルト M6 L=15	2
27		WS-0610002-KP	SPRING WASHER		ハネサツカネ	2
28		G5034-116-B00	BRACKET		エアユニット トリツケブラケット	1
29		SM-3041551-SP	SCREW M4X0.7 L=15		マルコネシ M4X0.7 L=15	2
30		WS-0410002-KP	SPRING WASHER		ハネサツカネ M4	2
31		WP-0430800-SD	WASHER M4		ヒラサツカネ コカマタル M4	2
32		NM-6040001-SD	NUT M4X0.7		ロツカクナツト M4X0.7 1シユ	2
33		G6081-116-A00	TERMINAL BLOCK		タツシタイ	1
34		G6039-116-0A0	DIODE ASM.		フライハツク ダイオード クミ	7
35		G5425-116-0A0	4-WAY SOLENOID VALVE ASM.		4ホーテツンシヤン	5
36		G5435-116-000	NIPPLE		ニツフル B	1
37		G5494-116-A00	REDUCING SOCKET 1/4"		イケイソケット 1/4	1
38		G5491-116-A00	TEE		ティ	1
39		G5446-116-000	ELBOW UNION		エルボ ユニオン D	1
40		G5424-116-0A0	3-WAY SOLENOID VALVE ASM.		3ホーテツンシヤン	10
41		G5444-116-000	ELBOW UNION		エルボ ユニオン B	10
42		G5450-116-000	TEE UNION		チヤス ユニオン	5
43		G5490-116-A00	ELBOW		エルボ	1
44		G5441-116-000	HALF UNION		ハーフユニオン B	10
45		G5062-116-A00	TERMINAL BLOCK CLAMP PLATE		タツシタイ トリツケイタ A	1
46		SM-6041002-SP	SCREW M4X0.7 L=10		ロツカクアナボルト M4X0.7 L=10	4
47		WS-0410002-KP	SPRING WASHER		ハネサツカネ M4	4
48		WP-0430800-SD	WASHER M4		ヒラサツカネ コカマタル M4	4
49		SM-6051202-SP	SCREW M5X0.8 L=12		ロツカクアナボルト M5X0.8 L=12	2
50		WS-0510002-KP	SPRING WASHER		ハネサツカネ M5	2
51		G5035-116-000	TERMINAL BLOCK FASTENER		タツシタイ イトリツケ	2
52		SM-6051002-SP	SCREW M5 L=10		ロツカクアナボルト M5X0.8 L=10	2
53		WS-0510002-KP	SPRING WASHER		ハネサツカネ M5	2
54		G5034-116-A00	SOLENOID VALVE INSTALLING BASE		テツンシヤン トリツケベース	1
55		SM-6061202-SP	SCREW M6 L=12		ロツカクアナボルト M6 L=12	2
56		WS-0610002-KP	SPRING WASHER		ハネサツカネ	2
57		SM-6041202-SP	SCREW M4X0.7 L=12		ロツカクアナボルト M4X0.7 L=12	4
58		WS-0410002-KP	SPRING WASHER		ハネサツカネ M4	4

15. SP-1A : STACKER UNIT  
 スタッカー装置

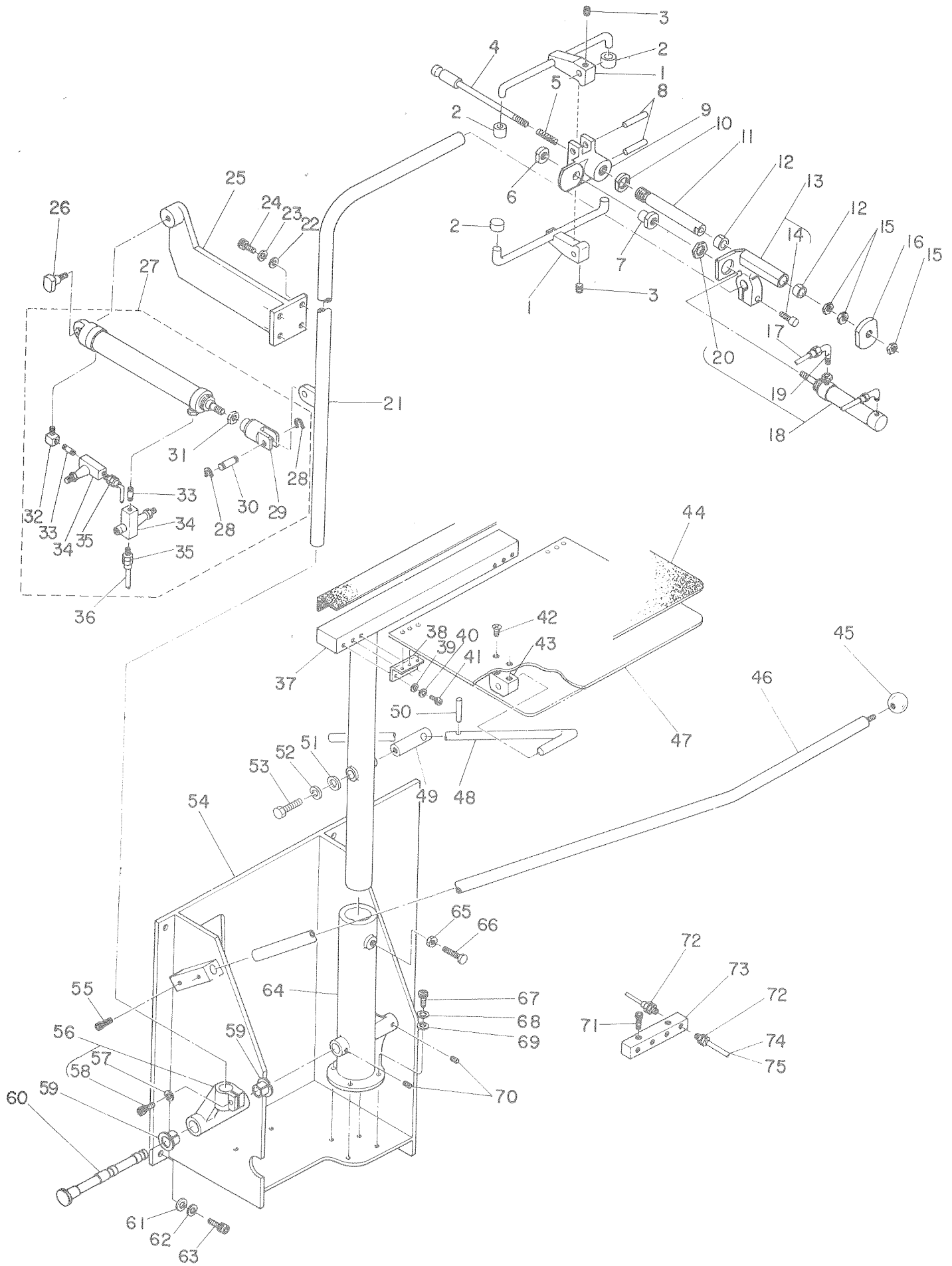

Ref. No.	Note 注記	Part No. 品番	Description	E. C. 変更年月	品名	Amt. Req. 数量
1		G5527-116-000	GASPING CLAMP		ツカミクラフ°	2
2		G5528-116-000	RUBBER BOSS		ゴムホス	4
3		SM-8030302-SP	SCREW M3X0.5 L=3		トメネシ° M3X0.5 L=3	2
4		G5520-116-000	CENTER SHAFT		センターシャフト	1
5		G5523-116-000	COIL SPRING		コイルハネ	1
6		G5525-116-000	CYLINDER EDGE NUT		シリンドラ° エツシ° ナツト	1
7		G5524-116-000	CYLINDER EDGE		シリンドラ° エツシ°	1
8		G5827-116-000	NEEDLE ROLLER		チヤツクホス° ヒョソ	2
9		G5526-116-000	CHUCK BOSS		チヤツクホス	1
10		G5522-116-000	CHUCK ROD NUT		チヤツクロツト° ナツト	1
11		G5519-116-000	CHUCK ROD		チヤツクロツト°	1
12		G5819-116-000	DRY BEARING		ト°ライハ°アリソク° E	2
13		G5518-116-0A0	CHUCK STAND ASM.		チヤツクタ° イ クミ	1
14		SM-6083002-SP	SCREW M8 L=30		ロツカクアナホ°ルト M8 L=30	(1)
15		NM-6080001-SD	NUT M8X1.25		ロツカクナツト M8 1シユ	3
16		G5521-116-000	CHUCK JAW		チヤツク アタリザ°	1
17		G5462-116-000	TUBE HOSE, BLACK		チューフ°ホス クロ	2
18		G5405-116-0A0	STACKER CLAMPING CYLINDER ASM.		スタツカクラフ° シリンドラ° クミ	1
19		G5445-116-000	ELBOW UNION		エルホ° ユニオン C	(2)
20		G5468-116-000	NUT		トリツケナツト	(1)
21		G5505-116-000	ROCKING ARM		クヒ°フリアム	1
22		WP-0641601-SD	WASHER M6		ヒラザ°カ°ネ ミカ°キマル M6	4
23		WS-0610002-KP	SPRING WASHER		ハ°ネザ°カ°ネ	4
24		SM-6061552-SP	SCREW M6 L=15		ロツカクアナホ°ルト M6 L=15	4
25		G5508-116-000	CYLINDER PIVOT BRACKET		シリンドラ° シテン° フラケツト	1
26		G5509-116-000	CYLINDER PIVOT PIN		シリンドラ° シテン° ヒョソ	1
27		G5407-116-0A0	STACKER ROCKING CYLINDER ASM.		スタツカクヒ°フリ シリンドラ° クミ	1
28		G5824-116-000	STOP RING		ストツフ°リソク°	(2)
29		G5409-116-000	Y-SHAPE KNUCKLE JOINT		ナツクルシ°ヨイント	(1)
30		G5408-116-000	KNUCKLE JOINT PIN		ヒョソ	(1)
31		NM-6100618-SB	NUT M10X1.25		ロツカクナツト M10X1.25	(1)
32		G5453-116-000	PT ELBOW		PT エルホ°	(1)
33		G5435-116-000	NIPPLE		ニツフ°ル B	(2)
34		G5422-116-000	SPEED CONTROLLER		スヒ°ート°コント°ロ°ラ° A	(2)
35		G5441-116-000	HALF UNION		ハ°フ°ユニオン B	(2)
36		G5465-116-000	TUBE HOSE, YELLOW		チューフ°ホス キ	1
37		G5503-116-000	T-SHAPED FRAME		Tカ°タフレム	1
38		G5843-116-000	RISED HINGE		ヤマカ°タチヨ°ハソ	2
39		WP-0430800-SD	WASHER M4		ヒラザ°カ°ネ コカ°キマル M4	12
40		WS-0410002-KP	SPRING WASHER		ハ°ネザ°カ°ネ M4	12
41		SM-6040602-SP	SCREW M4X0.7 L=6		ロツカクアナホ°ルト M4X0.7 L=6	12
42		SM-1061001-SP	SCREW M6 L=10		ガラコネシ° M6 L=10	2
43		G5517-116-000	BLOCK BRACKET		フ°ロツクフ°ラケツト	1
44		G5850-116-000	VELVET CLOTH		ビ°ロート°	1
45		G5837-116-000	GRIP		フリタマ	1
46		G5510-116-000	STACKER SAFETY PIPE		スタツカ アンセソソ°ハ°イフ°	1
47		G5504-116-000	TAKE-UP TABLE		キチ°ウケ テーフ°ル	1
48		G5512-116-000	TABLE SUPPORT BAR		テーフ°ルササエホ°	1
49		G5513-116-000	FIXING PIN		コテイヒョソ	1
50		G5832-116-000	SPRING PIN		テーフ°ルササエホ° ヒョソ	1
51		G5514-116-000	WASHER D=30		ザ°カ°ネ	1
52		WS-0820002-KP	SPRING WASHER		ハ°ネザ°カ°ネ M8	1
53		SM-9081553-SP	SCREW M8 L=15		ロツカクホ°ルト M8 L=15	1
54		G5501-116-A00	MAIN FRAME		メインフレム	1
55		SM-6061552-SP	SCREW M6 L=15		ロツカクアナホ°ルト M6 L=15	2
56		G5506-116-0A0	ARM BRACKET ASM.		アム°フ°ラケツト クミ	1
57		WS-0820002-KP	SPRING WASHER		ハ°ネザ°カ°ネ M8	(1)
58		SM-6083502-SP	SCREW M8 L=35		ロツカクアナホ°ルト M8 L=35	(1)
59		G5820-116-000	DRY BEARING		ツハ°ツキト°ライ°ハ°アリソク°	2
60		G5507-116-000	STACKER PIVOT PIN		スタツカ シテン°ヒョソ	1
61		WP-0641601-SD	WASHER M6		ヒラザ°カ°ネ ミカ°キマル M6	4
62		WS-0610002-KP	SPRING WASHER		ハ°ネザ°カ°ネ	4
63		SM-6061552-SP	SCREW M6 L=15		ロツカクアナホ°ルト M6 L=15	4
64		G5502-116-000	FRAME BRACKET		フレム°フ°ラケツト	1
65		NM-6080001-SD	NUT M8X1.25		ロツカクナツト M8 1シユ	1
66		SM-9082503-SP	SCREW M8 L=25		ロツカクホ°ルト M8 L=25	1
67		SM-6061802-SP	SCREW M6 L=18		ロツカクアナホ°ルト M6 L=18	4
68		WS-0610002-KP	SPRING WASHER		ハ°ネザ°カ°ネ	4
69		WP-0641601-SD	WASHER M6		ヒラザ°カ°ネ ミカ°キマル M6	4
70		SM-8050602-SP	SCREW M5X0.8 L=6		トメネシ° M5X0.8 L=6	2
71		SM-6062502-SP	SCREW M6 L=25		ロツカクアナホ°ルト M6 L=25	2
72		G5441-116-000	HALF UNION		ハ°フ°ユニオン B	8
73		G5511-116-000	TRANSMITTING STATION		チューケイ ステ°シヨソ	1
74		G5465-116-000	TUBE HOSE, YELLOW		チューフ°ホス キ	4
75		G5462-116-000	TUBE HOSE, BLACK		チューフ°ホス クロ	4

16. SP-2A : SLACKS STACKER UNIT  
 スラックス用スタッカー装置

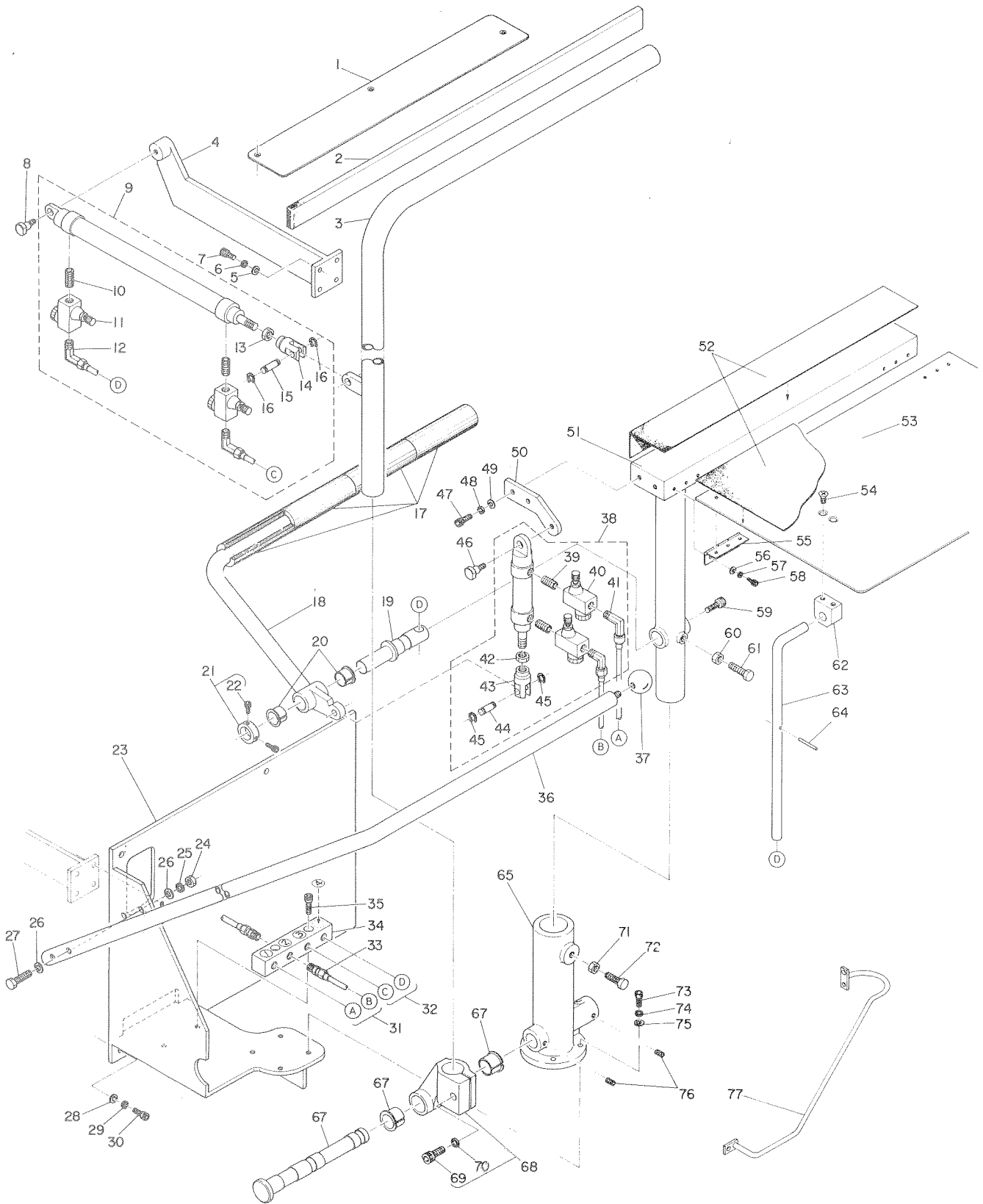

Ref. No.	Note 注記	Part No. 品番	Description	E. C. 変更年月	品名	Amt. Req. 数量
1		GSP-02001000	SUB PLATE		サブプレート B	1
2		GAS-11124000	RUBBER CUSHION		クツシヨクコクム	1
3		GSP-02005000	ROCKING ARM B		クヒフリアーム B	1
4		GSP-02008000	CYLINDER PIVOT BRACKET B		シリンドヤ シテツフ ラケツト	1
5		WP-0641601-SD	WASHER M6		ヒラサカカネ ミカキマル M6	4
6		WS-0610002-KP	SPRING WASHER		ハネサカカネ	4
7		SM-6061552-SP	SCREW M6 L=15		ロツカクアナボルト M6 L=15	4
8		G5509-116-000	CYLINDER PIVOT PIN		シリンドヤ シテン ピン	1
9		GSP-020090A0	STACKER ROCKING CYL. ASM. B		クヒフリシリンドヤ B クミ	1
10		G5435-116-000	NIPPLE		ニツポール B	(2)
11		G5422-116-000	SPEED CONTROLLER		スピートコントローラ A	(2)
12		G5441-116-000	HALF UNION		ハーフユニオン B	(2)
13		NM-6080002-SB	NUT M8		ロツカクナツト M8 3シユ	(1)
14		GSP-02010000	Y-SHAPE KNUCKLE JOINT B		ナツクルシヨイント B	(1)
15		GSP-02011000	KNUCKLE JOINT PIN B		ナツクルピン B	(1)
16		G5824-116-000	STOP RING		ストツフリング	(2)
17		GES-01004000	RUBBER ROLLER A		コムワツシユ A	4
18		GSP-02017000	PRESSER ARM B		オサエアーム B	1
19		GSP-02014000	FIXING SHAFT B		コテイシヤク B	1
20		GSP-02018000	DRY BEARING		ツハツキ トライバアリング	2
21		GSP-020150A0	THRUST COLLAR ASM. B		コテイシヤク スラスト B クミ	1
22		SM-6040802-SP	SCREW M4X0.7 L=8		ロツカクアナボルト M4X0.7 L=8	(2)
23		GSP-02002A00	MAIN FRAME B		メインフレーム B	1
24		NM-6060001-SD	NUT M6		ロツカクナツト M6 1シユ	2
25		WS-0610002-KP	SPRING WASHER		ハネサカカネ	2
26		WP-0641601-SD	WASHER M6		ヒラサカカネ ミカキマル M6	4
27		SM-6063502-SP	SCREW M6 L=35		ロツカクアナボルト M6 L=35	2
28		WP-0641601-SD	WASHER M6		ヒラサカカネ ミカキマル M6	4
29		WS-0610002-KP	SPRING WASHER		ハネサカカネ	4
30		SM-6061552-SP	SCREW M6 L=15		ロツカクアナボルト M6 L=15	4
31		G5462-116-000	TUBE HOSE, BLACK		チューブホース クロ	2
32		G5465-116-000	TUBE HOSE, YELLOW		チューブホース キ	2
33		G5441-116-000	HALF UNION		ハーフユニオン B	8
34		G5511-116-000	TRANSMITTING STATION		チューブステーション	1
35		SM-6062502-SP	SCREW M6 L=25		ロツカクアナボルト M6 L=25	2
36		GSP-02013000	STACKER SAFETY PIPE B		スタツカアサフパイプ	1
37		G5837-116-000	GRIP		フリタマ	1
38		GSP-020190A0	PRESSER ARM CYLINDER ASM.		オサエアーム B シリンドヤ クミ	1
39		G5435-116-000	NIPPLE		ニツポール B	(2)
40		G5422-116-000	SPEED CONTROLLER		スピートコントローラ A	(2)
41		G5441-116-000	HALF UNION		ハーフユニオン B	(2)
42		NM-6080002-SB	NUT M8		ロツカクナツト M8 3シユ	(1)
43		GSP-02010000	Y-SHAPE KNUCKLE JOINT B		ナツクルシヨイント B	(1)
44		GSP-02011000	KNUCKLE JOINT PIN B		ナツクルピン B	(1)
45		G5824-116-000	STOP RING		ストツフリング	(2)
46		G5509-116-000	CYLINDER PIVOT PIN		シリンドヤ シテン ピン	1
47		SM-6051552-SP	SCREW M5 L=15		ロツカクアナボルト M5X0.8 L=15	2
48		WS-0510002-KP	SPRING WASHER		ハネサカカネ M5	2
49		WP-0531000-SD	WASHER M5		ヒラサカカネ コカタマル M5	2
50		GSP-02016000	CYLINDER BASE PLATE B		オサエシリンドヤ タイ B	1
51		GSP-02003000	T-SHAPED FRAME B		Tカタフレーム B	1
52		G5850-116-000	VELVET CLOTH		ビロート	1
53		GSP-02004000	TAKE-UP TABLE B		キシウケテーパル B	1
54		SM-1061001-SP	SCREW M6 L=10		サツコネシヤ M6 L=10	2
55		G5843-116-000	RISED HINGE		ヤマカタチヨヒヤン	2
56		WP-0430800-SD	WASHER M4		ヒラサカカネ コカタマル M4	12
57		WS-0410002-KP	SPRING WASHER		ハネサカカネ M4	12
58		SM-6040602-SP	SCREW M4X0.7 L=6		ロツカクアナボルト M4X0.7 L=6	12
59		SM-6061552-SP	SCREW M6 L=15		ロツカクアナボルト M6 L=15	1
60		NM-6080001-SD	NUT M8X1.25		ロツカクナツト M8 1シユ	1
61		SM-6061802-SP	SCREW M6 L=18		ロツカクアナボルト M6 L=18	1
62		G5517-116-000	BLOCK BRACKET		フ ロツクフ ラケツト	1
63		G5512-116-000	TABLE SUPPORT BAR		テーパルササエホ	1
64		G5832-116-000	SPRING PIN		テーパルササエホ ピン	1
65		G5502-116-000	FRAME BRACKET		フレームフ ラケツト	1
66		GSP-02007000	STACKER PIVOT PIN B		シテンピン B	1
67		G5820-116-000	DRY BEARING		ツハツキ トライバアリング	2
68		GSP-020060A0	ARM BRACKET ASM. B		アームフ ラケツト B クミ	1
69		SM-6083502-SP	SCREW M8 L=35		ロツカクアナボルト M8 L=35	(1)
70		WS-0820002-KP	SPRING WASHER		ハネサカカネ M8	(1)
71		NM-6080001-SD	NUT M8X1.25		ロツカクナツト M8 1シユ	1
72		SM-9082503-SP	SCREW M8 L=25		ロツカクボルト M8 L=25	1
73		SM-6061802-SP	SCREW M6 L=18		ロツカクアナボルト M6 L=18	4
74		WS-0610002-KP	SPRING WASHER		ハネサカカネ	4
75		WP-0641601-SD	WASHER M6		ヒラサカカネ ミカキマル M6	4
76		SM-8050602-SP	SCREW M5X0.8 L=6		トメネン M5X0.8 L=6	2
77		GSP-02020A00	GARMENT GUIDE		ニコロカイト	1

**ELECTRICITY  
COMPILATION**

**電氣編**

1. CONNECTOR CABLE COMPONENTS  
コネクタケーブル関係

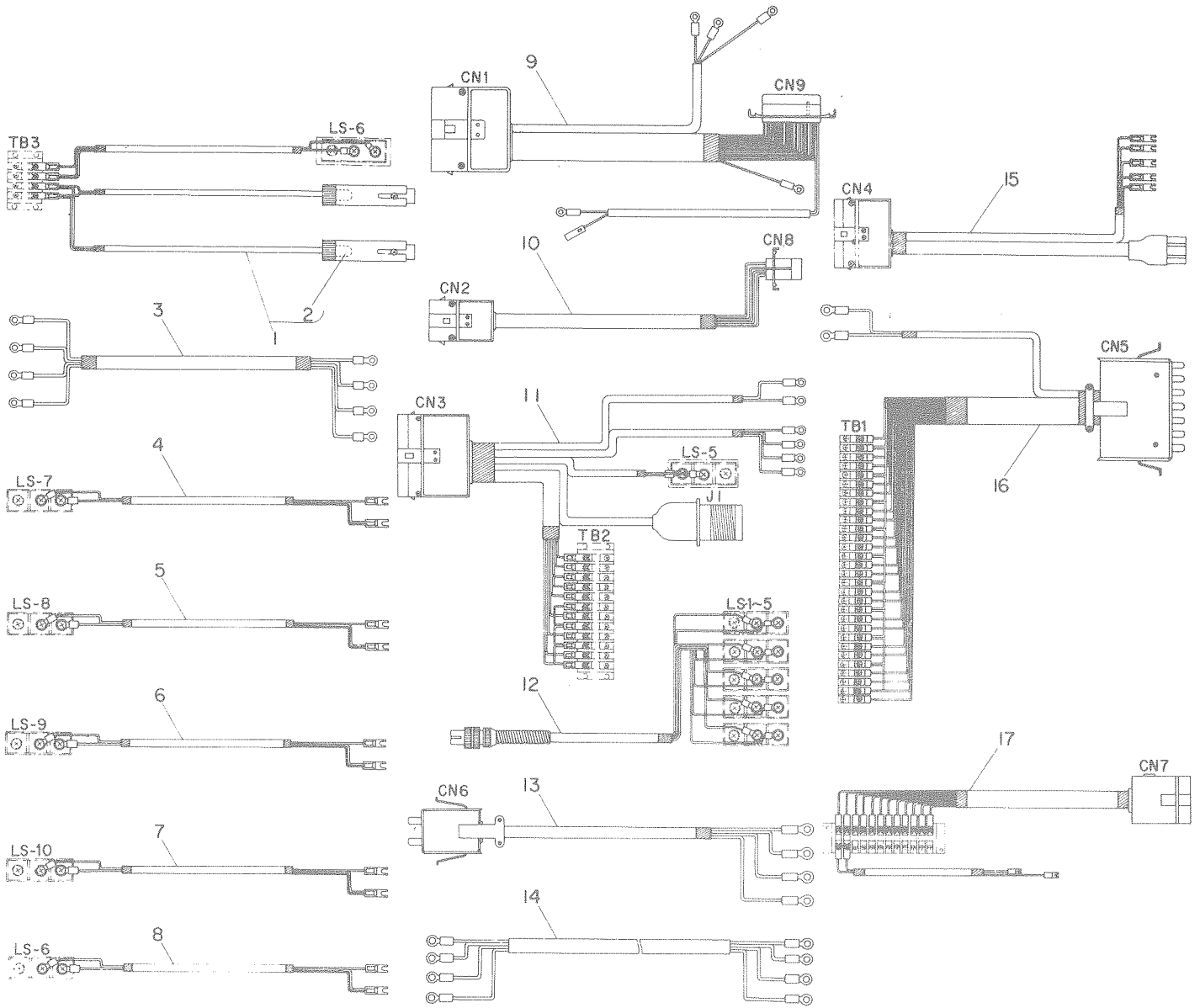

Ref. No.	Note 注記	Part No. 品番	Description	E. C. 変更年月	品名	Amt. Req. 数量
1		G6015-116-0A0	CROSS-MARK LAMP ASM.		シミュシマ マーキングライト クミ	2
2		G6019-116-000	LAMP		ランプ	(2)
3		G6013-116-0A0	STEPPING MOTOR CABLE ASM.		ハルモータケーブル クミ	1
4		G6009-116-0A0	LIMIT SWITCH CABLE ASM. 1		リミット スイッチケーブル 1 クミ	1
5		G6010-116-0A0	LIMIT SWITCH CABLE ASM. 2		リミット スイッチケーブル 2 クミ	1
6		G6011-116-0A0	LIMIT SWITCH CABLE ASM. 3		リミット スイッチケーブル 3 クミ	1
7		G6012-116-0A0	LIMIT SWITCH CABLE ASM. 4		リミット スイッチケーブル 4 クミ	1
8		G6037-116-0A0	LIMIT SWITCH CABLE ASM. 5		リミットスイッチケーブル クミ	1
9		G6001-116-0A0	CN1 CONNECTOR CABLE ASM.		CN1 コネクタケーブル クミ	1
10		G6002-116-0A0	CN2 CONNECTOR CABLE ASM.		CN2 コネクタケーブル クミ	1
11		G6003-116-AA0	CN3 CONNECTOR CABLE ASM.		コネクタケーブル クミ CN3	1
12		G6008-116-AA0	PEDAL SWITCH CABLE ASM.		アシファミススイッチ ケーブル クミ	1
13		G6006-116-0A0	CN6 CONNECTOR CABLE ASM.		CN6 コネクタケーブル クミ	1
14		G6014-116-0A0	POWER SOURCE CABLE ASM.		電源ケーブル クミ	1
15		G6004-116-AA0	CN4 CONNECTOR CABLE ASM.		コネクタケーブル クミ CN4	1
16		G6005-116-AA0	CN5 CONNECTOR CABLE ASM.		コネクタケーブル クミ CN5	1
17		G6007-116-AA0	CN7 CONNECTOR CABLE ASM.		コネクタケーブル クミ CN7	1

2. CONTROL BOX COMPONENTS  
制御盤関係

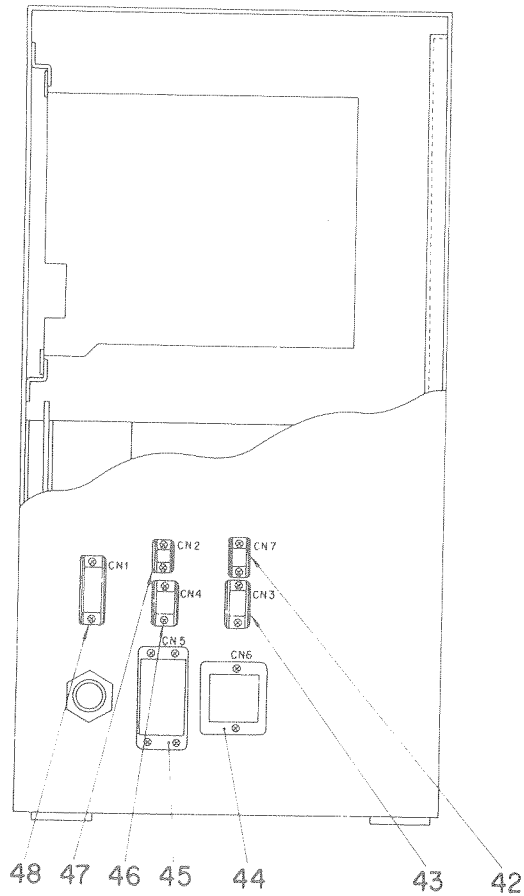
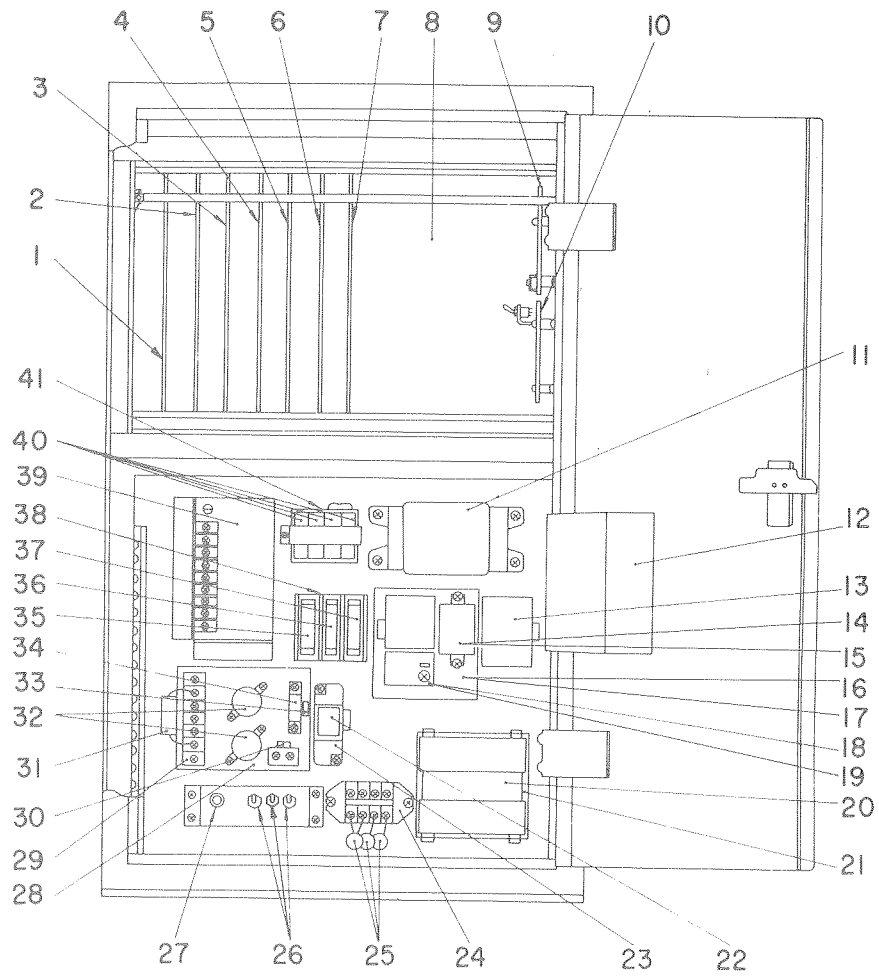



Ref. No.	Note 注記	Part No. 品番	Description	Symbol 記号	E. C. 変更年月	品名	Amt. Req. 数量
1		G6104-116-0A0	CPU CIRCUIT BOARD ASM.	PC1		CPU キハコン クミ	1
2		G6105-116-0A0	STEPPING MOTOR BOARD ASM.	PC2		ハルモータキハコン クミ	1
3		G6106-116-0A0	POSITIONING CIRCUIT BOARD ASM.	PC3		イチキキハコン クミ	1
4		G6107-116-0A0	OUTPUT CIRCUIT BOARD ASM.	PC4		シツリヨクキハコン クミ	1
5		G6108-116-0A0	PANEL CONTROL BOARD ASM.	PC5		ハネルコントロール クミ	1
6		G6109-116-0A0	INPUT CIRCUIT BOARD ASM.	PC6		ニューリヨクキハコン クミ	1
7		G6110-116-0A0	FLAP INPUT CIRCUIT BOARD ASM.	PC7		フラツフオ ニューリヨクキハコン クミ	1
8		G6111-116-0A0	MOTHER BOARD ASM.			マザ-ボード クミ	1
9		G6123-116-0A0	PHOTOELECTRIC SWITCH BOARD ASM	PC8		コ-チ-コンスイツチ キハコン クミ	1
10		G6112-116-0A0	THREAD DETECTION BOARD ASM.	PC9		イトキレクンチ キハコン クミ	1
11		G6126-116-000	NOISE FILTER	NF1		ノイズフィルタ	1
12		G6124-116-000	CIRCUIT BREAKER	NB		ノ-ヒュ-ス フレ-カ-	1
13		G6129-116-0A0	ELECTROMAGNETIC CONTACTOR ASM.	RY1		テ-ンシ-カイハイキ クミ	1
14	◇01	G6141-116-000	SPARK SUPPRESSOR	NF2		スハ-クホ-シキ	1
15	◇02	G6142-116-000	SPARK SUPPRESSOR	NF2		スハ-クホ-シキ	1
16	◇01	G6157-116-0B0	MOTOR PROTECTOR ASM.			テ-ンシ-モ-タ ホコ クミ	1
17	◇02	G6163-116-0B0	MOTOR PROTECTOR ASM.			テ-ンシ-モ-タホコ クミ	1
18	◇01	G6157-116-0A0	THERMAL RELAY ASM. A	RY2		サ-マルリレ- A クミ	1
19	◇02	G6163-116-0A0	THERMAL RELAY ASM. B	RY2		サ-マルリレ- B クミ	1
20		G6113-116-000	TRANSFORMER	T1		トランス	1
21		G6114-116-000	TRANSFORMER COVER			トランスカバー	1
22		HB-0001000-00	RELAY	RY3		リレ-	1
23		G6127-116-0A0	RELAY SOCKET ASM.			リレ-ソケット クミ	1
24		G6132-116-000	TERMINAL BLOCK	TB4		タ-ンシ-タイ	1
25		G6146-116-0A0	CAPACITOR ASM.	C3,4,5		コンデ-ンサ クミ	1
26		EA-9539B00-00	TOGGLE SWITCH	SW9,10,11		スイツチ A	3
27		G6137-116-000	BRACKET			フ-ラツツ	1
28		G6164-116-0A0	POWER SOURCE ASM. +12,24V			+12,24V テ-ンタ-ン クミ	1
29		G6131-116-000	TERMINAL BLOCK	TB5		タ-ンシ-タイ	1
30		HL-0032700-00	POWER IC	IC		テ-ンタ-ン IC	1
31		HC-0027400-00	ELECTROLYTIC CAPACITOR	C2		コンデ-ンサ 330MF 25V	1
32		HC-0027500-00	ELECTROLYTIC CAPACITOR	C1-1,C1-2		コンデ-ンサ 2200MF 50V テ-ンカイ	2
33		G6140-116-000	TNR SURGE VOLTAGE PROTECTOR	TNR5		TNR タ-シ-キラ-	1
34		HG-0019500-00	RECTIFIER	SR		ダイオ-ド (5B2)	1
35		HF-0001030-P0	FUSE 3A	F1		ヒュ-ス 3A	1
36		HF-0001010-P0	FUSE 1A	F2		ヒュ-ス 1A	1
37		HF-0001050-P0	FUSE 5A	F3		ヒュ-ス 5A	1
38		HF-0001100-00	FUSE HOLDER			ヒュ-スホルダ-	1
39		G6125-116-000	POWER SOURCE UNIT	PW		テ-ンタ-ン ユニツト	1
40		G6134-116-000	NICKEL-CADMIUM BATTERY	BATT		ニツケルカト-ニコム テ-ンタ-	4
41		G6135-116-000	BATTERY CASE			テ-ンタ-ン ケ-ス	1
42		HK-0028012-00	CONNECTOR			コネクタ	1
43		HK-0004024-00	CONNECTOR			コネクタ	1
44		HK-0007004-00	CONNECTOR			コネクタ	1
45		HK-0006021-00	CONNECTOR			コネクタ	1
46		HK-0005020-00	CONNECTOR			コネクタ	1
47		HK-0003008-00	CONNECTOR			コネクタ	1
48		HK-0002045-00	CONNECTOR			コネクタ	1

Note (注記) ◇01 ..... For AC200, 220V  
◇02 ..... For AC 380V

AC200, 220V用  
AC380V用

### 3. OPERATION BOX COMPONENTS

操作盤関係

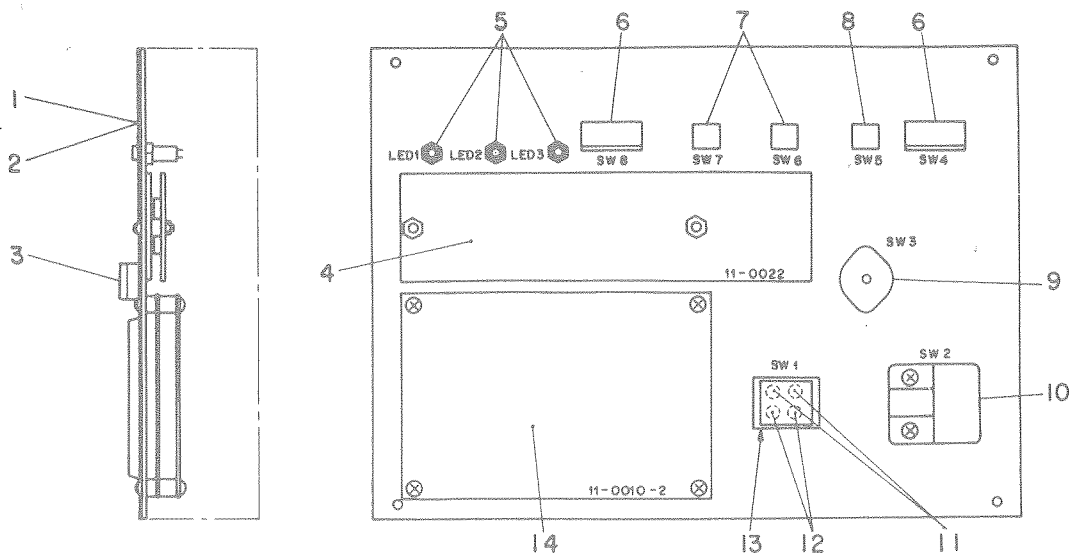

### 4. STEPPING MOTOR DRIVE COMPONENTS

パルスモータードライブ関係

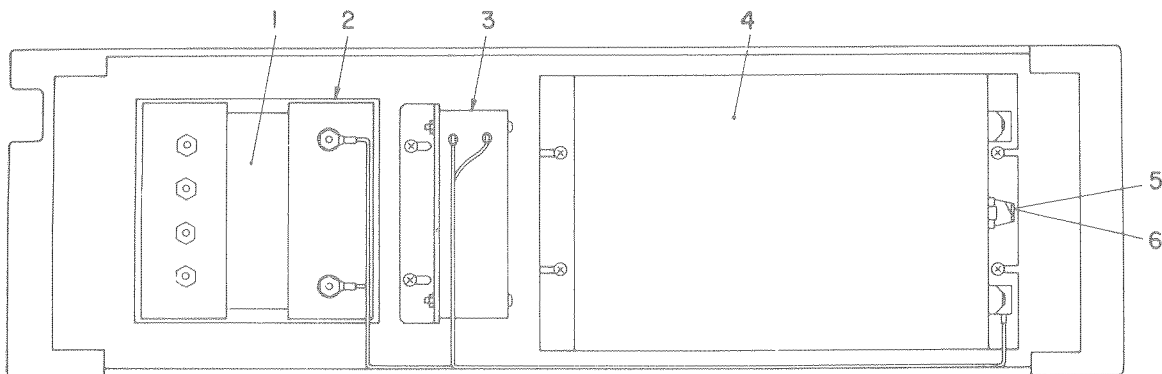

### 5. MOTOR COMPONENTS

モーター関係

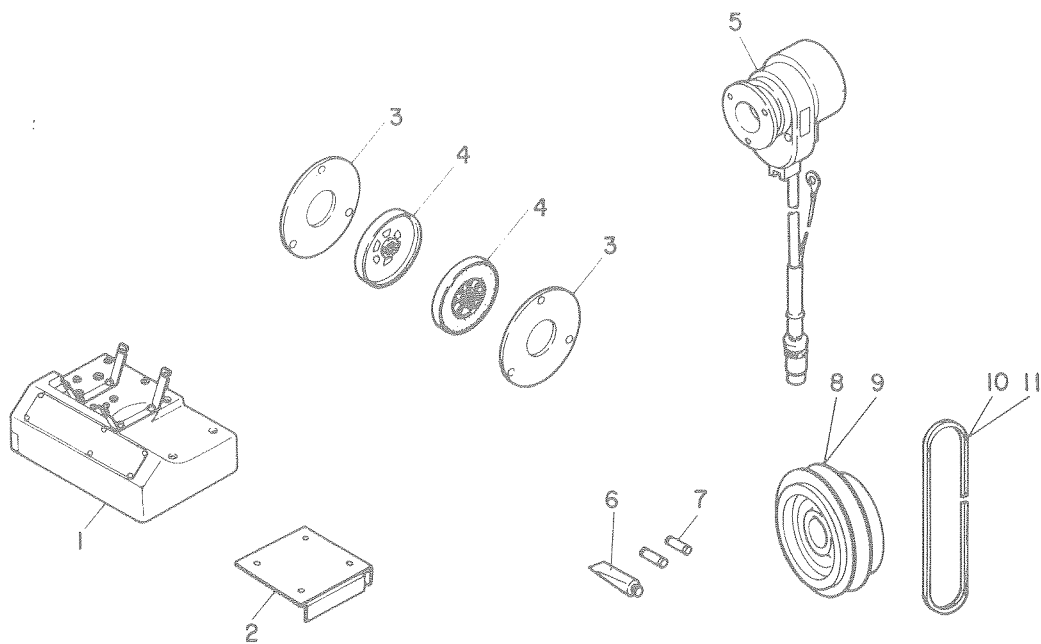

Ref. No.	Note 注記	Part No. 品番	Description	E. C. 変更年月	品名	Amt. Req. 数量
<b>3. OPERATION BOX COMPONENTS</b>						
操作盤関係						
1	◇01	G6117-116-J00	OPERATION PANEL		ソーサハ <sup>o</sup> ネル J	1
2	◇02	G6117-116-E00	OPERATION PANEL		ソーサハ <sup>o</sup> ネル E	1
3		G6197-116-000	KNOB		ツマミ	1
4		G6119-116-0A0	DISPLAY CIRCUIT BOARD ASM.		チ <sup>o</sup> イスフ <sup>o</sup> レーキハ <sup>o</sup> ン クミ	1
5		HG-0014400-00	LIGHT EMITTING DIODE		ハツユ <sup>o</sup> ク <sup>o</sup> イ <sup>o</sup> ト <sup>o</sup>	3
6		HA-0003000-00	PUSH-BUTTON SWITCH		オシホ <sup>o</sup> ク <sup>o</sup> タ <sup>o</sup> ス <sup>o</sup> イ <sup>o</sup> ツ <sup>o</sup> チ	2
7		G6195-116-0A0	TOGGLE SWITCH ASM. B		トク <sup>o</sup> ル <sup>o</sup> ス <sup>o</sup> イ <sup>o</sup> ツ <sup>o</sup> チ B クミ	2
8		G6194-116-0A0	TOGGLE SWITCH ASM. A		トク <sup>o</sup> ル <sup>o</sup> ス <sup>o</sup> イ <sup>o</sup> ツ <sup>o</sup> チ A クミ	1
9		HA-0005000-00	ROTARY SWITCH		ロ <sup>o</sup> タ <sup>o</sup> リ <sup>o</sup> ス <sup>o</sup> イ <sup>o</sup> ツ <sup>o</sup> チ	1
10		HA-0004000-00	PUSH-BUTTON SWITCH		オシホ <sup>o</sup> ク <sup>o</sup> タ <sup>o</sup> ス <sup>o</sup> イ <sup>o</sup> ツ <sup>o</sup> チ	1
11		G6121-116-000	LAMP		シヨ <sup>o</sup> コ <sup>o</sup> オシホ <sup>o</sup> ク <sup>o</sup> タ <sup>o</sup> ス <sup>o</sup> イ <sup>o</sup> ツ <sup>o</sup> チ ランプ <sup>o</sup>	2
12		G6122-116-000	LAMP		シヨ <sup>o</sup> コ <sup>o</sup> オシホ <sup>o</sup> ク <sup>o</sup> タ <sup>o</sup> ス <sup>o</sup> イ <sup>o</sup> ツ <sup>o</sup> チ ランプ <sup>o</sup>	2
13		HA-0006000-00	LIGHTING PUSH-BUTTON SWITCH		シヨ <sup>o</sup> コ <sup>o</sup> オシホ <sup>o</sup> ク <sup>o</sup> タ <sup>o</sup> ス <sup>o</sup> イ <sup>o</sup> ツ <sup>o</sup> チ	1
14		G6118-116-0B0	KEYBOARD SWITCH CIRCUIT BOARD ASM. B		キ <sup>o</sup> ホ <sup>o</sup> ト <sup>o</sup> ス <sup>o</sup> イ <sup>o</sup> ツ <sup>o</sup> チキハ <sup>o</sup> ン クミ B	1
Note (注記) ◇01.....For Japanese 日本語用						
◇02.....For English & German 英語及びドイツ語用						
<b>4. STEPPING MOTOR DRIVE COMPONENTS</b>						
パルスモータードライブ関係						
1		G6022-116-000	TRANSFORMER		トランス	1
2		G6023-116-000	TRANSFORMER COVER		トランスア <sup>o</sup> ク <sup>o</sup> ルカハ <sup>o</sup>	1
3		G6023-116-000	FAN		ファン	1
4		G6021-116-000	STEPPING MOTOR DRIVE UNIT		ハ <sup>o</sup> ル <sup>o</sup> ス <sup>o</sup> モ <sup>o</sup> タ <sup>o</sup> ク <sup>o</sup> ライハ <sup>o</sup> ニ ユニツト	1
5		HF-0002010-00	FUSE 10A		ヒユ <sup>o</sup> ス <sup>o</sup> 10A	1
6		HF-0003005-P0	FUSE 0.5A		ヒユ <sup>o</sup> ス <sup>o</sup> 0.5A	1
<b>5. MOTOR COMPONENTS</b>						
モーター関係						
1		MTS-N5907501	CONTROL BOX ASM.		コントロールホ <sup>o</sup> ツク <sup>o</sup> ス クミ	1
2		MTS-N5802001	PRINTED CIRCUIT BOARD C ASM.		フリ <sup>o</sup> ントキハ <sup>o</sup> ン C クミ	1
3		MTS-N2006001	FRICTION DISC		マサツ インハ <sup>o</sup> ン	2
4		MTS-N5900801	MOVING DISC		カト <sup>o</sup> キハ <sup>o</sup> ン	2
5		MTS-N5907601	SYNCHRONIZER ASM.		イチク <sup>o</sup> ンシユツキ クミ	1
6		MTS-N7109951	SPECIAL LINING APPLICATION MATERIAL		ライ <sup>o</sup> ニ <sup>o</sup> ク <sup>o</sup> トフサ <sup>o</sup> イ	1
7		MTS-N7109935	FUSE		ヒユ <sup>o</sup> ス <sup>o</sup>	2
8	◇03	MTS-P01000A0	MOTOR PULLEY ASM. P.C.D. 100		モ <sup>o</sup> タ <sup>o</sup> フ <sup>o</sup> ーリ P.C.D 100 クミ	1
9	◇04	MTS-P00850A0	MOTOR PULLEY ASM. P.C.D. 85		モ <sup>o</sup> タ <sup>o</sup> フ <sup>o</sup> ーリ P.C.D 85 クミ	1
10	◇03	MTJ-VM005600	V-BELT, 56 INCH		V <sup>o</sup> ベルト 56インチ	1
11	◇04	MTJ-VM005800	V-BELT, 58 INCH		V <sup>o</sup> ベルト 58インチ	1
Note (注記) ◇03.....For 50Hz 50Hz用						
◇04.....For 60Hz 60Hz用						

1. FRAME & MISCELLANEOUS COVER COMPONENTS  
 頭部・外装関係

SEWING MACHINE  
 COMPILATION  
 ミシン編

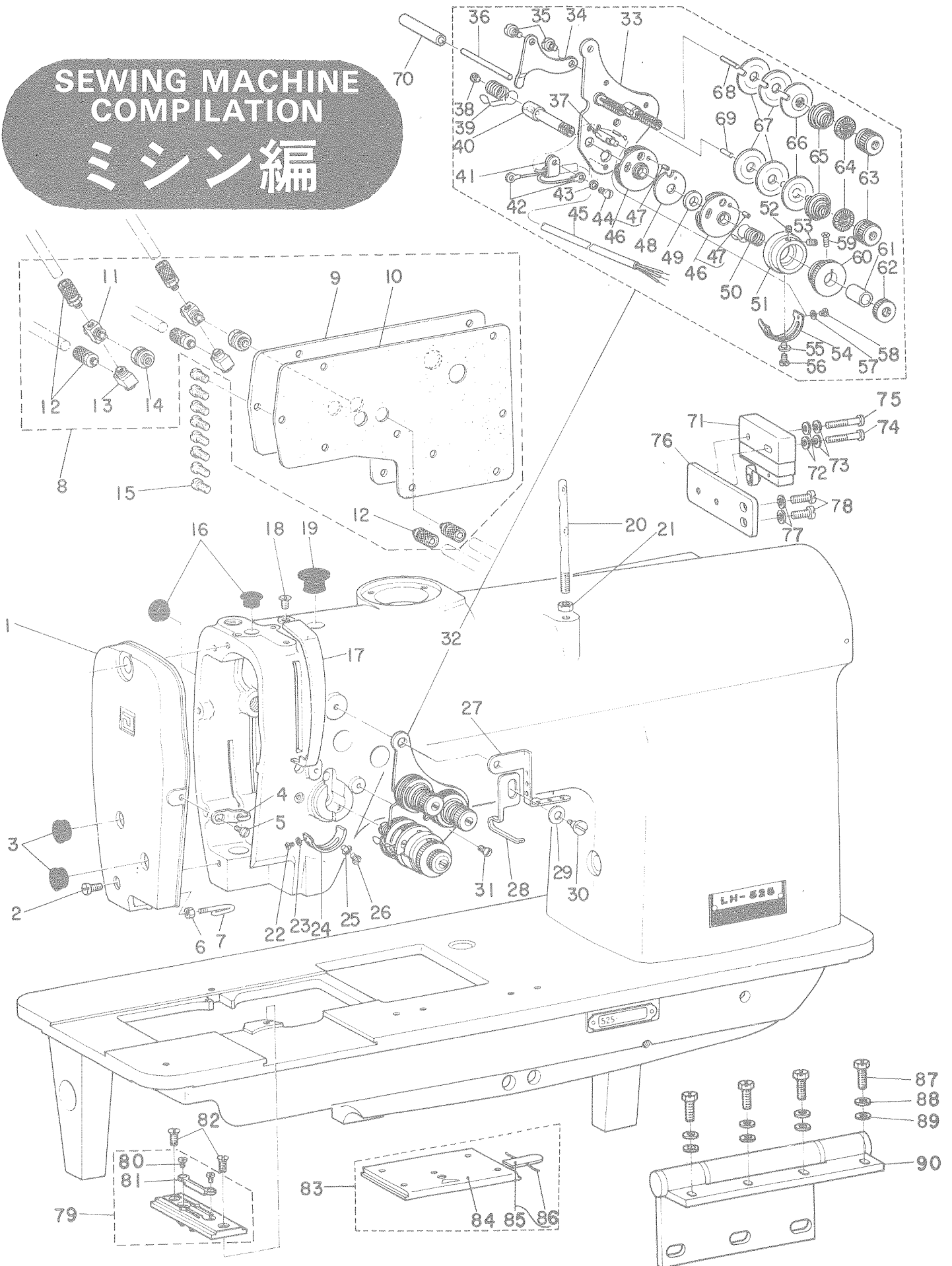

Ref. No.	Note 注記	Part No. 品番	Description	E. C. 変更年月	品名	Amt. Req. 数量
1		G1103-116-000	FACE PLATE		メンイタ	1
2		SS-7111120-SP	SCREW 11/64-40 L=10.5		マルヒラネシ 11/64-40 L=10.5	1
3		TA-1250406-R0	RUBBER PLUG		トメピン D=12.5 L=4	2
4		B1118-512-00E	THREAD GUIDE E		テンピン イトアツナイ E	1
5		SS-7090610-SP	SCREW 9/64-40 L=6		マルヒラネシ 9/64-40 L=6	1
6		NS-6060310-SP	NUT 3/32-56		ロツカクナツ 3/32-56	1
7		B1121-512-000	FRAME THREAD GUIDE		アム イトカク	1
8		G1118-116-0B0	SIDE PLATE ASM.		マトイタ クミ	1
9		G1118-116-000	SIDE PLATE		マトイタ	(1)
10		G1119-116-000	GASKET		マトイタ ハツキン	(1)
11		G5681-116-000	UNIVERSAL TEE		ユニバ-ツルチ	(2)
12		G5605-116-000	HOSE NIPPLE		ホ-スニツフル	(6)
13		G5680-116-000	UNIVERSAL ELBOW		ユニバ-ツルチエルボ	(2)
14		G5682-116-000	UNION		カクハキユニオン	(2)
15		SS-7111120-SP	SCREW 11/64-40 L=10.5		マルヒラネシ 11/64-40 L=10.5	8
16		TA-1050504-R0	RUBBER PLUG		トメピン	2
17		B1123-552-000-A	THREAD TAKE UP LEVER OIL GUARD		テンピンカハ-	1
18		SS-7110510-SP	SCREW 11/64-40 L=5		マルヒラネシ 11/64-40 L=5	1
19		TA-1250705-R0	RUBBER PLUG		トメピン	1
20		B1114-051-000	NEEDLE THREAD GUIDE PIN		イトアツナイホ-	1
21		NS-6620310-SP	NUT 3/16-32		ロツカクナツ 3/16-32	1
22		SS-6060220-SP	SCREW 3/32-56 L=2.0		ヒラネシ 3/32-56 L=2	1
23		WP-0250516-SD	WASHER 2.5X6X0.5		ヒラネシ 2.5X6X0.5	1
24		G3138-116-000	TAKE-UP SPRING ADJUSTING PLATE		イトトリハネ アツナイチヨ-セツタ	1
25		G3197-116-000	INSULATING BUSHING		チヨ-セツタ 8ツツエツツシ	1
26		SS-7090710-SP	SCREW 9/64-40 L=6.8		マルヒラネシ 9/64-40 L=6.8	1
27		B1131-512-000	L-SHAPED THREAD GUIDE		Lカク イトカク	1
28		B1118-512-00D	THREAD GUIDE D		テンピン イトアツナイ D	1
29		B3125-155-000	DISC SPRING		ガラ ハネ	1
30		SD-0600271-SP	HINGE SCREW D=6 H=2.7		ダンネシ D=6 H=2.7	1
31		SS-2090710-SP	SCREW 9/64-40 L=7		マルツネシ 9/64-40 L=7	1
32		G3121-116-0B0	THREAD TENSION BASE PLATE ASM.		イトチヨ-シタ イタ クミ	1
33		G3121-116-0A0	THREAD TENSION BASE PLATE ASM.		イトチヨ-シタ イタ クミ	(1)
34		B3134-521-000	TENSION RELEASE LEVER		イトニルメイタ	(1)
35		SD-0470281-SP	HINGE SCREW D=4.7 H=2.8		ダンネシ D=4.7 H=2.8	(2)
36		B3122-512-000-A	TENSION RELEASE PIN		イトニルメ オシホ-	(1)
37		B3143-527-000	TAKE-UP SPRING GUIDE STUD		イトトリハネ カクダ イシク	(1)
38		SS-6090540-SP	SCREW 9/64-40 L=5.0		ヒラネシ 9/64-40 L=5	(1)
39		G3126-116-000	THREAD TAKE-UP SPRING		イトトリハネ	(1)
40		G3123-116-000	THREAD TAKE-UP SPRING STUD		イトトリハネ シク	(1)
41		G5066-110-000	CORD HOLDER		3マル ヨ-ケフールオウ	(1)
42		HP-1A30PAA-12	SOLDERLESS TERMINAL		アツチヤクタンシ(マルカク) #321017	(2)
43		WP-0371036-SD	WASHER 3.7X6X1		ヒラネシ 3.7X6X1	(1)
44		SS-7090710-SP	SCREW 9/64-40 L=6.8		マルヒラネシ 9/64-40 L=6.8	(1)
45		G3199-116-0A0	CORD ASM.		ウウイトキレ ケンシツコ-ト クミ	(1)
46		G3137-116-0A0	TAKE-UP SPRING GUIDE ASM.		イトトリハネ イトアツナイ クミ	(2)
47		PS-0250052-KP	SPRING PIN		スフ-リツク ヒン	(2)
48		G3142-116-000	TAKE-UP SPRING GUIDE PLATE		イトトリハネ アツナイイタ	(1)
49		B3139-527-000	COLLAR		イトトリハネ シクカラ-	(1)
50		G3128-116-000	THREAD TAKE-UP SPRING		イトトリハネ B	(1)
51		B3140-527-000	THREAD TENSION POST		イトトリハネ カクダ イ	(1)
52		SS-8080410-TP	SCREW 1/8-44 L=3.5		トメネシ 1/8-44 L=3.5	(1)
53		SS-8080610-SP	SCREW 1/8-44 L=5.5		トメネシ 1/8-44 L=5.5	(1)
54		G3139-116-000	TAKE-UP SPRING ADJUSTING PLATE		イトトリハネ チヨ-セツタ	(1)
55		G3197-116-000	INSULATING BUSHING		チヨ-セツタ 8ツツエツツシ	(1)
56		SS-7090710-SP	SCREW 9/64-40 L=6.8		マルヒラネシ 9/64-40 L=6.8	(1)
57		WP-0250516-SD	WASHER 2.5X6X0.5		ヒラネシ 2.5X6X0.5	(1)
58		SS-6060220-SP	SCREW 3/32-56 L=2.0		ヒラネシ 3/32-56 L=2	(1)
59		SM-4020801-SD	SCREW M2 L=8		ナハコネシ M2 L=8	(1)
60		G3125-116-000	TAKE-UP SPRING GUIDE		イトトリハネ カク	(1)
61		B3141-527-000	PRESSER COLLAR		イトトリハネ アツナイオウ	(1)
62		B3125-012-000	THREAD TENSION STUD NUT		イトチヨ-シ ナツト	(1)
63		B3116-512-00B	TENSION NUT B		イトチヨ-シ ナツト B	(2)
64		B3120-125-000	TENSION DISC STOPPER		イトチヨ-シガラ カイテントキ	(2)
65		B3129-526-000	TENSION SPRING		イトチヨ-シ ハネ	(2)
66		B3132-051-000	TENSION DISC HOLDER		イトチヨ-シガラ オウ	(2)
67		B3126-051-000	TENSION DISC		イトチヨ-シガラ	(4)
68		B3127-051-000	TENSION RELEASE PIN, SHORT		イトニルメ ヒン	(1)
69		B3127-527-000	PIN B		イトニルメ ヒン B	(1)
70		PS-0600402-00	SPRING PIN 6X40		スフ-リツク ヒン 6.0X40	1
71		G5608-116-000	MICROSWITCH		ナカメス スイツ	1
72		WP-0482086-SD	WASHER 4.8X11.5X2.0		ヒラネシ 4.8X11.5X2	2
73		WS-0451040-KP	SPRING WASHER		ハネネシ 4.5X8.5X1	2
74		SM-4042301-SC	SCREW M4X0.7 L=23		ナハコネシ M4X0.7 L=23	1
75		SM-4042501-SC	SCREW M4X0.7 L=25		ナハコネシ M4X0.7 L=25	1
76		G5607-116-000	SWITCH PLATE		ナカメス スイツイ	1
77		WP-0450000-SD	WASHER 4.5X8X0.5		ヒラネシ 4.5X8X0.5	2
78		SS-6121210-SP	SCREW 3/16-28 L=12		ヒラネシ 3/16-28 L=9	1
79	001	G1109-116-AA0	THROAT PLATE ASM. A		ハリイタ 10 クミ	2
80		SS-6080320-SP	SCREW 1/8-44 L=2.5		ヒラネシ 1/8-44 L=2.5	(2)
81		G1110-116-000	FIXED BLADE		コチイメス	(1)
82		SS-2110915-TP	SCREW 11/64-40 L=8.9		マルツネシ 11/64-40 L=8.9	2
83		B1110-051-0A0	BED SLIDE ASM.		スヘリイタ クミ	1
84		B1110-051-000	BED SLIDE		スヘリイタ	(1)
85		B1111-051-0A0	BED THROAT SPRING ASM.		スヘリイタ ハネ クミ	(1)
86		B1111-051-00B	SPRING		スヘリイタ ハネ	(1)
87		SS-9111510-SP	SCREW 11/64-40 L=15		ロツカクナツ 11/64-40 L=15	4
88		WP-0510516-SD	WASHER 5.1X7.5X0.5		ヒラネシ 5.1X7.5X0.5	4
89		WS-0521010-KP	SPRING WASHER 5.2X8.5X1.0		ハネネシ 5.2X8.2X1	4
90		G8213-116-000	HINGE		チヨ-ハツ	1

Note (注記) 001 ..... Please refer to the table of exchanging parts on page 55, 56.

55, 56ページの交換部品一覧表をご参照下さい。

2. MAIN SHAFT & NEEDLE BAR COMPONENTS

上軸・針棒関係

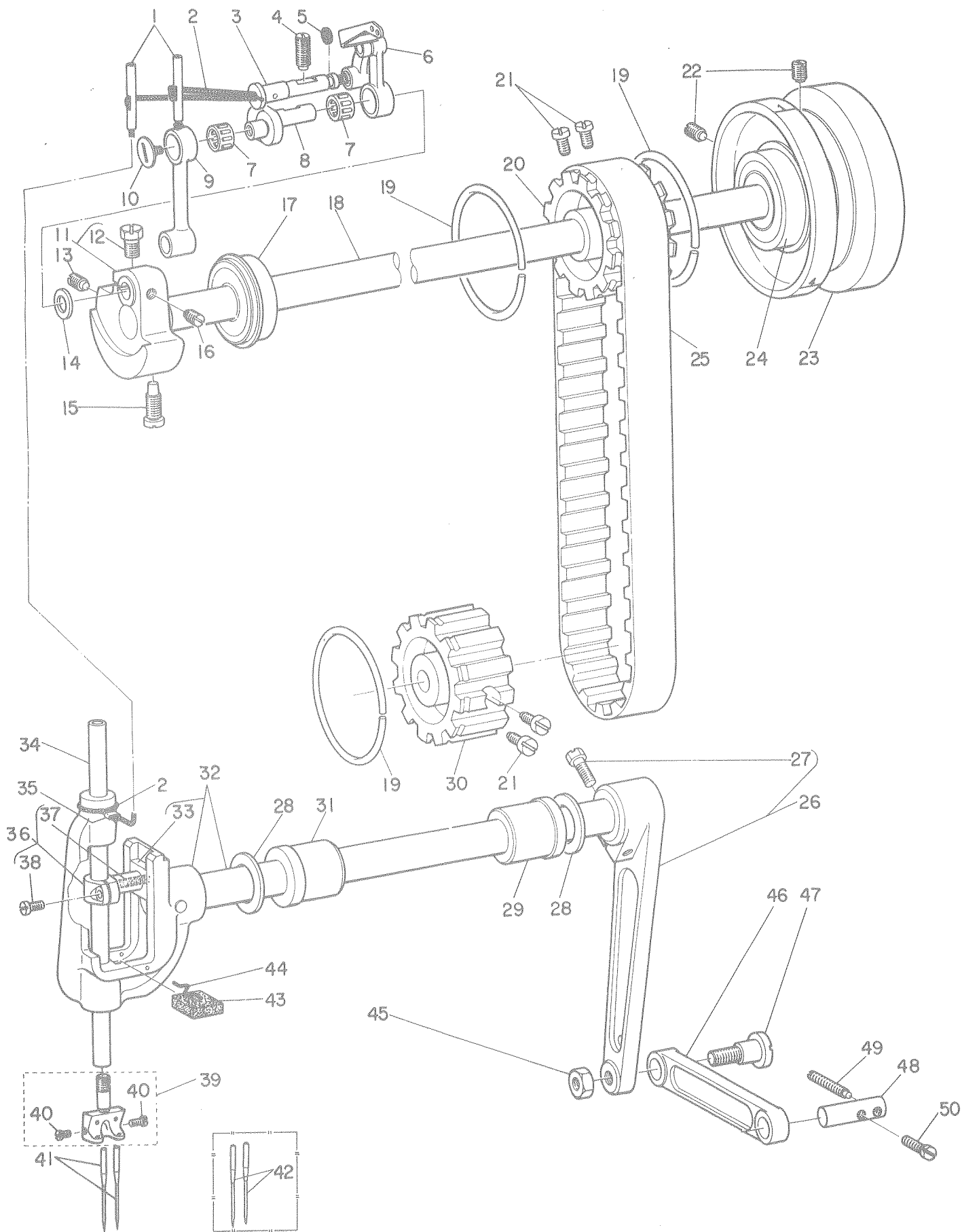

Ref. No.	Note 注記	Part No. 品番	Description	E. C. 変更年月	品名	Amt. Req. 数量
1		B1407-512-000	OIL PIPE		ハリホ* = クラック アフ*ラ ハ*イフ*	2
2		CQ-2520000-00	OIL WICK		2シン	0.3
3		B1904-512-000	THREAD TAKE-UP LEVER PIN		テンヒ*ン ツツイシ*ク	1
4		SS-8151550-SP	SCREW 15/64-28 L=15		トメネシ* 15/64-28 L=15	1
5		RO-0371801-00	RUBBER RING		オリ*ンク*	1
6		B1904-512-0A0	THREAD TAKE-UP LEVER ASM.		テンヒ*ン クミ	1
7	◇01	B1905-541-B00	NEEDLE BEARING B		テンヒ*ン ニ*ト*ル シ*クウケ B	2
8		B1209-512-000	NEEDLE BAR CRANK		ハリホ* = クラック	1
9		B1408-512-000	NEEDLE BAR CRANK ROD		ハリホ* = クラックロツ*	1
10		B1903-552-000	END SCREW LEFT		ヒタ*リネシ*	1
11		B1206-512-0A0	COUNTERWEIGHT ASM.		ツリアイ*オモリ クミ	1
12		SS-9661120-CP	SCREW 1/4-40 L=10.5		6カクホ*ルト 1/4-40 L=10.5	(1)
13		SS-8681650-TP	SCREW 9/32-28 L=16		トメネシ* 9/32-28 L=16	(1)
14		B2529-352-000	PROTECTION PLATE		ホコ*イタ	1
15		SS-7681750-TP	SCREW 9/32-28 L=16.5		マルヒラネシ* 9/32-28 L=16.5	1
16		SS-8660610-TP	SCREW 1/4-40 L=6		トメネシ* 1/4-40 L=6	1
17		B1202-512-000	MAIN SHAFT BUSHING, FRONT		ウツシ*ク マシ*ア*リ*ンク*	1
18		B1201-512-000	MAIN SHAFT		ウツシ*ク	1
19		B1214-019-000	SPROCKET RING		ス*ロ*ケツ*ト リ*ンク*	3
20		B1302-512-000	SPROCKET WHEEL, UPPER		ウツス*ロ*ケツ*ト	1
21		SS-6661110-SP	SCREW 1/4-40 L=11		ヒラネシ* 1/4-40 L=11	4
22		SS-8151550-SP	SCREW 15/64-28 L=15		トメネシ* 15/64-28 L=15	2
23		G1217-116-000	HAND WHEEL		ハ*シ*ミ*ク*ル*マ	1
24		B1205-512-000	MAIN SHAFT BUSHING, REAR		ウツシ*ク ウシ*ロ*ハ*ア*リ*ンク*	1
25		B1301-051-000	TIMING BELT		タイ*ミ*ン*ク*ハ*ル*ト	1
26		B1430-512-0A0	NEEDLE BAR FRAME DRIVING ARM ASM.		ハリホ* = ヨ*ト* = コウフ*ウチ* クミ	1
27		SS-9152130-SP	SCREW 15/64-28 L=20.5		6カクホ*ルト 15/64-28 L=20.5	(1)
28	◇01	B1438-512-B00	WASHER 17.1X28X1.5		ヨ*ト* = シ*ク*メ*タル ツ*カ*ネ T=1.5	2
29		B1608-512-000	ROCK SHAFT BUSHING, REAR		スイ*ハイ*シ*ク ウシ*ロ*メ*タル	1
30		B1303-512-000	SPROCKET WHEEL, LOWER		シ*ク*ス*ロ*ケツ*ト	1
31		B1606-512-000	ROCK SHAFT BUSHING, FRONT		スイ*ハイ*シ*ク マ*イ*メ*タル	1
32		B1424-512-0A0-A	NEEDLE BAR ROCKER SHAFT ASM.		ハリホ* = ヨ*ト* = シ*ク* クミ	1
33		B1437-512-000-A	NEEDLE BAR SLIDE BLOCK		ハリホ* = カク*コ*マ	(1)
34		G1401-116-000	NEEDLE BAR		ハリホ* =	1
35		B1414-512-000	OIL WICK RETAINER		ハリホ* = ユ*シ*ン トメ*カ*ネ	1
36		B1411-512-0A0-A	NEEDLE BAR CLAMP ASM.		ハリホ* = タ*キ クミ	1
37		B1412-051-000	FELT		ハリホ* = タ*キ フ*イル*ト	(0.1)
38		SS-7090910-SP	SCREW 9/64-40 L= 8.5		マルヒラネシ* 9/64-40 L= 8.5	(1)
39	◇02	G1402-116-BA0	NEEDLE CLAMP ASM.		ハリ*ト*メ 10ミリ クミ	1
40		SS-8080660-TP	SCREW 1/8-44 L=5.5		トメネシ* 1/8-44 L= 5.5	(2)
41		MMT-190B1600	NEEDLE		ハリ MTX19 #16	2
42	◇03	MMT-190B1800	NEEDLE		ハリ TMX19 #18	2
43		B1422-512-000	FELT		ハリホ* = ヨ*ト* = 2*イ フ*イル*ト	1
44		B1440-512-000	RETAINER		ハリホ* = ヨ*ト* = タ*イ フ*イル*ト ネ*イ	1
45		NS-6680410-SP	NUT 9/32-28		6カクナツ*ト 9/32-28	1
46		B1431-512-000	DRIVING ROD		ハリホ* = ヨ*ト* = ロツ*	1
47		SD-1020961-SP	HINGE SCREW D=10.2 H=9.6		タ*ンネシ* D=10.20 H= 9.6	1
48		D1450-512-C00	NEEDLE BAR FIXED STUD		ハリ*オ*クリ コ*テイ*シ*ク	1
49		SS-6122030-SP	SCREW 3/16-28 L=20		ヒラネシ* 3/16-28 L=20	1
50		SS-8123070-SP	SCREW 3/16-28 L=30.0		トメネシ* 3/16-28 L=30	1

Note (注記) ◇01.....Selecting part

◇02..... Please refer to the table of exchanging parts on page 55, 56.

◇03.....Special order part

選択部品

55, 56ページの交換部品一覧表をご参照下さい。

特別注文部品

### 3. NEEDLE THREAD TRIMMER & CLIP COMPONENTS

上糸切り・上糸ツカミ関係

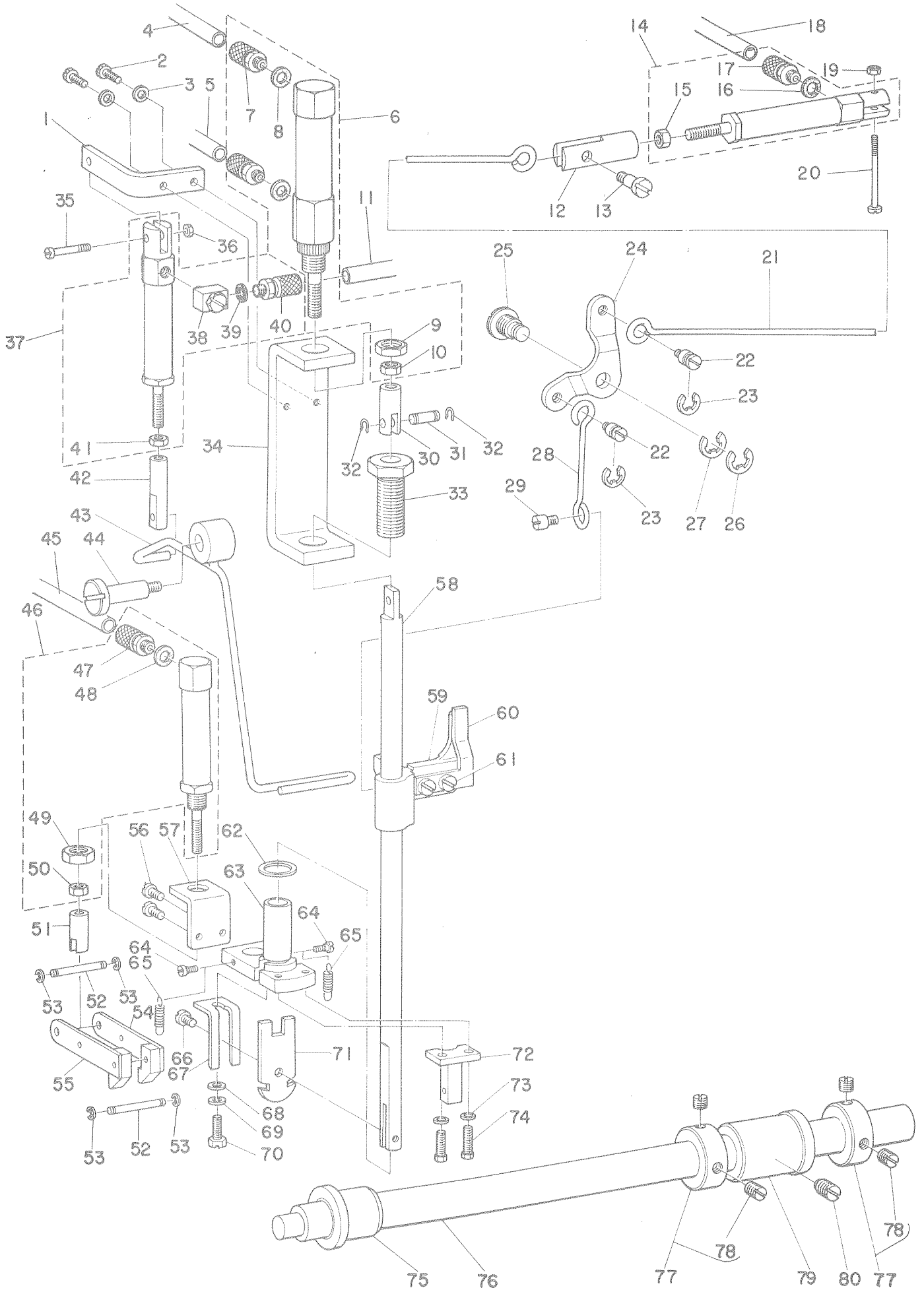



Ref. No.	Note 注記	Part No. 品番	Description	E. C. 変更年月	品名	Amt. Req. 数量
1		G5622-116-000	CYLINDER INSTALLING PLATE		イトウカシ シリント*タイ	1
2		SS-7091110-SP	SCREW 9/64-40 L=10.5		マルヒラネシ* 9/64-40 L=10.5	2
3		WP-0450000-SD	WASHER 4.5X8X0.5		ヒラツ*カ*ネ 4.5X8X0.5	2
4		BT-0600400-EB	TUBE HOSE, BLACK		ウレタンホース 2口	0.4
5		BT-0600400-EC	TUBE HOSE, BLUE		ウレタンホース アオ	0.4
6		G5623-116-0A0	NEEDLE THREAD TRIMMING CYL. ASM.		ウイトキリ シリント* クミ	1
7		G5605-116-000	HOSE NIPPLE		ホースニツワ*ル	(2)
8		GHP-03537000	GASKET		チユーフ*シ*ヨイントヨウ カ*スケツト	(2)
9		NM-6550315-MZ	NUT M10		ナツト M10X1	(1)
10		NM-6050000-SB	NUT M5		6カクナツト M5 152	(1)
11		G5644-116-000	TUBE HOSE, GREEN		チユーフ*ホース ミト*リ	1
12		G5612-116-000	CYLINDER JOINT		ガラウカシ シ*ヨイント	1
13		SD-0500721-SP	HINGE SCREW D=5 H=7.2		タ*ンネシ* D=5 H=7.2	1
14		G5699-116-0A0	TENSION DISC FLOATING CYLINDER ASM.		イトチヨシツ*ラ ウカシシリント* クミ	1
15		NM-6040000-SB	NUT M4X0.7		6カクナツト M4X0.7 152	(1)
16		GHP-03537000	GASKET		チユーフ*シ*ヨイントヨウ カ*スケツト	(1)
17		G5605-116-000	HOSE NIPPLE		ホースニツワ*ル	(1)
18		G5641-116-000	TUBE HOSE, WHITE		チユーフ*ホース シロ	1
19		NM-6040001-SN	NUT M4X0.7		6カクナツト M4	1
20		SM-6043202-TP	SCREW M4X0.7 L=32		6カクアナホ*ルト M4X0.7 L=32	1
21		G3413-116-000	LIFTING LEVER CONNECTING ROD		ヒツ*アケ* ヨコホ*ニ	1
22		B3416-552-000	CONNECTING ROD HINGE SCREW		ヒツ*アケ* ヨコホ*ニ タ*ンネシ*	2
23		RE-0500000-K0	SNAP RING 5		エカ*タ トメウ 5	2
24		B3412-512-00A	LIFTING ARM		ヒキアケ* リンクウチ*	1
25		B1517-552-000	HINGE PIN		ヒキアケ* リンクシ*ク	1
26		B1523-226-000	SNAP RING		トメウ B	1
27		RE-0600000-K0	SNAP RING 6		エカ*タ トメウ 6	1
28		B3411-512-00A	LIFTING LEVER ROD		ヒキアケ*ホ*ニ	1
29		B1519-581-000	HINGE SCREW		ヒキアケ* ヒ*ン	1
30		G5627-116-000	NEEDLE THREAD TRIMMING JOINT		ウイトキリ シ*ヨイント	1
31		B3034-450-000	LINK PIN		ウウオクリ リンクヒ*ン	1
32		B3035-450-000	SNAP RING		ウウオクリ リンクヒ*ン トメウ	2
33		G1509-116-000	KNIFE BAR GUIDE		ウイト メスホ*ニカ*イト*	1
34		G5621-116-000	CYLINDER INSTALLING PLATE		ウイトメスシリント* トリツケ*タイ	1
35		SS-6081810-SP	SCREW 1/8-44 L=18.0		ヒラネシ* 1/8-44 L=18	1
36		NS-6080340-SP	NUT 1/8-44		6カクナツト 1/8-44	1
37		G5614-116-0A0	THREAD TENSION RELEASING CYL. ASM.		イトニルメシリント* クミ	1
38		G5680-116-000	UNIVERSAL ELBOW		ユニバ*ニツルエルボ*	(1)
39		GHP-03537000	GASKET		チユーフ*シ*ヨイントヨウ カ*スケツト	(1)
40		G5605-116-000	HOSE NIPPLE		ホースニツワ*ル	(1)
41		NM-6040000-SB	NUT M4X0.7		6カクナツト M4X0.7 152	(1)
42		G5616-116-000	ROD END		ロツトイント*	1
43		G5613-116-0A0	THREAD TENSION RELEASE ROD ASM.		イトニルメホ*ニ クミ	1
44		SD-0702301-SP	HINGE SCREW D=7.0 H=23.0		タ*ンネシ* D=7.0 H=23	1
45		G5465-116-000	TUBE HOSE, YELLOW		チユーフ*ホース キ	1
46		G5625-116-0A0	NEEDLE THREAD RELEASING CYL. ASM.		ウイト カイホ*シリント* クミ	1
47		G5605-116-000	HOSE NIPPLE		ホースニツワ*ル	(1)
48		GHP-03537000	GASKET		チユーフ*シ*ヨイントヨウ カ*スケツト	(1)
49		NM-6500315-MZ	NUT M8X1		ナツト M8X1	(1)
50		NM-6040000-SB	NUT M4X0.7		6カクナツト M4X0.7 152	(1)
51		G5626-116-000	NEEDLE THREAD RELEASE JOINT		ウイトウカシ シ*ヨイント	1
52		G5633-116-A00	NEEDLE THREAD NIPPER PIVOT A		ウイトツカミ シ*タ*イ A	2
53		RE-0250000-K0	SNAP RING 2.5		エカ*タ トメウ 2.5	4
54		G5631-116-0A0	NEEDLE THREAD NIPPER ASM., RIGHT		ウイトツカミ ミキ* クミ	1
55		G5632-116-0A0	NEEDLE THREAD NIPPER ASM., LEFT		ウイトツカミ ヒ*タ*リ クミ	1
56		SS-6080710-SP	SCREW 1/8-44 L=6.5		ヒラネシ* 1/8-44 L=6.5	2
57		G5624-116-000	CYLINDER INSTALLING PLATE		シリント* トリツケ*タイ	1
58		G1501-116-000	KNIFE BAR		ウクメスホ*ニ	1
59		B3141-512-000-A	MOUNTING BASE		イトニルメ*イタ トリツケ*タイ	1
60		B3140-512-000	THREAD TENSION RELEASE PLATE		イトニルメ イタ	1
61		SS-4110910-TP	SCREW 11/64-40 L=9		ナ*ハ*ネシ* 11/64-40 L=9	2
62		WP-1202016-SD	WASHER 12X21X2		ヒラツ*カ*ネ 12X21X2	1
63		G1510-116-000	KNIFE BAR BEARING		ウイト メスホ*ニ シ*クウク	1
64		SD-0260271-SP	HINGE SCREW D=2.60 H=2.7		タ*ンネシ* D=2.60 H=2.7	2
65		G5634-116-000	NEEDLE THREAD NIPPER SPRING		イトツカミハ*ネ	2
66		SS-6090650-SP	SCREW 9/64-40 L=6		ヒラネシ* 9/64-40 L=6	1
67		G5630-116-A00	NEEDLE THREAD COUNTER KNIFE A		ウイトコ*テイメス A	1
68		WP-0450000-SD	WASHER 4.5X8X0.5		ヒラツ*カ*ネ 4.5X8X0.5	1
69		WS-0451040-KP	SPRING WASHER		ハ*ネツ*カ*ネ 4.5X8.5X1	1
70		SS-2091010-SP	SCREW 9/64-40 L=10		6カクホ*ルト 9/64-40 L=10	1
71		G5629-116-A00	NEEDLE THREAD KNIFE A		ウイトメス A	1
72		G5628-116-A00	THREAD NIPPER BRACKET A		ウイトツカミ シ*タ*イ A	1
73		WP-0371036-SD	WASHER 3.7X6X1		ヒラツ*カ*ネ 3.7X6.0X1	2
74		SS-2091010-SP	SCREW 9/64-40 L=10		6カクホ*ルト 9/64-40 L=10	2
75		B1606-512-000	ROCK SHAFT BUSHING, FRONT		スイ*ハイシ*ク マイメ*ル	1
76		G1401-116-000	FEED ROCK SHAFT		スイ*ハイシ*ク シ*ク	1
77		CS-170101A-SZ	THRUST COLLAR ASM. D=17 W=10		スラストウ*ク D=17.0 W=10 クミ	2
78		SS-8150750-SP	SCREW 15/64-28 L=7		トメネシ* 15/64-28 L=7	(4)
79		B1608-512-000	ROCK SHAFT BUSHING, REAR		スイ*ハイシ*ク ウシロメ*ル	1
80		SS-8681130-SP	SCREW 9/32-28 L=11		トメネシ* 9/32-28 L=11	1

4. HOOK & HOOK DRIVING SHAFT COMPONENTS  
 カマ・下軸関係

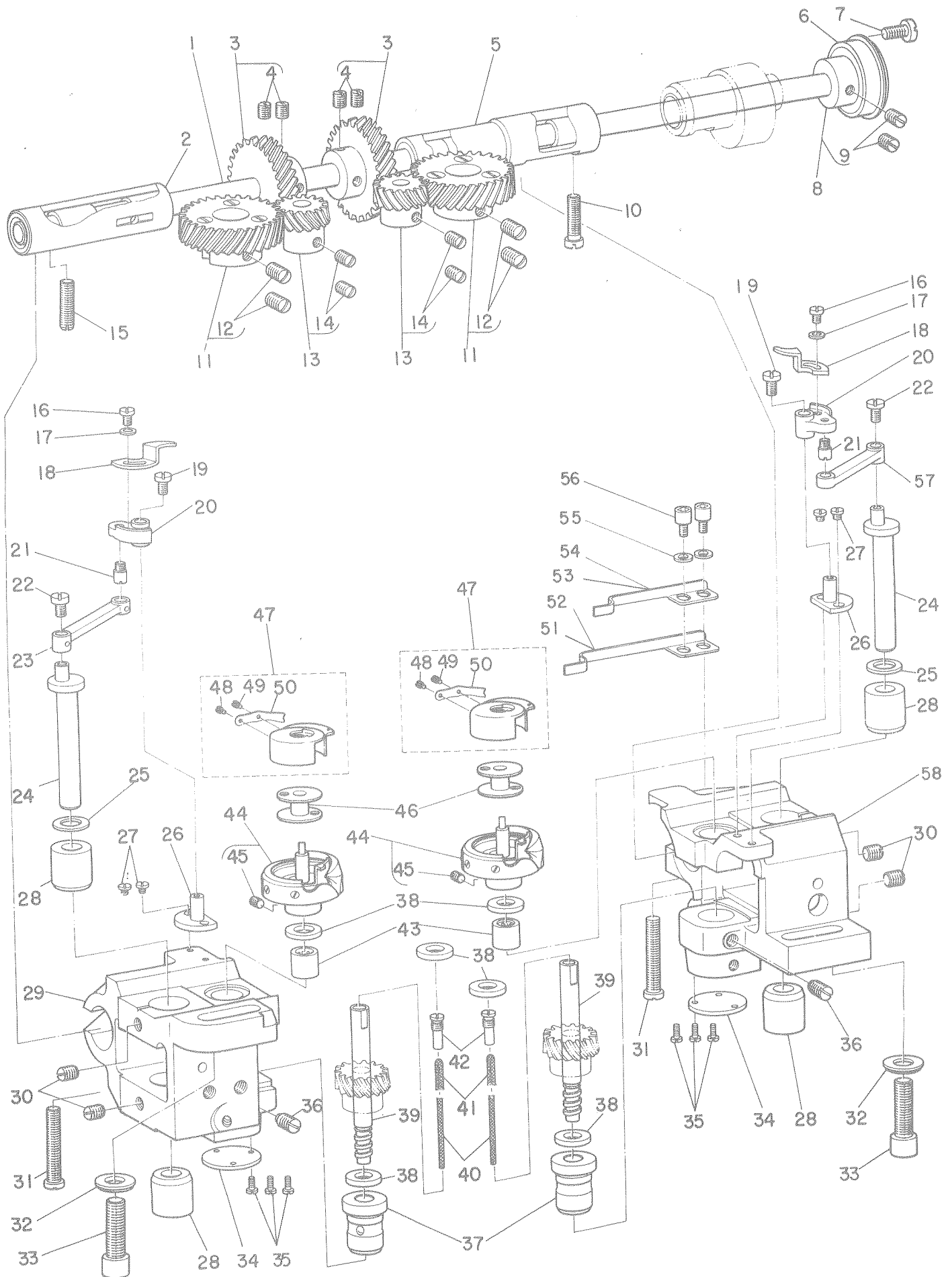

Ref. No.	Note 注記	Part No. 品番	Description	E. C. 変更年月	品名	Amt. Req. 数量
1		B1801-515-000-A	HOOK DRIVING SHAFT		シタシク	1
2		B1802-512-0A0-A	BUSHING ASM., FRONT		シタシク マイタル クミ	1
3		B1816-512-0A0	HOOK DRIVING SHAFT GEAR ASM.		シタシク ネジハクマルマ クミ	2
4		SS-8660810-TP	SCREW 1/4-40 L=8		トメネジ 1/4-40 L=8	(4)
5		B1803-515-0A0	BUSHING ASM., INTERMEDIATE		シタシク ナカメタル クミ	1
6		B1813-512-000	HOOK DRIVING SHAFT BEARING		シタシク ハアリソク	1
7		SS-6111140-SP	SCREW 11/64-40 L=11		ヒラネジ 11/64-40 L=11	1
8		B1804-512-0A0	THRUST COLLAR ASM.		シタシク スラストウケ クミ	1
9		SS-8150710-SP	SCREW 15/64-28 L=7		トメネジ 15/64-28 L=7	(2)
10		SS-6151920-SP	SCREW 15/64-28 L=19.0		ヒラネジ 15/64-28 L=19	1
11		B1814-512-0A0	LUBRICATING SHAFT GEAR ASM.		ナカカマ アンナイシク ハクマルマ クミ	2
12		SS-8660810-TP	SCREW 1/4-40 L=8		トメネジ 1/4-40 L=8	(4)
13		B1817-512-0A0	LUBRICATING SHAFT GEAR ASM.		カマシク ネジハクマルマ クミ	2
14		SS-8660610-SP	SCREW 1/4-40 L=6		トメネジ 1/4-40	(4)
15		SS-8152030-SP	SCREW 15/64-28 L=20		トメネジ 15/64-28 L=20	1
16		SS-4080620-TP	SCREW 1/8-44 L=6		ナハネジ 1/8-44 L=6	2
17		WP-0371026-SD	WASHER 3.7X7X1		ヒラサカネ 3.7X7X1	2
18		B1824-512-000	BOBBIN CASE OPENING LEVER		ナカカマ アンナイ	2
19		SS-6080610-TP	SCREW 1/8-44 L=6		ヒラネジ 1/8-44 L=6	2
20		B1822-512-000	BOBBIN CASE OPENING LEVER BASE		ナカカマ アンナイタイ	2
21		B1825-512-000	STUD		ナカカマ アンナイタイ ウイコミ シク	2
22		SS-6080610-TP	SCREW 1/8-44 L=6		ヒラネジ 1/8-44 L=6	2
23		B1820-512-00A	OPENING LEVER LINK, LEFT		ナカカマ アンナイソク ヒタリ	1
24		B1819-512-000	OPENING LEVER SHAFT		ナカカマ アンナイシク	2
25	◇01	B1854-512-00B	WASHER		ナカカマ アンナイシク サカネ B	2
26		B1823-512-000	BOBBIN CASE OPENING LEVER STUD		ナカカマ アンナイ サイシク	2
27		SS-6080320-SP	SCREW 1/8-44 L=2.5		ヒラネジ 1/8-44 L=2.5	4
28		B1821-512-000	UPPER BUSHING		ナカカマ アンナイシク メタル	4
29		G1810-116-000	HOOK SHAFT SADDLE, LEFT		カマシク タイ ヒタリ	1
30		SS-8150710-SP	SCREW 15/64-28 L=7		トメネジ 15/64-28 L=7	4
31		SS-6153040-SP	SCREW 15/64-28 L=30		ヒラネジ 15/64-28 L=30	2
32		WP-0850002-SP	WASHER 8.5X18X1.6		ヒラサカネ 8.5X18X1.6	2
33		SM-6082502-TM	SCREW M8 L=25		ロツカクアナホルト M8 L=25	2
34		B1860-512-000	HOOK SHAFT SADDLE COVER		カマシク タイ フタ	2
35		SS-7060610-SP	SCREW 3/32-56 L=5.5		マルヒラネジ 3/32-56 L=5.5	6
36		SS-8150710-SP	SCREW 15/64-28 L=7		トメネジ 15/64-28 L=7	2
37		B1805-512-000-A	HOOK SHAFT LOWER BUSHING		カマシク シタメタル	2
38	◇02	B1853-512-00C-A	WASHER C		カマシク サカネ C	6
39		B1831-512-000-A	SEWING HOOK SHAFT		カマシク	2
40		CQ-3030000-00	OIL WICK		エシソ	0.1
41		CQ-2520000-00	OIL WICK.		エシソ	0.1
42		B1808-552-000	OIL SEAL SCREW		エシソ トメネジ	2
43	◇02	B1826-512-CA0-A	NEEDLE BEARING ASM. C		ニートル ハアリソク C クミ	2
44		G1830-116-0A0	VERTICAL-AXIS HOOK ASM.		スイハイカマ クミ	2
45		040-51242982	SEWING HOOK SET SCREW		カマトメネジ	(4)
46		B9117-051-000	BOBBIN		ホヒソ	2
47		G1831-116-0A0	BOBBIN CASE ASM.		ホヒソ ケース クミ	2
48		040-00000591	TENSION SPRING ADJUSTING SCREW		フナハネ チョーセツネジ	(2)
49		040-00001380	TENSION SPRING SET SCREW		フナハネ トメネジ	(2)
50		G1831-116-00B	TENSION SPRING		チョーシハネ	(2)
51	◇03	G5660-116-00A	NIPPER SPRING A		イトツカミ オシハネ A	1
52	◇04	G5660-116-A0A	NIPPER SPRING A		イトツカミ オシハネ A	1
53	◇03	G5660-116-00B	NIPPER SPRING B		イトツカミ オシハネ B	1
54	◇04	G5660-116-A0B	NIPPER SPRING B		イトツカミ オシハネ B	1
55		WP-0371016-SD	WASHER 3.7X8X1		ヒラサカネ 3.7X8X1	2
56		SS-6080652-TP	SCREW 1/8-44 L=5.5		ロツカクアナホルト 1/8-44 L=5.5	2
57		B1820-512-00B	OPENING LEVER LINK, RIGHT		ナカカマ アンナイソク ミキ	1
58		G1811-116-000	HOOK SHAFT SADDLE, RIGHT		カマシク タイ ミキ	1

Note (注記) ◇01 ..... Special order part  
◇02 ..... Selective part  
◇03 ..... For 9.5, 10, 12 mm  
◇04 ..... For 14 ~ 20 mm

特別注文部品  
選択部品  
9.5、10、12mm用  
14-20mm用

5. FEED & CENTER KNIFE CYLINDER COMPONENTS  
 送り・中メスシリンダ関係

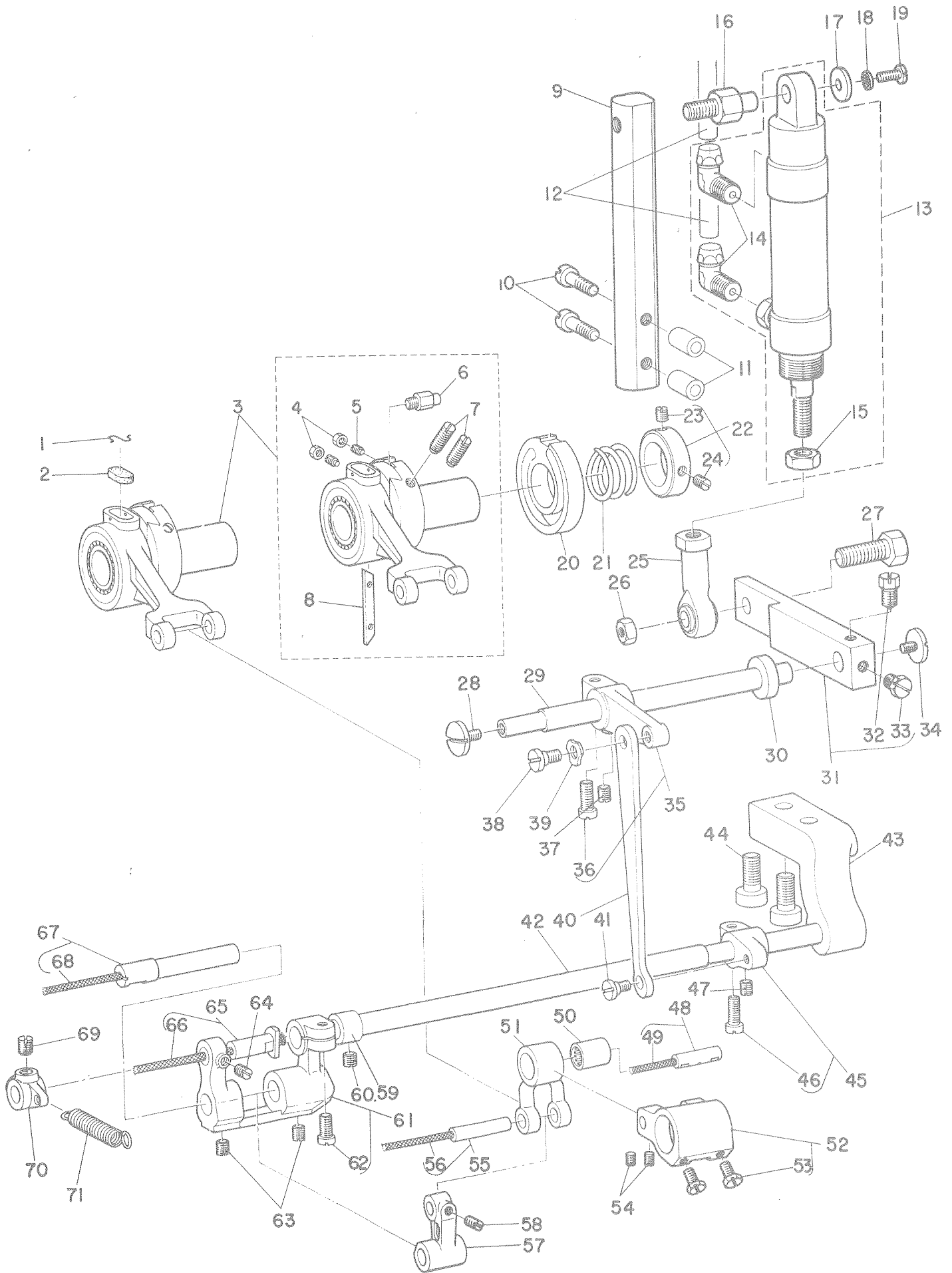

Ref. No.	Note 注記	Part No. 品番	Description	E. C. 変更年月	品名	Amt. Req. 数量
1		B1213-012-000	FELT RETAINER		フェルト オワエ	1
2		B1702-012-000	OIL FELT		フェルト	1
3		G1614-116-0A0	CRANK CONNECTING ROD ASM.		オクリロツト* クミ	1
4		NS-6080210-SP	NUT 1/8-44		6カクナツト 1/8-44	(2)
5		SS-8081210-TH	SCREW 1/8-44 L=11.5		トメネシ* 1/8-44 L=11.5	(2)
6		B1623-057-000	FEED ADJUSTING SCREW		オクリ チョ-セツ リ-ト*カム ヒ-ン	(1)
7		SS-8151550-SP	SCREW 15/64-28 L=15		トメネシ* 15/64-28 L=15	(2)
8		B1622-057-000	FRICTION PLATE		オクリ チョ-セツ カミソリ	(1)
9		G5601-116-000	CENTER KNIFE CYLINDER BASF		ナカメスシリツタ* ト*タイ	1
10		SS-7152510-SP	SCREW 15/64-28 L=24.5		マルヒラネシ* 15/64-28 L=24.5	2
11		GAC-01002000	COLLAR		ソレノイト* トリツケタイ サ*カ*ネ	2
12		G5460-116-000	TUBE HOSE, RED		チユ-フ*ホ-ス アカ	1
13		G5603-116-0A0	CENTER KNIFE CYLINDER ASM.		ナカメスシリツタ* クミ	1
14		G5604-116-000	CYLINDER UNION		ナカメスシリツタ* ヌコオン	(2)
15		NM-6080000-SB	NUT		6カクナツト M8X1.25 15t	(1)
16		G5602-116-000	CENTER KNIFE CYLINDER SHAFT		ナカメスシリツタ* シ*ク	1
17		WP-0482086-SD	WASHER 4.8X11.5X2.0		ヒラサ*カ*ネ 4.8X11.5X2	1
18		WS-0521010-KP	SPRING WASHER		ハ*ネサ*カ*ネ 5.2X8.2X1	1
19		SS-6121050-SP	SCREW 3/16-28 L=9.5		ヒラネシ* 3/16-28 L=9.5	1
20		B1626-562-000	FEED ECCENTRIC GUIDE		オクリ チョ-セツ アンナイカ	1
21		B1624-055-000	FEED ECCENTRIC BODY SPRING		オクリ チョ-セツハ*ネ	1
22		B1625-057-0A0	RETAINING COLLAR ASM.		オクリチヨ-セツタイ ハ*ネツケ クミ	1
23		SS-8110750-SP	SCREW 11/64-40 L=6.5		トメネシ* 11/64-40 L=6.5	(1)
24		SS-3110510-SP	SCREW 11/64-40 L=5		トメネシ* 11/64-40 L=5	(1)
25		G5606-116-000	CYLINDER ROD END		ナカメスシリツタ* ロツト*イ*ト*	1
26		NS-6200520-SP	NUT 5/16-18		6カクナツト 5/16-18	1
27		SS-9202443-CP	SCREW 5/16-18 L=24		6カクホ*ルト 5/16-18 L=24	1
28		SS-7620750-SP	SCREW 3/16-32 L=6.5		マルヒラネシ* 3/16-32 L=6.5	1
29		B1660-515-000	REVERSE FEED CONTROL LEVER SHAFT		オクリ レハ*シ*ク	1
30		B1662-562-000	COLLAR		オクリレハ* サ*カ*ネ	1
31		G1624-116-0A0	CENTER KNIFE DIRECTIVE LEVER ASM.		ナカメス シレ-レハ* クミ	1
32		SS-9660910-SP	SCREW 1/4-40 L=9.4		6カクホ*ルト 1/4-40 L=9.4	(1)
33		SS-9660940-SP	SCREW 1/4-40 L=8.5		6カクホ*ルト 1/4-40 L=8.5	(1)
34		SS-7620750-SP	SCREW 3/16-32 L=6.5		マルヒラネシ* 3/16-32 L=6.5	1
35		B1629-555-0A0	CONTROL LEVER CRANK ASM.		オクリ チョ-セツウチ* クミ	1
36		SS-6121210-SP	SCREW 3/16-28 L=12		ヒラネシ* 3/16-28 L=12	(1)
37		SS-8150710-SP	SCREW 15/64-28 L=7		トメネシ* 15/64-28 L=7	1
38		SD-0600321-SP	HINGE SCREW D=6 H=3.2		タンネシ* D=6 H=3.2	1
39		WZ-0641510-KP	WAVED WASHER 6.4X11.0X0.3		ワ*ミ*カ*タ*サ*カ*ネ 6.4X11.0X0.3	1
40		B1657-515-000	FEED REGULATING ROD		オクリ チョ-セツ ロツト*	1
41		SD-0600271-SP	HINGE SCREW D=6 H=2.7		タンネシ* D=6 H=2.7	1
42		B1641-515-000	FEED REGULATING SHAFT		オクリ チョ-セツウチ*シ*ク	1
43		B1655-515-000	FEED CHANGING BASE		オクリ アンカン シ*ク*タイ	1
44		SM-6081542-CP	SCREW M8X1.25 L=15		6カクア*ホ*ルト M8 L=15	2
45		B1654-515-0A0	FEED CHANGING ARM ASM.		オクリ アンカンウチ* クミ	1
46		SS-6121210-SP	SCREW 3/16-28 L=12		ヒラネシ* 3/16-28 L=12	(1)
47		SS-8150710-SP	SCREW 15/64-28 L=7		トメネシ* 15/64-28 L=7	1
48		B1648-562-0A0	CONNECTING PIN ASM.		スイハイ オクリウチ*シ*ク クミ	1
49		CQ-2020000-00	OIL WICK		25t	(0.1)
50		B1664-562-000	NEEDLE BEARING		フタマタリツク ニ-ト*ル シ*ク*ウケ	1
51		B1647-562-000	FEED REGULATING FORK LINK		オクリ チョ-セツ フタマタリツク	1
52		G1616-116-000	FEED ROCK SHAFT CRANK		スイハイオクリウチ*	1
53		SS-9120713-SP	SCREW 3/16-28 L=6		6カクホ*ルト 3/16-28 L=6.5	2
54		SS-8110520-TP	SCREW 11/64-40 L=4.5		トメネシ* 11/64-40 L=4.5	2
55		B1646-562-0A0	FEED REGULATING LINK PIN ASM.		オクリ チョセツリツク シ*ク クミ	1
56		CQ-2020000-00	OIL WICK		25t	(0.1)
57		G1645-116-000	FEED REGULATING LINK		オクリチヨ-セツリツク	1
58		SS-8110750-SP	SCREW 11/64-40 L=6.5		トメネシ* 11/64-40 L=6.5	1
59		B1643-562-000	BUSHING FOR ARM SHAFT		オクリ チョ-セツウチ* シ*ク メタル	1
60		SS-8110510-SP	SCREW 11/64-40 L=5		トメネシ* 11/64-40 L=5	1
61		B1640-515-0A0	FEED REGULATING ARM ASM.		オクリ チョ-セツウチ* クミ	1
62		SS-7151210-SP	SCREW 15/64-28 L=12		マルヒラネシ* 15/64-28 L=12	(1)
63		SS-8110750-SP	SCREW 11/64-40 L=6.5		トメネシ* 11/64-40 L=6.5	2
64		SS-8110520-TP	SCREW 11/64-40 L=4.5		トメネシ* 11/64-40 L=4.5	1
65		B1642-515-0A0	FEED REGULATING ARM PIN ASM.		オクリ チョ-セツウチ* ヒ*ン クミ	1
66		CQ-2020000-00	OIL WICK		25t	(0.3)
67		B1644-515-0A0	FEED REGULATING PIN ASM.		オクリ チョ-セツヒ*ン クミ	1
68		CQ-3030000-00	OIL WICK		25t	(0.2)
69		SS-8150710-SP	SCREW 15/64-28 L=7		トメネシ* 15/64-28 L=7	1
70		B1647-122-000	SUSPENSION BRACKET A		ヒツハリ ハ*ネカケ A	1
71		B2097-232-000	TENSION SPRING		ヒツハリハ*ネ	1

# 6. CENTER KNIFE & BOBBIN THREAD TRIMMER COMPONENTS

中メス・下糸切り関係

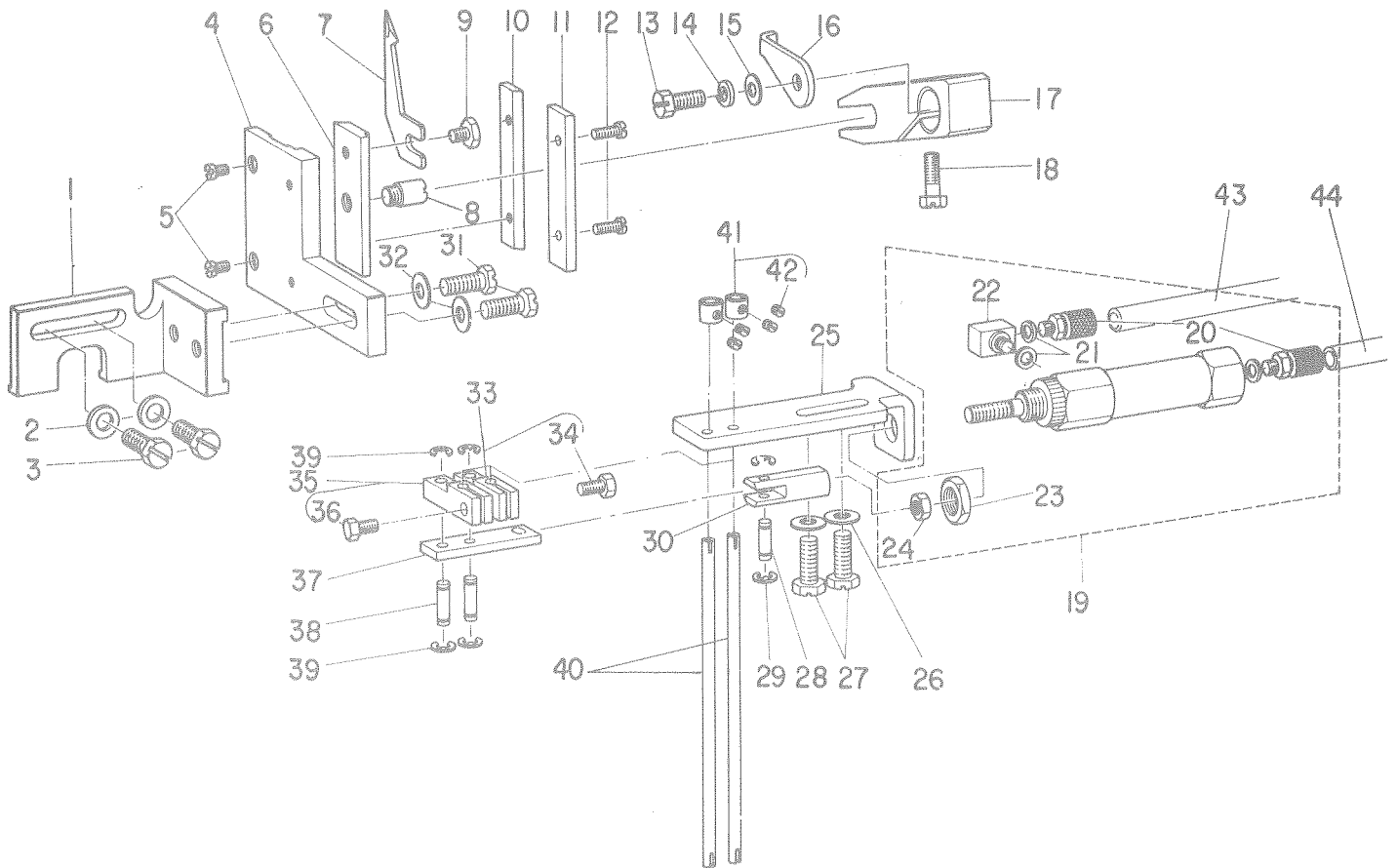

Ref. No.	Note	Part No.	Description	E. C.	品名	Amt. Req.
注記	品番			変更年月		数量
1		G5643-116-A00	CENTER KNIFE BASE A		ナカメスタイ A	1
2		WP-0651056-S0	WASHER 6.5X11X1		ヒラサカワネ 6.5X11X1	2
3		SS-9151420-TP	BOLT 15/64-28 L=14		6カクホルト 15/64-28 L=14	2
4		G5644-116-000	CENTER KNIFE HOLDER GUIDE		ナカメスホルダ- カイト*	1
5		SS-6090440-SP	SCREW 9/64-40 L= 4.0		ヒラネシ* 9/64-40 L= 4	2
6		G5647-116-000	CENTER KNIFE HOLDER		メスホルダ-	1
7		G5649-116-000	CENTER KNIFE		ヌノキリメス	1
8		G5648-116-000	CENTER KNIFE HOLDER GUIDE PIN		メスホルダ- カイト*シク	1
9		SS-9110513-TP	SCREW 11/64-40 L=5		ヌノキリメス トメネシ*	1
10		G5646-116-000	CENTER KNIFE PRESSER		メスホルダ- オサエバ	1
11		G5645-116-000	CENTER KNIFE PRESSER PLATE		ナカメスホルダ- オサエバ	1
12		SS-7090910-SP	SCREW 9/64-40 L= 8.5		マルヒラネシ* 9/64-40 L= 8.5	2
13		SS-9121210-TP	SCREW 3/16-28 L=12		6カクホルト 3/16-28 L=13.5	1
14		WS-0521010-KP	SPRING WASHER 5.2X8.5X1.0		ハ*ネサ*カ*ネ 5.2X8.5X1.0	1
15		WP-0510516-S0	WASHER 5.1X7.5X0.5		ヒラサカワネ 5.1X7.5X0.5	1
16		G5642-116-000	CENTER KNIFE POSITIONING PLATE		ナカメス イチキメバ	1
17		G5641-116-000	CENTER KNIFE LIFTING ARM		ナカメス シヨ-コ-ア-ム	1
18		SS-9121410-TP	SCREW 3/16-28 L=14		6カクホルト 3/16-28 L=14	1
19		G5652-116-0A0	BOBBIN THREAD KNIFE DRIVING CYL, ASM		シタメスシリクタ* クミ	1
20		G5605-116-000	HOSE NIPPLE		ホ-スニツフル	(2)
21		GHP-03537000	GASKET		チュ-フ*シ*ヨイントヨウ カ*スケツト	(4)
22		G5680-116-000	UNIVERSAL ELBOW		ユニバ-ラ*工*品*	(1)
23		NM-6550315-MZ	NUT M10		ナツト M10X1	(1)
24		NM-6050000-SB	NUT M5		6カクナツト M5 1シ	(1)
25	◇01	G5651-116-A00	BOBBIN THREAD KNIFE BRACKET 10MM		シタメスリツクタイ 10	1
26		WP-0651056-S0	WASHER 6.5X11X1		ヒラサカワネ 6.5X11X1	2
27		SS-9151420-TP	BOLT 15/64-28 L=14		6カクホルト 15/64-28 L=14	2
28		B3034-450-000	LINK PIN		ウウオクリ リンクピ*ン	1
29		B3035-450-000	SNAP RING		ウウオクリ リンクピ*ン トメ	2
30		G5655-116-000	CYLINDER JOINT		シタメスシリクタ* シ*ヨイント	1
31		SS-9151420-TP	BOLT 15/64-28 L=14		6カクホルト 15/64-28 L=14	2
32		WP-0650876-S0	WASHER 6.5X13X0.8		ヒラサカワネ 6.5X13X0.8	2
33		G5658-116-0A0	THREAD KNIFE LINK ARM, LEFT ASM.		シタメスシクウチ* ヒタリ クミ	1
34		SS-9090813-TP	SCREW 9/64-40 L=8		6カクホルト 9/64-40 L=8	(1)
35		G5657-116-0A0	THREAD KNIFE LINK ARM, RIGHT ASM.		シタメスシクウチ* ミ*ク* クミ	1
36		SS-9090813-TP	SCREW 9/64-40 L=8		6カクホルト 9/64-40 L=8	(1)
37	◇01	G5656-116-A00	JOINT CONNECTING PLATE 10MM		シ*ヨイント リンクツハ*ン 10	1
38		B3034-450-000	LINK PIN		ウウオクリ リンクピ*ン	2
39		B3035-450-000	SNAP RING		ウウオクリ リンクピ*ン トメ	2
40		G5659-116-000	BOBBIN THREAD NIPPER BAR		シタイトツカミ*	4
41		CS-040061A-SP	THRUST COLLAR ASM, D=4 W=4		スラストウケ D=4 W=4 クミ	2
42		SS-8080310-TP	SCREW 1/8-44 L=2.8		トメネシ* 1/8-44 L=2.8	(4)
43		BT-0600400-EC	TUBE HOSE, BLUE		ウレタンホ-ス ブロ	0.5
44		BT-0600400-EB	TUBE HOSE, BLACK		ウレタンホ-ス クロ	0.5

Note (注記) ◇01.....Please refer to the table of exchanging parts on page 52.

52 ページの交換部品一覧表をご参照下さい。

# 7. BELT COVER & BOBBIN WINDER UNIT

ベルトカバー・糸巻装置

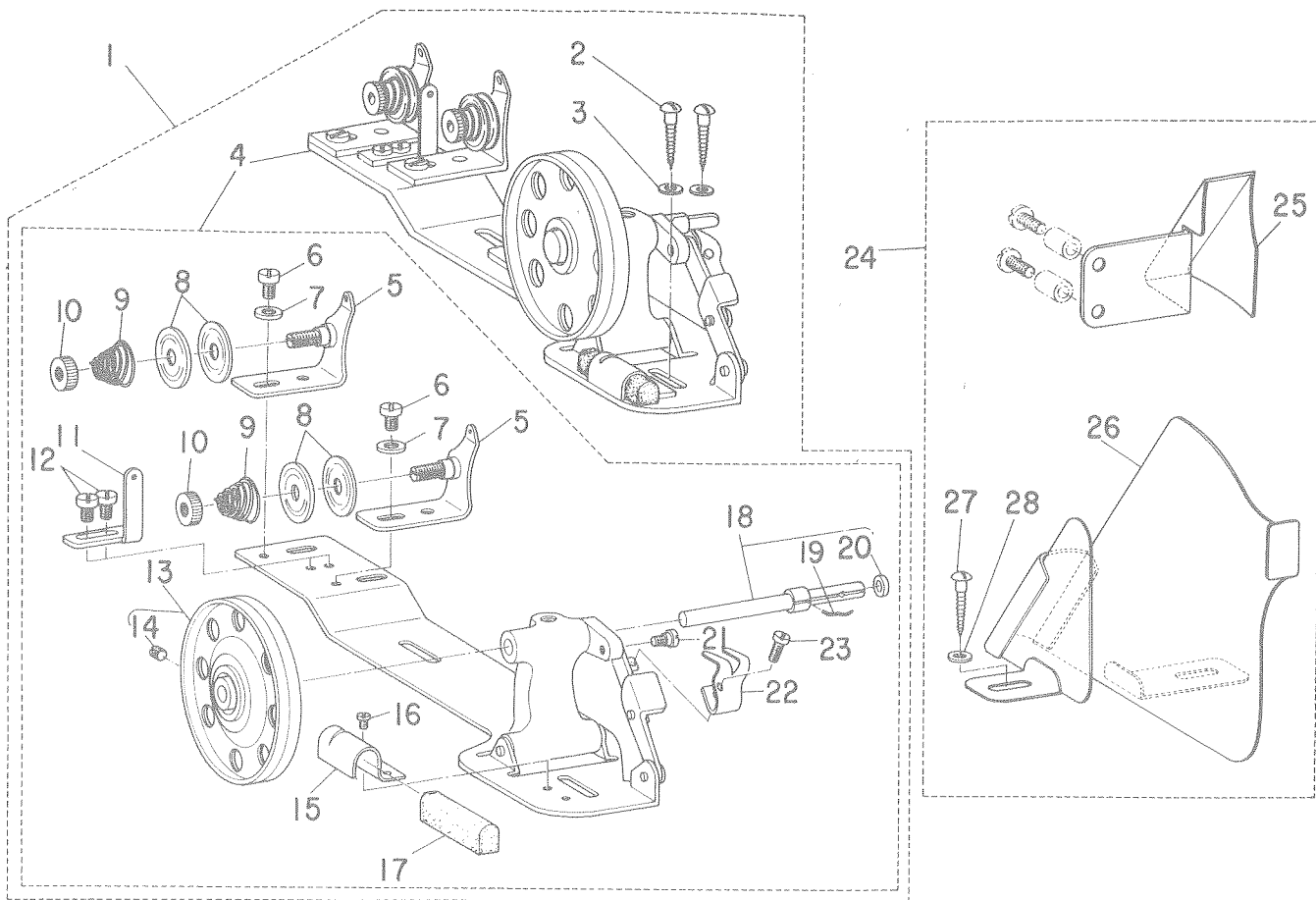

Ref. No.	Note 注記	Part No. 品番	Description	E. C. 変更年月	品名	Amt. Req. 数量
1		G3204-116-0B0	BOBBIN THREAD WINDER ASM.		イトマキソーチ クミ	1
2		SK-3482500-SC	WOOD SCREW D=4.8 L=25		マルモクネシ* D=4.8 L=25	(2)
3		WP-0501016-SC	WASHER 5X10.5X1		ヒラサ*カネ 5.0X10.5X1	(2)
4		G3204-116-0A0	BOBBIN THREAD WINDER ASM.		イトマキソーチ クミ	(1)
5		B3223-012-0A0	THREAD TENSION BRACKET ASM.		イトマキ イトチヨ-シホ-ク*イ クミ	(2)
6		SS-7110820-SN	SCREW 11/64-40 L=7.5		マルヒラネシ* 11/64-40 L= 7.5	(2)
7		WP-0501016-SC	WASHER 5X10.5X1		ヒラサ*カネ 5.0X10.5X1	(2)
8		B3126-012-000	TENSION DISC		イトチヨ-シクラ	(4)
9		B3129-012-B00	TENSION SPRING B		イトチヨ-シ ハ*ネ B	(2)
10		B3125-012-000	THREAD TENSION STUD NUT		イトチヨ-シ ナツト	(2)
11		G3213-116-000	THREAD GUIDE		イトマキイトア*ンナイ	(1)
12		SS-7110820-SN	SCREW 11/64-40 L=7.5		マルヒラネシ* 11/64-40 L= 7.5	(2)
13		B3214-012-0A0	BOBBIN WINDER WHEEL ASM.		イトマキク*ルマ クミ	(1)
14		SS-8110510-SN	SCREW 11/64-40 L=5		トメネシ* 11/64-40 L=5	(1)
15		B3229-012-000	BRAKE CLAMP		セイト*-*ヘルト オ*ガイク	(1)
16		SS-7110410-SN	SCREW 11/64-40 L=4		マルヒラネシ* 11/64-40 L= 4	(1)
17		B3228-012-000	RUBBER BRAKE		セイト*-*ヘルト	(1)
18		G3212-116-0A0	THREAD WINDER SHAFT ASM.		イトマキシ*ク クミ	(1)
19		B3210-771-000	BOBBIN SET SPRING		ホ*ヒ*ン トメハ*ネ	(1)
20		B3224-771-000	COLLAR		イトマキシ*ク カラ-	(1)
21		SD-0490261-SP	HINGE SCREW D=4.9 H=2.6		ク*ンネシ* D= 4.90 H= 2.6	(1)
22		G3217-116-000	BOBBIN PRESSER		ホ*ヒ*ン オ*ガイ	(1)
23		SS-7081310-SN	SCREW 1/8-44 L=12.5		マルヒラネシ* 1/8-44 L=12.5	(1)
24		G8230-116-0A0	BELT COVER ASM.		ヘルトカハ*-* クミ	1
25		G8230-116-000	BELT COVER		ヘルトカハ*-*	(1)
26		G8231-116-000	BELT COVER, UPPER		ヘルトカハ*-* ウケ	(1)
27		SK-3482000-SC	WOOD SCREW D=4.8 L=20		マルモクネシ* D=4.8 L=20	(1)
28		WP-0501016-SC	WASHER 5X10.5X1		ヒラサ*カネ 5.0X10.5X1	(1)

8. LUBRICATION & OIL RESERVOIR COMPONENTS  
給油・油溜関係

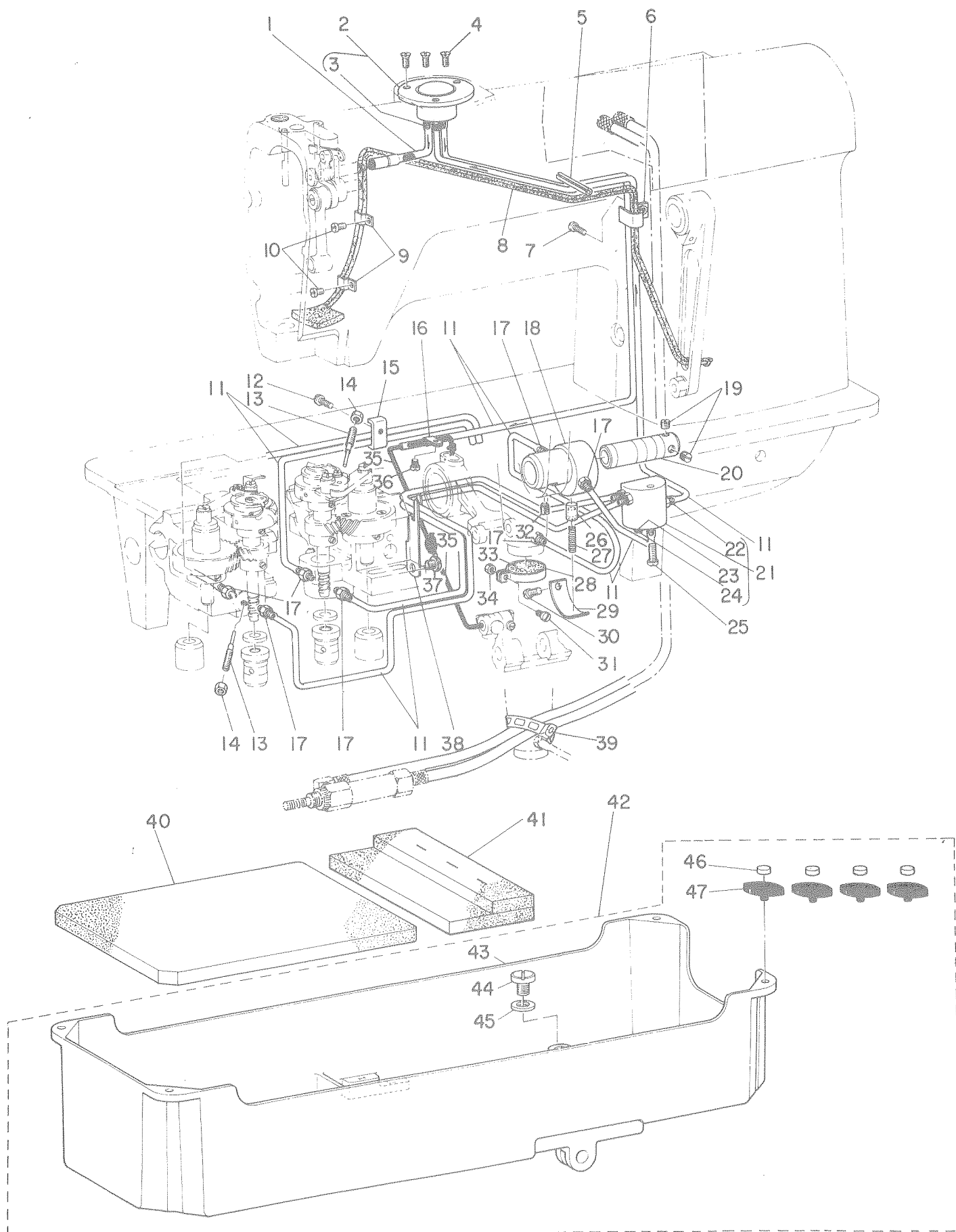



Ref. No.	Note 注記	Part No. 品番	Description	E. C. 変更年月	品名	Amt. Req. 数量
1		B1907-512-0A0-A	OIL SHAFT ASM.		ポンピョク キュ-25ク クミ	1
2		B3501-512-0A0-A	OIL TANK ASM.		オイルタンク クミ	1
3		SQ-1110401-MZ	CONNECTING SCREW		キュ-フレンケツネシ	(3)
4		SS-2110930-SP	SCREW 11/64-40 L=8.7		マルヒラネシ 11/64-40 L= 8.7	3
5		PS-0400402-KH	SPRING PIN		スプリングピョ	1
6		B3505-512-000-A	VINYL TUBE HOLDER		ハーフオサ	1
7		SS-6091210-TP	SCREW 9/64-40 L=12		ヒラネシ 9/64-40 L=12	1
8		B3510-512-0A0	OIL RETURN WICK ASM.		カンリユ-フェルト クミ	1
9		B3508-512-000	OIL FELT HOLDER		カンリユ-フェルト A オサ	2
10		SS-7110710-SP	SCREW 11/64-40 L=7		マルヒラネシ 11/64-40 L= 7	2
11		BP-3000000-00	VINYL TUBE, WHITE D=3		ビニールハーフ	2,2
12		SS-7091410-SP	SCREW 9/64-40 L=13.5		マルヒラネシ 9/64-40 L=13.5	1
13		B1834-512-000-A	OIL ADJUSTING SCREW		ユリヨ- チョ-セツネシ	2
14		NS-6110310-SP	NUT 11/64-40		6カクナツト 11/64-40	2
15		B3418-512-000	PRESSER PLATE		ハーフオサ	1
16		B3536-122-000	OIL TUBE HOLDER		キュ-2 ハーフオサ	1
17		SQ-1110401-MZ	CONNECTING SCREW		キュ-フレンケツネシ	7
18		B1807-512-00B	BUSHING, INTERMEDIATE B		シタシク ナカメタル B	1
19		SS-8150410-SP	SCREW 15/64-28 L=4		トメネシ 15/64-28 L=4	2
20		B3513-512-000	LUBRICATING OIL PUMP SHAFT		キュ-2ホ-ンフシク	1
21		B3502-512-0A0-A	OIL ADJUSTING BASE ASM.		アツラ フリハ-イイ クミ	1
22		SQ-1110401-MZ	CONNECTING SCREW		キュ-フレンケツネシ	(4)
23		NS-6110310-SP	NUT 11/64-40		6カクナツト 11/64-40	(1)
24		B1834-512-000-A	OIL ADJUSTING SCREW		ユリヨ- チョ-セツネシ	(1)
25		SS-7111410-SP	SCREW 11/64-40 L=14		マルヒラネシ 11/64-40 L=14	1
26		B3534-155-000	PLUNGER		フ-ランシヤ-	1
27		B1214-038-000	PLUNGER SPRING		フ-ランシヤ- オサ	1
28		B1850-512-000	LUBRICATING SHAFT BUSHING HOLDER		キュ-2クチ カク	1
29		B3511-512-000	PLUNGER PRESSER		フ-ランシヤ-オサ	1
30		SS-7110720-SP	SCREW 11/64-40 L=7		マルヒラネシ 11/64-40 L= 7	1
31		SS-7090910-SP	SCREW 9/64-40 L= 8.5		マルヒラネシ 9/64-40 L= 8.5	1
32		SS-8110750-SP	SCREW 11/64-40 L= 6.5		トメネシ 11/64-40 L=6.5	1
33		B1851-512-000	FILTER SCREEN		キュ-2クチ アシ	1
34		NS-6090310-SP	NUT 9/64-40		6カクナツト 9/64-40	1
35		CQ-2020000-00	OIL WICK		25シ	0.6
36		SS-7110710-SP	SCREW 11/64-40 L=7		マルヒラネシ 11/64-40 L= 7	1
37		SS-5150510-SP	SCREW 15/64-28 L=5		トラスネシ 15/64-28 L=5	1
38		B3512-512-000	OIL TUBE ASM.		カマキュ-2ハーフオサ	1
39		EA-9500802-00	CLIP		ケツソクハ-ント 150	1
40		B8218-512-000-A	OIL PAD		アフ-ラタマシ	1
41		G8218-116-0A0	OIL PAD ASM.		アフ-ラタマシ クミ	1
42		G8217-116-0A0	OIL RESERVOIR ASM.		アフ-ラタマシ クミ	1
43		G8217-116-000	OIL RESERVOIR		アフ-ラタマシ	(1)
44		SS-6741010-SP	SCREW 3/8-28 L=10		ヒラネシ 3/8-28 L=10	(2)
45		B8219-125-000	OIL DRAIN CAP GASKET		ハイレアツア ハ-ツキ	(2)
46		B8227-125-000	FELT CUSHION		ト-フ クツシヨ	(4)
47		B8226-125-000	RUBBER CUSHION		ト-フ サシゴム	(4)

9. THREAD STAND UNIT  
糸立装置

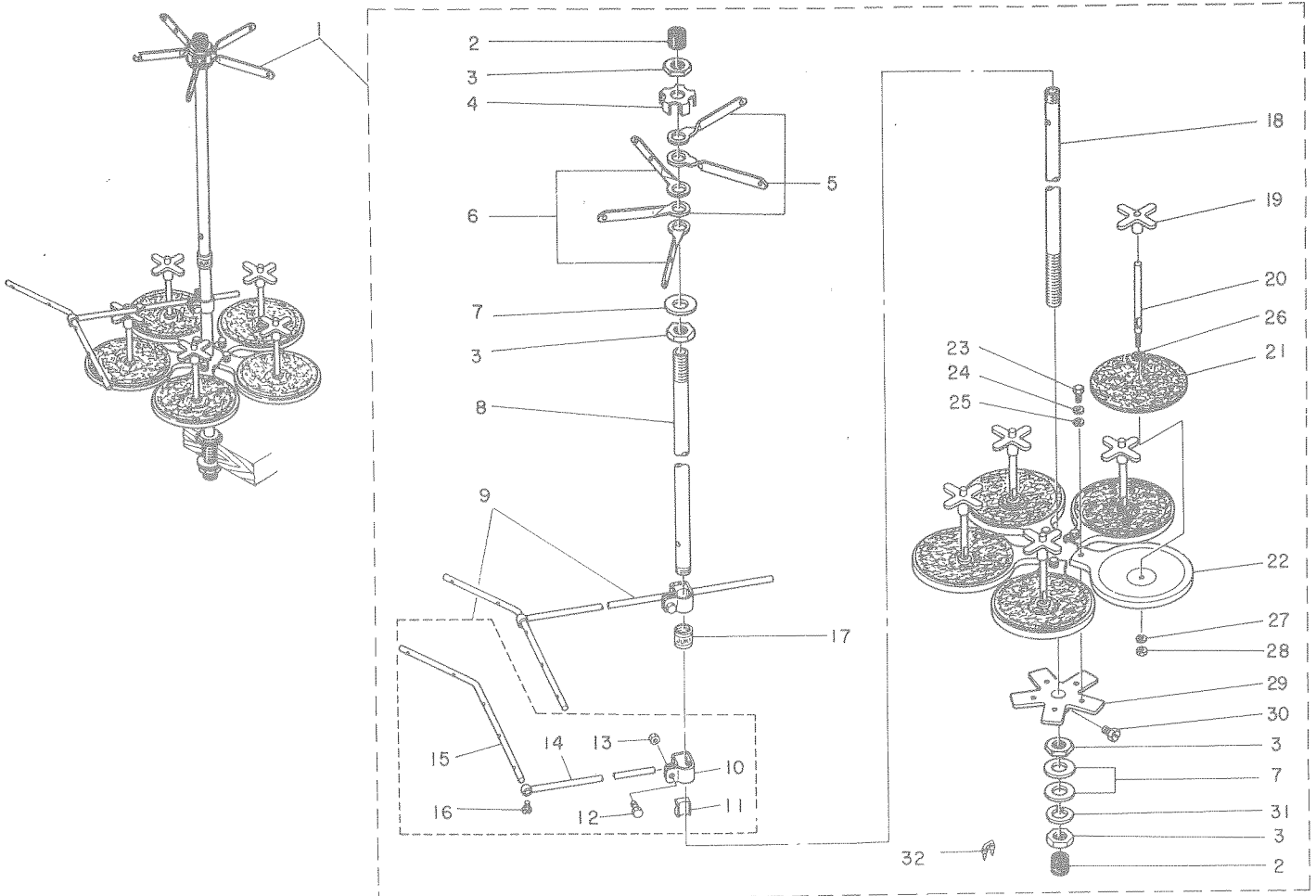

Ref. No.	Note	Part No 品番	Description	E. C. 変更年月	品名	Amt. Req. 数量
1		B3301-704-0A0	THREAD STAND ASM.		イトタテソーチ クミ	1
2		B3311-704-000	SPOOL REST ROD RUBBER CAP		イトタテホ- ホココヤム	(2)
3		NM-6160511-SE	NUT M16X1.5		6カクナツト M16X1.5 1シユ	(4)
4		B3306-704-000	THREAD GUIDE STOPPER PLATE		イトタテ イトアソナイ トメイタ	(1)
5		B3307-704-000	THREAD GUIDE A		イトタテ イトアソナイ A	(3)
6		B3308-704-000	THREAD GUIDE B		イトタテ イトアソナイ B	(2)
7		WP-1702600-S0	WASHER 17X30X2.6		ヒラサカカネ 17X30X2.6	(3)
8		B3313-704-000	SPOOL REST ROD, UPPER		イトタテホ- ウエ	(1)
9		B3309-704-0A0	THREAD GUIDE ARM		イトタテ イトアソナイ ウチ* クミ	(1)
10		B3304-704-000	THREAD GUIDE ARM HOLDER		イトタテ イトアソナイウチ* ホルタ*	(1)
11		B3310-704-000	BLOCK		イトアソナイ ホルタ*-コマ	(1)
12		SM-9061203-SE	SCREW M6 L=12		6カクホルト M6 L=12	(1)
13		NM-6060003-SC	NUT M6		6カクナツト M 6X1.0 3シユ	(1)
14		B3309-704-000	THREAD GUIDE ARM		イトタテ イトアソナイ ウチ*	(1)
15		B3311-804-000	LOWER THREAD GUIDE		イトタテ イトアソナイ シタ	(1)
16		SS-7110540-SP	SCREW 11/64-40 L=5		ワルヒラネシ* 11/64-40 L= 5	(1)
17		B3305-704-0A0	SPOOL REST ROD JOINT ASM.		イトタテホ- ツキテ クミ	(1)
18		B3301-704-000	SPOOL REST ROD, LOWER		イトタテホ- シタ	(1)
19		B3312-012-000	SPOOL VIBRATION STOPPER		イトマキ フレト*メ	(5)
20		B3307-804-000	SPOOL PIN		イトマキ ウケホ*	(5)
21		B3311-012-000	SPOOL REST CUSHION		イトマキ ウケウ*	(5)
22		B3303-704-000	SPOOL REST		イトタテ ウケイタ	(5)
23		SM-9050813-SE	SCREW M5X0.8 L=8		6カクホルト M5X0.8 L= 8	(5)
24		WS-0521010-KN	SPRING WASHER 5.2X8.2X1		ハネサカカネ 5.2X8.2X1	(5)
25		WP-0520656-SA	WASHER 5.2X9.5X0.6		ヒラサカカネ 5.2X9.5X0.6	(5)
26		WP-0560860-SE	WASHER 5.6X12X0.8		ヒラサカカネ 5.6X12X0.8	(5)
27		WS-0521010-KN	SPRING WASHER 5.2X8.2X1		ハネサカカネ 5.2X8.2X1	(5)
28		NS-6120310-SP	NUT 3/16-28		6カクナツト 3/16-28	(5)
29		B3302-704-000	SPOOL REST BRACKET		イトタテ ウケタ*	(1)
30		SM-9061080-SE	SCREW M6 L=10		6カクホルト M6 L=10	(1)
31		WS-1643202-KR	SPRING WASHER 16.4X26.6X3.2		ハネサカカネ 16.4X26.6X3.2	(1)
32		MA0-11532000	STAPLE		コート* ステツワ*ル	(3)

# OPTIONAL PARTS

特別注文部品

## 1. SA-1:

### SLACKS POCKET SACKING PRESSER UNIT

スラックス用ポケット袋押エ装置

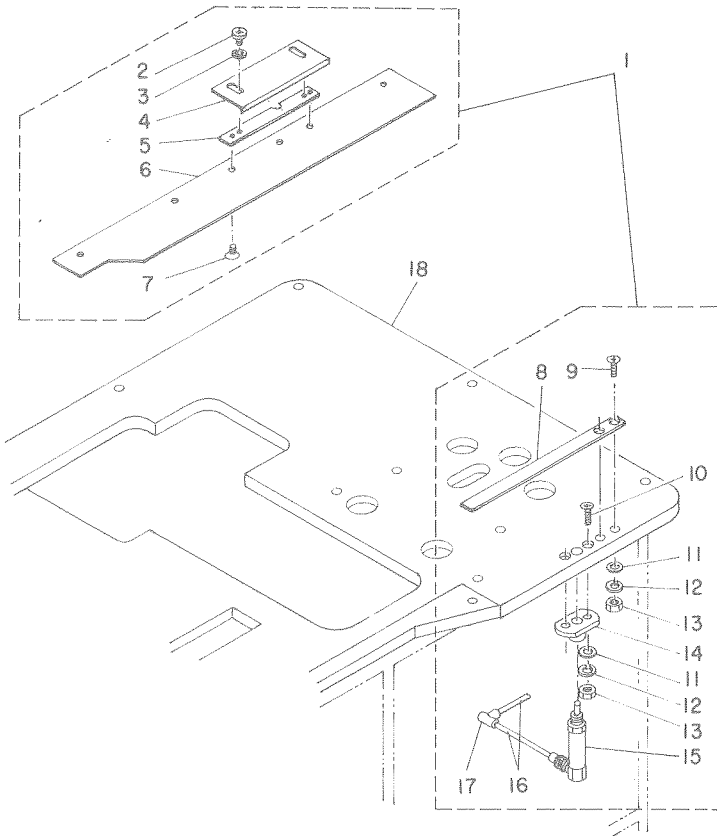

## 2. SA-2 : DARTS STRETCHER UNIT

ダーツ延バシ装置

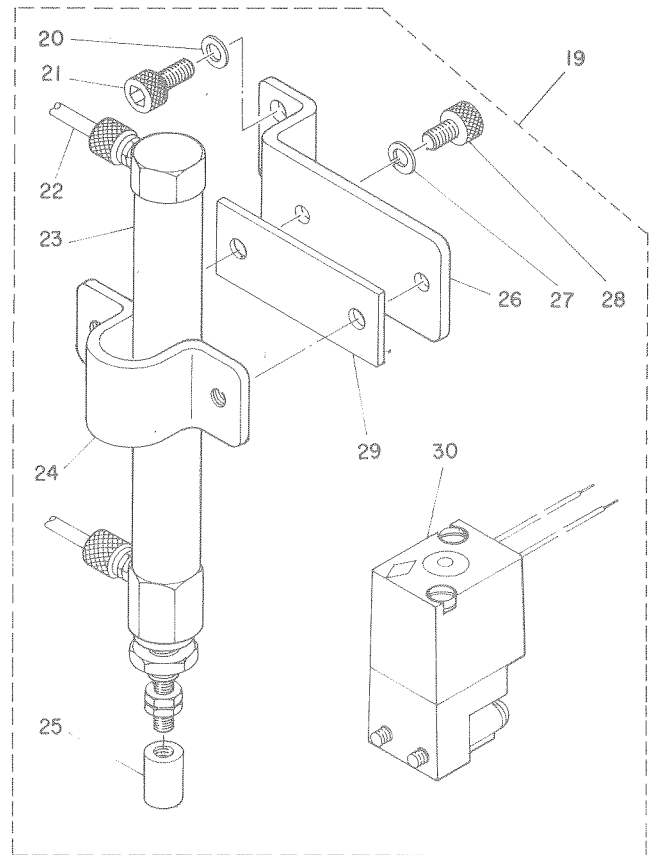



Ref. No.	Note 注記	Part No. 品番	Description	E. C. 変更年月	品名	Amt. Req. 数量
<b>1. SA-1 : SLACKS POCKET SACKING PRESSER UNIT</b>						
スラックス用ポケット袋押エ装置						
1		GSA-010010A0	POCKET SACKING PRESSER UNIT		スラツクス用 ポケット袋押エ装置	1
2		SM-3040601-SP	SCREW M4X0.7 L=6		マルコネシロ M4X0.7 L=6	(2)
3		WP-0430800-SD	WASHER M4		ヒラサカネ コカタマル M4	(2)
4		GSA-01004000	GUIDE PLATE		スラツクス カイトフプレート	(1)
5		GSA-01003000	GUIDE PLATE BASE		カイト フレートタイ	(1)
6		GSA-01006000	SHIM GUIDE, RIGHT		シキイタカイト R	(1)
7		SM-1040601-SP	SCREW M4X0.7 L=6		サラコネシロ M4X0.7 L=6	(2)
8		GSA-01001000	FLAT SPRING		イタハネ	(1)
9		SM-1052501-SP	SCREW M5X0.8 L=25		サラコネシロ M5X0.8 L=25	(2)
10		SM-1053001-SP	SCREW M5X0.8 L=30		サラコネシロ M5X0.8 L=30	(2)
11		WP-0531000-SD	WASHER M5		ヒラサカネ コカタマル M5	(4)
12		WS-0510002-KP	SPRING WASHER		ハネサカネ M5	(4)
13		NM-6050001-SD	NUT M5X0.8		ロツカクナツト M5X0.8 1個	(4)
14		GSA-01002000	CYLINDER HOLDER		シリツタホルタ	(1)
15		G5412-116-0A0	INTERLINING CLAMPING CYL. ASM.		シリツタコチヨ シリツタクミ	(1)
16		G5462-116-000	TUBE HOSE, BLACK		チユフホース クロ	(2)
17		G5450-116-000	TEE UNION		チースユニオン	(1)
18		GSA-01005000	TABLE		テーブル	1
<b>2. SA-2 : DARTS STRETCHER UNIT</b>						
ダーツ延バシ装置						
19		GSA-020010A0	DARTS STRETCHER UNIT		ダーツノハシソチ	1
20		WS-0510002-KP	SPRING WASHER		ハネサカネ M5	(2)
21		SM-6051202-SP	SCREW M5X0.8 L=12		ロツカクナツト M5X0.8 L=12	(2)
22		G5461-116-000	TUBE HOSE, WHITE		チユフホース シロ	(2)
23		GSA-020050A0	DARTS STRETCHING CYLINDER ASM.		ダーツノハシヨク シリツタクミ	(1)
24		GSA-02002000	CYLINDER HOLDER		シリツタオサエ	(1)
25		GSA-02004000	CYLINDER EDGE		シリツタイツシ	(1)
26		GSA-02001000	CYLINDER BASE		シリツタタイ	(1)
27		WS-0510002-KP	SPRING WASHER		ハネサカネ M5	(2)
28		SM-6050802-SP	SCREW M5X0.8 L=8		ロツカクナツト M5X0.8 L=8	(2)
29		GSA-02003000	RUBBER		ゴム	(1)
30		G5425-116-0A0	4-WAY SOLENOID VALVE ASM.		4ホーチンシロ	(1)

# TABLE OF EXCHANGING PARTS

## 1. MECHANISM COMPONENTS

# 交換部品一覧表

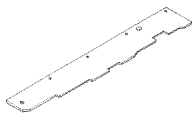
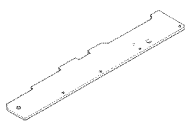
## 装置関係

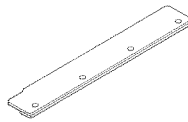
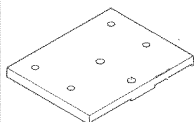
Needle gauge 針 幅	Sewing table 縫製テーブル		Shim guide 敷板ガイド		Shim base 敷板台
	①	②	Right 右	Left 左	
					
9.5, 10, 12 mm	G5003-116-B0A	G5003-116-C0A	G5095-116-A0A	G5095-116-B0A	G5127-116-A00
*14, 16 mm	G5003-116-B0B	G5003-116-C0B	G5095-116-A0B	G5095-116-B0B	G5127-116-B00
*18, 20 mm	G5003-116-B0C	G5003-116-C0C	G5095-116-A0C	G5095-116-B0C	G5127-116-C00

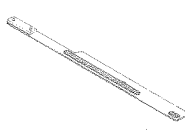
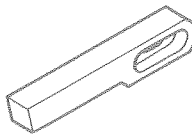
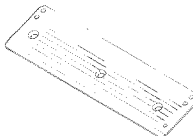
	Needle gauge 針 幅	Folding plate asm. 折込板 (組)	Folding plate stopper 折込板ストッパー	Flap base plate フラップベース	Garment clamp plate asm. 身頃クランプ (組)
					
Left 左	9.5, 10, 12, 14 mm	G5121-116-CA0	G5131-116-C00	G5137-116-C00	G5134-116-CA0
	*16, 18, 20 mm	G5121-116-DA0	G5131-116-D00	G5137-116-D00	G5134-116-DA0
Right 右	9.5, 10, 12, 14 mm	G5120-116-CA0	G5130-116-C00	G5138-116-C00	G5135-116-CA0
	*16, 18, 20 mm	G5120-116-DA0	G5130-116-D00	G5138-116-D00	G5135-116-DA0
Varied double welt (Right) 変形両玉縁 (右)	10, 12, 14 mm			G5138-116-E00	
	*16, 18, 20 mm			G5138-116-F00	

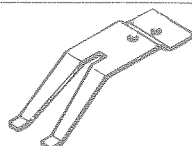
Folding plate spring ： 折込板バネ		Workpiece guide spring 生地ガイドバネ	
Needle gauge 針 幅		Needle gauge 針 幅	
9.5, 10, 12, 14 mm	G5129-116-C00	9.5, 10, 12 mm	G5328-116-000
*16, 18, 20 mm	G5129-116-D00	*14 ~20 mm	G5328-116-A00
10 ~ 20 mm	G5129-116-E00	Varied double welt (Right) 変形両玉縁 (右)	

\* Special order part 特別注文部品

# TABLE OF EXCHANGING PARTS

交換部品一覽表

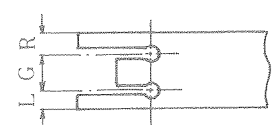
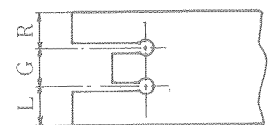
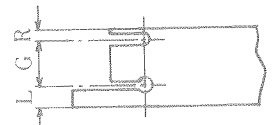

## 2. WELT PATCH BASE PLATE COMPONENTS

玉布基板關係

Needle gauge 針幅	Welt patch base plate 玉布基板								
	Double welt 兩玉縁			Single welt 片玉縁			Varied double welt 変形兩玉縁		
									
G		L	R		L	R		L	R
*9.5 mm (3/8")	G5320-116-000	4.0	4.0						
10 mm (25/64")	G5320-116-A00	4.3	4.3	G5398-116-A00	9.3	9.3	G5399-116-A00	6.9	1.7
	G5320-116-B00	3.8	3.8	G5398-116-B00	8.8	8.8	G5399-116-B00	8.3	0.3
				G5398-116-C00	8.3	8.3	G5399-116-C00	7.8	0.8
				G5398-116-D00	7.8	7.8	G5399-116-D00	7.3	1.3
				G5398-116-E00	7.3	7.3	G5399-116-E00	9.3	1.7
							G5399-116-F00	8.0	1.3
							G5399-116-G00	8.0	1.7
12 mm (15/32")	G5320-116-A0D	5.3	5.3	G5398-116-A0D	11.3	11.3	G5399-116-A0D	8.9	1.7
	G5320-116-B0D	5.0	5.0	G5398-116-B0D	10.3	10.3	G5399-116-B0D	11.3	3.0
				G5398-116-C0D	9.3	9.3	G5399-116-C0D	8.6	2.6
*14 mm (35/64")	G5320-116-A0E	6.3	6.3	G5398-116-A0E	13.3	13.3	G5399-116-A0E	10.9	1.7
							G5399-116-B0E	13.3	3.0
*16 mm (5/8")				G5398-116-A0F	15.3	15.3	G5399-116-A0F	15.3	1.7
*18 mm (45/64")				G5398-116-A0G	17.3	17.3	G5399-116-A0G	17.3	1.7
*20 mm (25/32")				G5398-116-A0H	19.3	19.3	G5399-116-A0H	19.3	1.7

## 3. SEWING MACHINE COMPONENTS

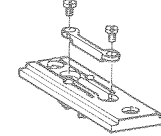
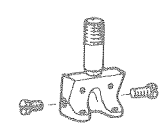
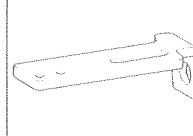
ミシン關係

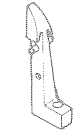
Needle gauge 針幅	Throat plate asm. 針板(組)	Needle clamp asm. 針留(組)	Bobbin thread knife bracket 下糸メス取付台	Joint connecting plate ジョイント連結板	Knife holder メスホルダー
					
*9.5 mm (3/8")	G1109-116-0A0	G1402-116-0A0	G5651-116-000	G5656-116-000	G5246-116-AA0
10 mm (25/64")	G1109-116-AA0	G1402-116-BA0	G5651-116-A00	G5656-116-A00	G5246-116-AA0
12 mm (15/32")	G1109-116-BA0	G1402-116-CA0	G5651-116-B00	G5656-116-B00	G5246-116-BA0
*14 mm (35/64")	G1109-116-CA0	G1402-116-DA0	G5651-116-C00	G5656-116-C00	G5246-116-CA0
*16 mm (5/8")	G1109-116-DA0	G1402-116-EA0	G5651-116-D00	G5656-116-D00	G5246-116-DA0
*18 mm (45/64")	G1109-116-EA0	G1402-116-FA0	G5651-116-E00	G5656-116-E00	G5246-116-EA0
*20 mm (25/32")	G1109-116-GA0	G1402-116-GA0	G5651-116-F00	G5656-116-F00	G5246-116-FA0

\* Special order part 特別注文部品

# TABLE OF SETS PART NUMBER

## 1. CLAMP FOOT BASE ASM.

押え台 (組)

組品番構成表

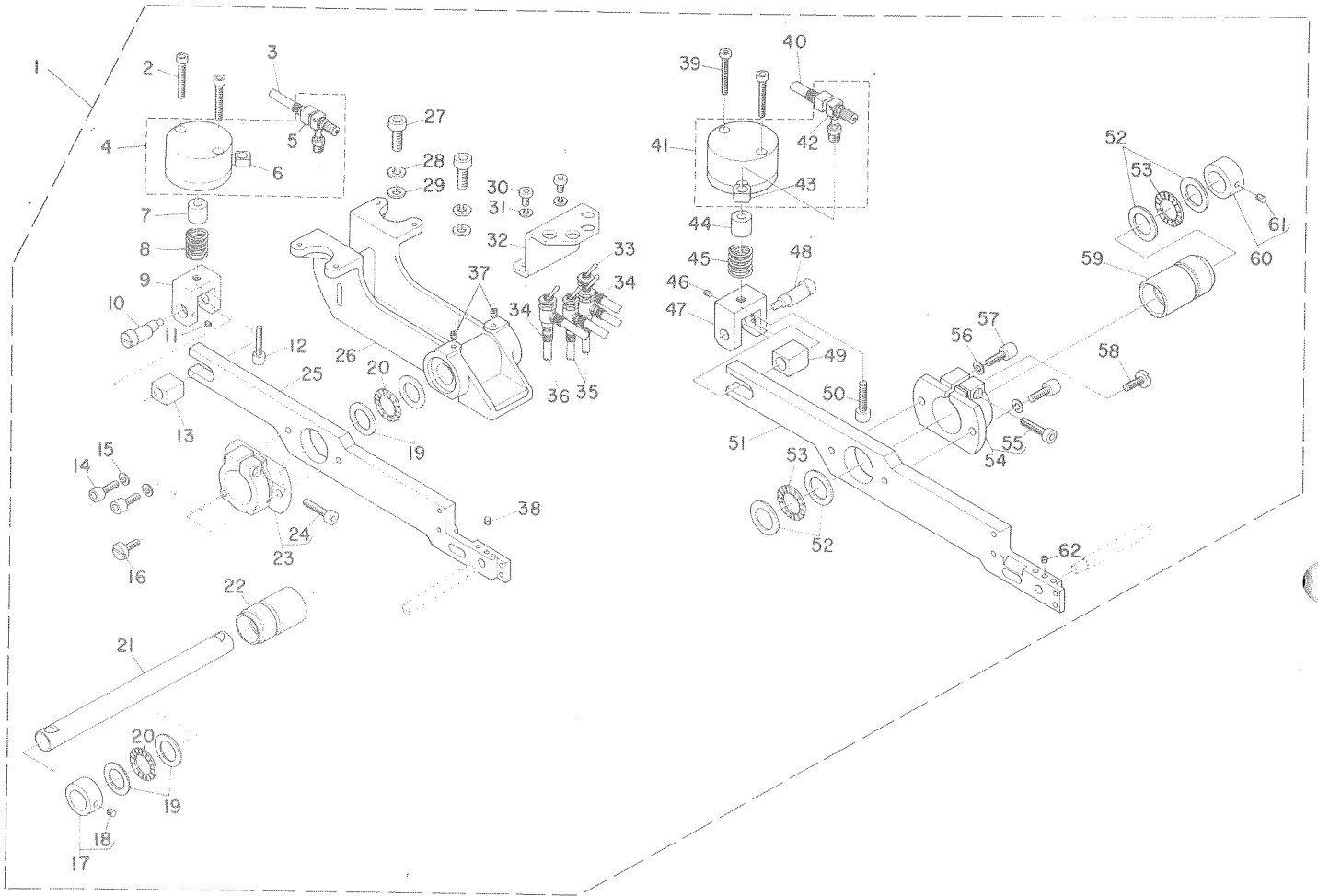

Ref. No.	Note	Part No.	Amt. Req.	Ref. No.	Note	Part No.	Amt. Req.
	注記	品番	数量		注記	品番	数量
1		G5101-116-AA0	1	32		G5103-116-A00	1
2		SM-6054002-SP	2	33		G5420-116-A00	4
3		G5460-116-000	1	34		G5411-116-000	8
4		G5401-116-AA0	1	35		G5464-116-000	2
5		G5423-116-000	(1)	36		G5465-116-000	2
6		G5453-116-000	(1)	37		SM-8061002-SP	2
7		G5115-116-C00	1	38		SM-8050602-SP	1
8		G5114-116-A00	1	39		SM-6054002-SP	2
9		G5115-116-B00	1	40		G5460-116-000	1
10		G5133-116-A00	1	41		G5401-116-AA0	1
11		SM-8040502-SP	1	42		G5423-116-000	(1)
12		SM-6063002-SP	1	43		G5453-116-000	(1)
13		G5113-116-A00	1	44		G5115-116-C00	1
14		SM-6062002-SP	2	45		G5114-116-A00	1
15		WS-0610002-KP	2	46		SM-8040502-SP	1
16		G5111-116-A00	1	47		G5115-116-B00	1
17		G5109-116-0A0	1	48		G5133-116-A00	1
18		SM-8060602-SP	(1)	49		G5113-116-A00	1
19		G5805-116-000	4	50		SM-6063002-SP	1
20		G5804-116-000	2	51		G5105-116-B00	1
21		G5102-116-A00	1	52		G5805-116-000	4
22		G5112-116-AA0	1	53		G5804-116-000	2
23		G5106-116-AA0	1	54		G5106-116-BA0	1
24		SM-6063002-SP	(1)	55		SM-6063002-SP	(1)
25		G5104-116-B00	1	56		WS-0610002-KP	2
26		G5101-116-A00	1	57		SM-6062002-SP	2
27		SM-6082502-SP	2	58		G5111-116-A00	1
28		WS-0820002-KP	2	59		G5112-116-AA0	1
29		WP-0841600-SP	2	60		G5109-116-0A0	1
30		SM-6061002-SP	2	61		SM-8060602-SP	(1)
31		WS-0610002-KP	2	62		SM-8050602-SP	1

2. CLAMP FOOT SUPPORT ARM ASM.  
LEFT 押え支持アーム左 (組)

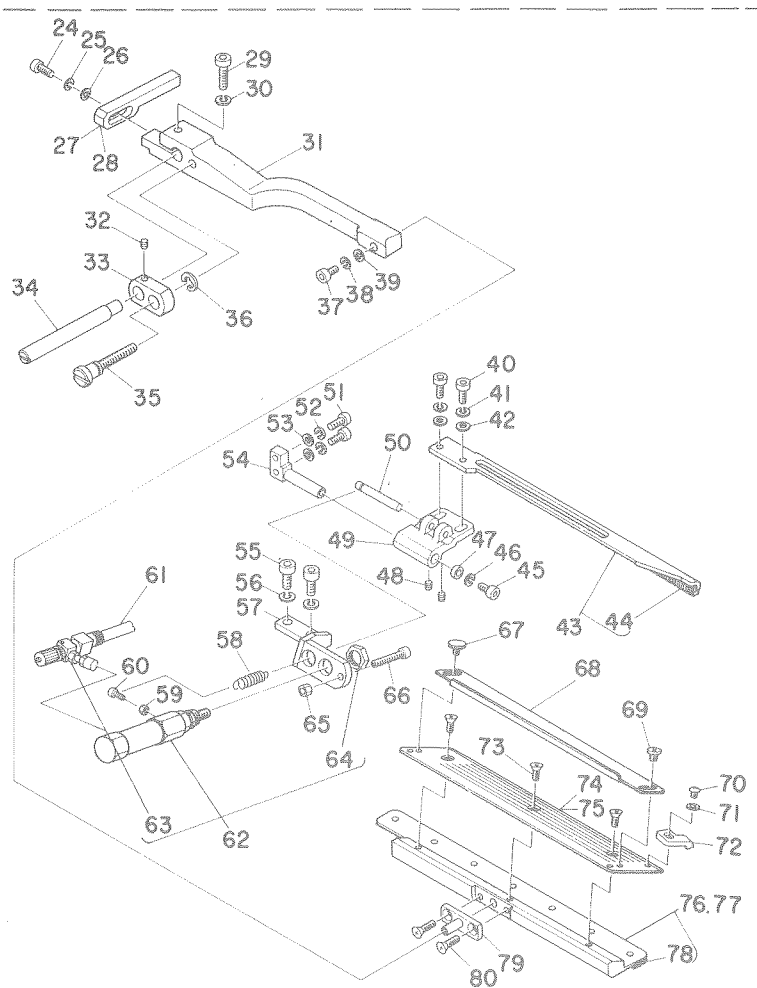
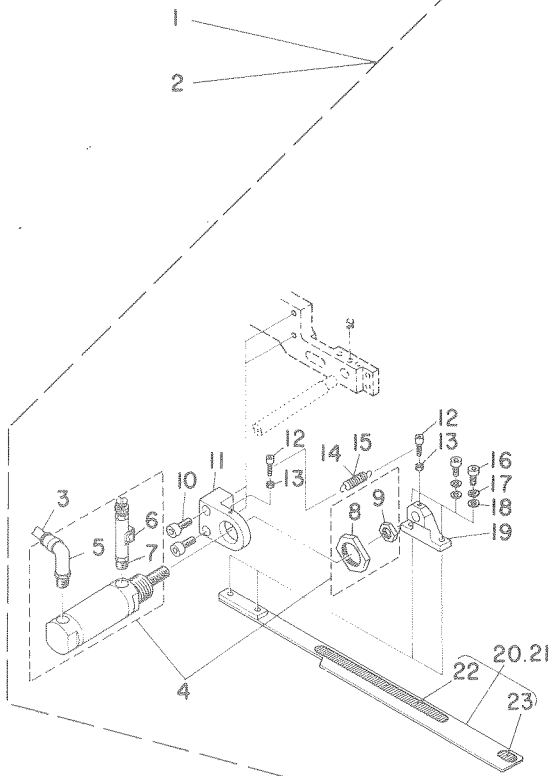

Ref. No.	Note 注記	Part No. 品番	Amt. Req. 数量	Ref. No.	Note 注記	Part No. 品番	Amt. Req. 数量
1	◇01	G5104-116-AAA	1	41		WS-0410002-KP	2
2	◇02	G5104-116-AAB	1	42		WP-0430800-SD	2
3		G5465-116-000	1	43		G5154-116-CA0	1
4		G5402-116-AA0	1	44		G5143-116-A00	(1)
5		G5441-116-000	(1)	45		SM-6041002-SP	1
6		G5423-116-A00	(1)	46		WS-0410002-KP	1
7		G5489-116-A00	(1)	47		G5151-116-D00	1
8		NM-6200002-SB	(1)	48		SM-8030502-SP	2
9		NM-6080002-SB	(1)	49		G5150-116-C00	1
10		SM-6051402-SP	2	50		G5148-116-C00	1
11		G5119-116-C00	1	51		SM-6041202-SP	2
12		SM-6031202-SP	2	52		WS-0410002-KP	2
13		NM-6030001-SD	2	53		WP-0430800-SD	2
14	◇01	G5129-116-C00	1	54		G5151-116-C00	1
15	◇02	G5129-116-D00	1	55		SM-6051202-SP	2
16		SM-6041002-SP	2	56		WS-0510002-KP	2
17		WS-0410002-KP	2	57		G5147-116-C00	1
18		WP-0430800-SD	2	58		G5128-116-000-A	1
19		G5132-116-B00	1	59		NM-6030001-SD	1
20	◇01	G5121-116-CA0	1	60		SM-6031002-SP	1
21	◇02	G5121-116-DA0	1	61		G5464-116-000	1
22		G5122-116-B00	(1)	62		G5410-116-AA0	1
23		G5123-116-000	(1)	63		G5423-116-000	(1)
24		SM-6041202-SP	1	64		NM-6100618-SB	(1)
25		WS-0410002-KP	1	65		NM-6040001-SD	1
26		WP-0430800-SD	1	66		G5160-116-A00	1
27	◇01	G5131-116-C00	1	67		G5147-116-000	1
28	◇02	G5131-116-D00	1	68		G5140-116-000	1
29		SM-6052002-SP	1	69		SM-5040451-SC	1
30		WS-0510002-KP	1	70		SM-3030451-SP	1
31		G5104-116-A00	1	71		WP-0320501-SD	1
32		SM-8040502-SP	1	72		G5139-116-000	1
33		G5154-116-B00	1	73		SM-1040601-SP	3
34		G5146-116-A00	1	74	◇01	G5137-116-C00	1
35		G5124-116-B00	1	75	◇02	G5137-116-D00	1
36		RE-0600000-K0	1	76	◇01	G5134-116-CA0	1
37		SM-6040802-SP	1	77	◇02	G5134-116-DA0	1
38		WS-0410002-KP	1	78		G5152-116-000	(1)
39		WP-0450801-SD	1	79		G5144-116-C00	1
40		SM-6041002-SP	2	80		SM-1041001-SP	2

Note (注記) ◇01 ..... For 9.5, 10, 12, 14 mm  
◇02 ..... For 16, 18, 20 mm

9.5、10、12、14mm用  
16、18、20mm用

3. CLAMP FOOT SUPPORT ARM ASM. RIGHT  
 押え支持アーム右 (組)

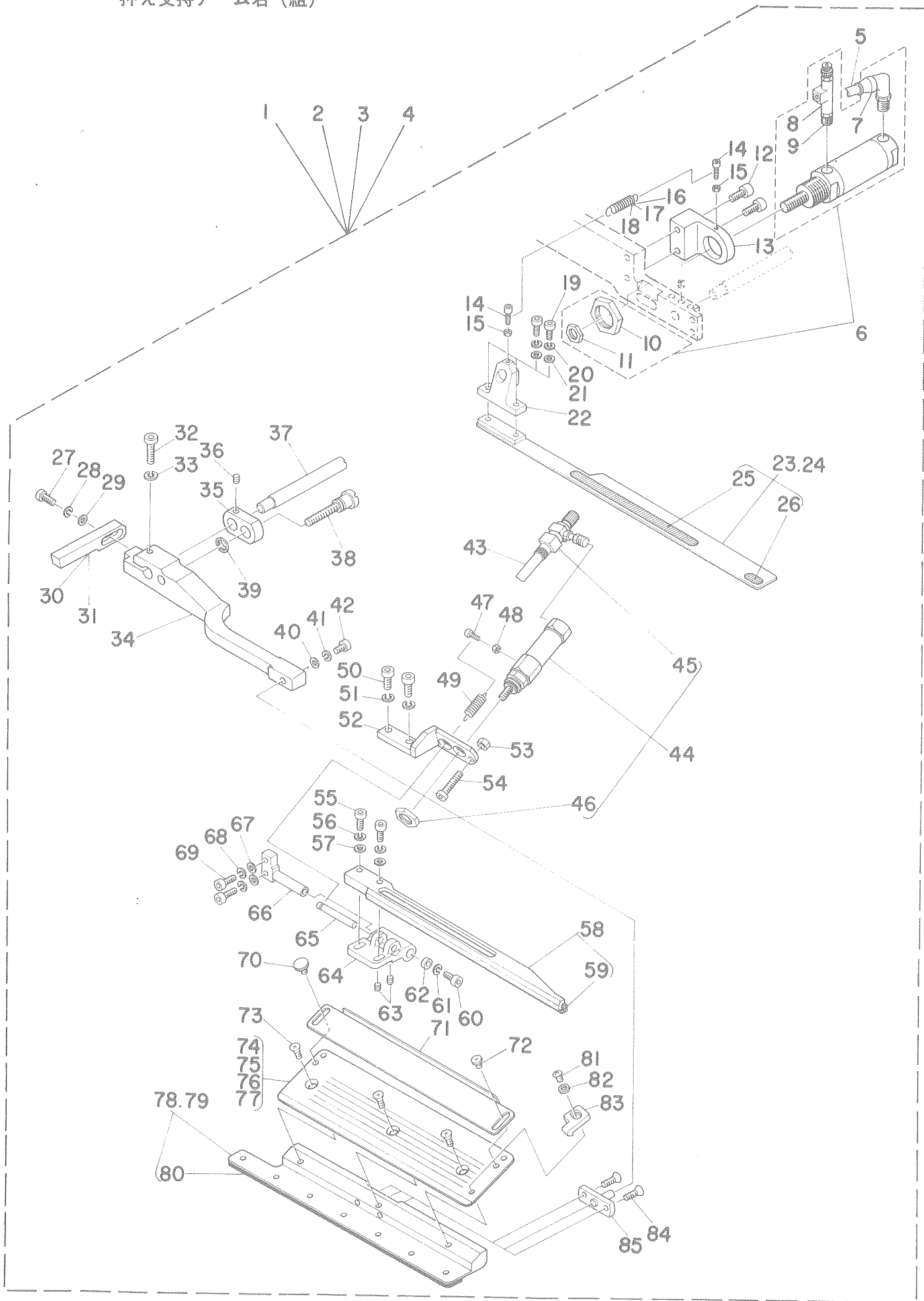



Ref. No.	Note	Part No. 品番	Amt. Req. 数量	Ref. No.	Note	Part No. 品番	Amt. Req. 数量
1	◇01	G5105-116-AAA	1	44		G5410-116-AA0	1
2	◇02	G5105-116-AAB	1	45		G5423-116-000	(1)
3	◇03	G5105-116-AAC	1	46		NM-6100618-SB	(1)
4	◇04	G5105-116-AAD	1	47		SM-6031002-SP	1
5		G5465-116-000	1	48		NM-6030001-SD	1
6		G5402-116-AA0	1	49		G5128-116-000-A	1
7		G5441-116-000	(1)	50		SM-6051202-SP	2
8		G5423-116-A00	(1)	51		WS-0510002-KP	2
9		G5489-116-A00	(1)	52		G5147-116-D00	1
10		NM-6200002-SB	(1)	53		NM-6040001-SD	1
11		NM-6080002-SB	(1)	54		G5160-116-A00	1
12		SM-6051402-SP	2	55		SM-6041002-SP	2
13		G5119-116-D00	1	56		WS-0410002-KP	2
14		SM-6031202-SP	2	57		WP-0430800-SD	2
15		NM-6030001-SD	2	58		G5141-116-CA0	1
16	◇01	G5129-116-C00	1	59		G5143-116-A00	(1)
17	◇02	G5129-116-D00	1	60		SM-6041002-SP	1
18	◇05	G5129-116-E00	1	61		WS-0410002-KP	1
19		SM-6041002-SP	2	62		G5151-116-D00	1
20		WS-0410002-KP	2	63		SM-8030502-SP	2
21		WP-0430800-SD	2	64		G5149-116-C00	1
22		G5132-116-B00	1	65		G5148-116-C00	1
23	◇01	G5120-116-CA0	1	66		G5151-116-C00	1
24	◇02	G5120-116-DA0	1	67		WP-0430800-SD	2
25		G5122-116-B00	(1)	68		WS-0410002-KP	2
26		G5123-116-000	(1)	69		SM-6041202-SP	2
27		SM-6041202-SP	1	70		G5847-116-000	1
28		WS-0410002-KP	1	71		G5140-116-000	1
29		WP-0430800-SD	1	72		SM-5040451-SC	1
30	◇01	G5130-116-C00	1	73		SM-1040601-SP	3
31	◇02	G5130-116-D00	1	74	◇01	G5138-116-C00	1
32		SM-6052002-SP	1	75	◇02	G5138-116-D00	1
33		WS-0510002-KP	1	76	◇03	G5138-116-E00	1
34		G5105-116-A00	1	77	◇04	G5138-116-F00	1
35		G5154-116-B00	1	78	◇01	G5135-116-CA0	1
36		SM-8040502-SP	1	79	◇02	G5135-116-DA0	1
37		G5146-116-A00	1	80		G5152-116-000	1
38		G5124-116-B00	1	81		SM-3030451-SP	1
39		RE-0600000-K0	1	82		WP-0320501-SD	1
40		WP-0450801-SD	1	83		G5139-116-A00	1
41		WS-0410002-KP	1	84		SM-1041001-SP	2
42		SM-6040802-SP	1	85		G5144-116-C00	1
43		G5464-116-000	1				

Note (注記) ◇01 ..... For 9.5, 10, 12, 14 mm

◇02 ..... For 16, 18, 20 mm

◇03 ..... For varied double welt (right) 10, 12, 14 mm

◇04 ..... For varied double welt (right) 16, 18, 20 mm

◇05 ..... For varied double welt (right) 10 ~ 20 mm

9.5、10、12、14mm用

16、18、20mm用

変形両玉縁(右) 10、12、14mm用

変形両玉縁(右) 16、18、20mm用

変形両玉縁(右) 10~20mm用

NUMERICAL INDEX OF PARTS

索引

Part No. 品番	Page 頁	Ref. No.	Part No. 品番	Page 頁	Ref. No.	Part No. 品番	Page 頁	Ref. No.	Part No. 品番	Page 頁	Ref. No.
TUBE	パイプ		B1814-512-0A0	46	11	B3418-512-000	52	15	GSP-02011000	32	44
BP-3000000-00	52	11	B1816-512-0A0	46	3	B3430-552-0A0	6	20	GSP-02013000	32	36
BT-0600400-EB	44	4	R1817-512-0A0	46	13	R3501-512-0A0-A	52	2	GSP-02014000	32	19
BT-0600400-EB	49	44	R1819-512-000	46	24	R3502-512-0A0-A	52	21	GSP-020150A0	32	21
BT-0600400-EC	44	5	B1820-512-00A	46	23	B3505-512-000-A	52	6	GSP-02016000	32	50
BT-0600400-EC	49	45	B1820-512-00B	46	57	R3508-512-000	52	9	GSP-02017000	32	18
			R1821-512-000	46	28	B3510-512-0A0	52	8	GSP-02018000	32	20
			B1822-512-000	46	20	B3511-512-000	52	29	GSP-020190A0	32	38
EXCLUSIVE PARTS "B" 専用部品 "B"			R1823-512-000	46	26	B3512-512-000	52	38	GSP-02020A00	32	77
B1110-051-0A0	40	83	R1824-512-000	46	18	B3513-512-000	52	20	G1103-116-000	40	1
R1110-051-000	40	84	B1825-512-000	46	21	B3534-155-000	52	26	G1109-116-AA0	40	79
B1111-051-0A0	40	85	B1826-512-CA0-A	46	43	R3536-122-000	52	16	G1110-116-000	40	81
R1111-051-00B	40	86	B1831-512-000-A	46	39	R8125-280-00E	6	68	G1118-116-0B0	40	8
B1114-051-000	40	20	R1834-512-000-A	52	13	B8151-771-000	6	77	G1118-116-000	40	9
R1118-512-000	40	28	R1834-512-000-A	52	24	B8152-771-000	6	78	G1119-116-000	40	10
B1118-512-00E	40	4	R1850-512-000	52	28	B8153-771-000	6	79	G1217-116-000	47	23
R1121-512-000	40	7	B1851-512-000	52	33	B8218-512-000-A	52	40	G1401-116-000	42	34
B1123-552-000-A	40	17	R1853-512-00C-A	46	38	B8219-125-000	52	45	G1402-116-BA0	42	39
R1131-512-000	40	27	B1854-512-00B	46	25	B8226-125-000	52	47	G1501-116-000	44	58
B1201-512-000	42	18	B1860-512-000	46	34	B8227-125-000	52	46	G1509-116-000	44	33
R1202-512-000	42	17	B1901-512-0A0	42	6	B9117-051-000	46	46	G1510-116-000	44	63
R1203-512-000	42	24	B1903-552-000	42	10				G1601-116-000	44	76
B1206-512-0A0	42	11	R1904-512-000	42	3	OIL WICK	油心		G1614-116-0A0	48	3
R1209-512-000	42	8	B1905-541-B00	42	7	CQ-2020000-00	48	49	G1616-116-000	48	52
B1213-012-000	42	1	R1907-512-0A0-A	52	1	CQ-2020000-00	48	56	G1624-116-0A0	48	31
B1214-019-000	42	19	R2007-232-000	48	71	CQ-2020000-00	48	66	G1645-116-000	48	57
B1214-038-000	6	51	B2529-352-000	42	14	CQ-2020000-00	52	35	G1810-116-000	46	29
B1214-038-000	57	27	B3034-450-000	44	31	CQ-2520000-00	42	2	G1811-116-000	46	58
B1301-051-000	42	25	B3034-450-000	49	28	CQ-2520000-00	46	41	G1830-116-0A0	46	44
B1302-512-000	42	20	B3034-450-000	49	38	CQ-3030000-00	46	40	G1831-116-0A0	46	47
R1303-512-000	42	30	B3035-450-000	44	32	CQ-3030000-00	48	68	G1831-116-00B	46	50
B1407-512-000	42	1	B3035-450-000	49	29				G3121-116-0A0	40	33
B1408-512-000	42	9	B3035-450-000	49	39	THRUST COLLAR	スラストカラー		G3121-116-0B0	40	32
B1411-512-0A0-A	42	36	R3116-512-00B	40	63	CS-040061A-SP	49	41	G3123-116-000	40	40
B1412-051-000	42	37	R3120-125-000	40	64	CS-170101A-SZ	44	77	G3125-116-000	40	60
B1414-512-000	42	35	R3122-512-000-A	40	36				G3126-116-000	40	39
R1422-512-000	42	43	R3125-012-000	40	62	EXCLUSIVE PARTS "D" 専用部品 "D"			G3128-116-000	40	50
B1424-512-0A0-A	42	32	P3125-012-000	50	10	D1450-512-C00	42	48	G3137-116-0A0	40	46
B1430-512-0A0	42	26	R3125-155-000	40	29	D8113-555-B00	6	73	G3138-116-000	40	24
B1431-512-000	42	46	R3126-012-000	50	8	D8114-555-B0E	6	72	G3139-116-000	40	54
B1437-512-000-A	42	33	B3126-051-000	40	67	EXCLUSIVE PARTS "E" 専用部品 "E"			G3142-116-000	40	43
B1438-512-B00	42	28	R3127-051-000	40	68	EA-9500B02-00	52	39	G3197-116-000	40	25
B1440-512-000	42	44	B3127-527-000	40	69	EA-9539B00-00	36	26	G3197-116-000	40	55
R1517-552-000	44	25	R3129-012-B00	50	9				G3199-116-0A0	40	45
B1519-581-000	44	29	R3129-526-000	40	65	EXCLUSIVE PARTS "G" 専用部品 "G"			G3204-116-0A0	50	4
B1523-226-000	44	26	R3132-051-000	40	66	GAC-01002000	48	11	G3204-116-0B0	50	1
B1606-512-000	42	31	R3134-521-000	40	34	GAS-11111000	2	29	G3212-116-0A0	50	18
B1606-512-000	44	75	R3139-527-000	40	49	GAS-11124000	32	2	G3213-116-000	50	11
B1608-512-000	42	29	B3140-512-000	44	60	GAS-01004000	32	17	G3217-116-000	50	22
B1608-512-000	44	79	B3140-527-000	40	51	GHP-03537000	44	8	G3413-116-000	44	21
B1622-057-000	48	8	R3141-512-000-A	44	59	GHP-03537000	44	8	G5001-116-B00	2	35
B1623-057-000	48	6	R3141-527-000	40	61	GHP-03537000	44	16	G5001-116-C00	2	54
B1624-055-000	48	21	B3143-527-000	40	37	GHP-03537000	44	39	G5002-116-A00	2	1
B1625-057-0A0	48	22	B3210-771-000	50	19	GHP-03537000	44	48	G5003-116-B0A	4	52
B1626-562-000	48	20	B3214-012-0A0	50	13	GHP-03537000	49	21	G5003-116-C0A	4	53
B1629-555-0A0	48	35	B3223-012-0A0	50	5	GSA-010010A0	54	1	G5004-116-000	4	56
B1640-515-0A0	48	61	B3224-771-000	50	20	GSA-01001000	54	8	G5015-116-000	6	52
B1641-515-000	48	42	B3228-012-000	50	17	GSA-01002000	54	14	G5019-116-B00	4	79
B1642-515-0A0	48	65	B3229-012-000	50	15	GSA-01003000	54	5	G5019-116-00A	4	76
B1643-562-000	48	59	B3301-704-0A0	53	1	GSA-01004000	54	4	G5020-116-B00	4	77
B1644-515-0A0	48	67	B3301-704-000	53	18	GSA-01005000	54	18	G5021-116-000	2	3
B1646-562-0A0	48	55	B3302-704-000	53	29	GSA-01006000	54	6	G5022-116-000	2	9
B1647-122-000	48	70	B3303-704-000	53	22	GSA-020010A0	54	19	G5023-116-000	4	48
B1647-562-000	48	51	B3304-704-000	53	10	GSA-02001000	54	26	G5024-116-000	2	16
B1648-562-0A0	48	48	B3305-704-0A0	53	17	GSA-02002000	54	24	G5025-116-000	2	31
B1654-515-0A0	48	45	B3306-704-000	53	4	GSA-02003000	54	29	G5026-116-A00	2	41
B1655-515-000	48	43	B3307-704-000	53	5	GSA-02004000	54	25	G5027-116-A00	2	37
B1657-515-000	48	40	B3307-804-000	53	20	GSA-020050A0	54	23	G5028-116-A00	2	40
B1660-515-000	48	29	R3308-704-000	53	6	GSP-02001000	32	1	G5030-116-000	2	38
B1662-562-000	48	30	R3309-704-0A0	53	9	GSP-02002A00	32	23	G5031-116-000	2	36
B1664-562-000	48	50	B3309-704-000	53	14	GSP-02003000	32	51	G5032-116-A00	2	46
B1702-012-000	48	2	R3310-704-000	53	11	GSP-02004000	32	53	G5033-116-A00	2	42
R1801-515-000-A	46	1	B3311-012-000	53	21	GSP-02005000	32	3	G5033-116-B00	2	47
B1802-512-0A0-A	46	2	B3311-704-000	53	2	GSP-020060A0	32	68	G5034-116-A00	28	54
B1803-515-0A0	46	5	R3311-804-000	53	15	GSP-02007000	32	66	G5034-116-B00	28	28
B1804-512-0A0	46	8	B3312-012-000	53	19	GSP-02008000	32	4	G5035-116-000	28	51
B1805-512-000-A	46	37	B3313-704-000	53	8	GSP-020090A0	32	9	G5036-116-000	4	62
B1807-512-00B	52	18	B3411-512-00A	44	28	GSP-02010000	32	14	G5038-116-000	4	66
B1808-552-000	46	42	B3412-512-00A	44	24	GSP-02010000	32	43	G5041-116-0A0	4	64
B1813-512-000	46	6	B3416-552-000	44	22	GSP-02011000	32	15	G5044-116-0A0	4	59

NUMERICAL INDEX OF PARTS

索引

Part No. 品番	Page 頁	Ref. No.	Part No. 品番	Page 頁	Ref. No.	Part No. 品番	Page 頁	Ref. No.	Part No. 品番	Page 頁	Ref. No.
65045-116-0A0	6	7	65129-116-D00	12	37	65229-116-A00	16	26	65395-116-000	26	41
65046-116-000	6	19	65129-116-E00	12	38	65230-116-000	20	9	65396-116-A00	26	31
65047-116-0A0	6	4	65130-116-C00	14	4	65231-116-000	20	41	65398-116-000	26	61
65048-116-000	6	6	65130-116-D00	14	5	65232-116-000	18	62	65401-116-AA0	8	3
65049-116-000	6	18	65131-116-C00	10	4	65233-116-000	18	68	65401-116-AA0	12	3
65050-116-000	6	1	65131-116-D00	10	5	65234-116-000	18	66	65402-116-AA0	8	39
65051-116-000	6	16	65132-116-B00	8	54	65235-116-A00	18	59	65402-116-AA0	12	25
65053-116-A00	4	40	65132-116-B00	12	42	65235-116-000	22	42	65403-116-AA0	22	37
65054-116-000	4	1	65133-116-A00	8	9	65236-116-000	22	16	65404-116-000	18	63
65056-116-000	4	6	65133-116-A00	12	10	65237-116-000	22	48	65405-116-0A0	30	18
65057-116-000	4	5	65134-116-CA0	10	53	65238-116-000	22	49	65406-116-AA0	20	34
65058-116-A00	2	8	65134-116-DA0	10	54	65239-116-000-A	22	51	65407-116-0A0	30	27
65058-116-B00	2	7	65135-116-CA0	14	52	65240-116-0A0-A	22	8	65408-116-000	30	30
65058-116-000	2	4	65135-116-DA0	14	53	65241-116-0A0-A	20	26	65409-116-000	30	29
65059-116-000	4	61	65137-116-C00	10	51	65242-116-000-A	20	28	65410-116-AA0	10	39
65060-116-000	4	67	65137-116-D00	10	52	65242-116-000-A	22	11	65410-116-AA0	14	18
65061-116-000	2	21	65138-116-C00	14	48	65243-116-000	20	24	65411-116-000	8	33
65062-116-A00	28	45	65138-116-D00	14	49	65243-116-000	22	7	65411-116-000	24	2
65063-116-000	6	54	65138-116-E00	14	50	65244-116-000	20	29	65412-116-AA0	4	80
65064-116-A00	6	43	65138-116-F00	14	51	65244-116-000	22	14	65412-116-AA0	54	15
65065-116-A00	6	37	65139-116-A00	14	58	65245-116-000	20	11	65413-116-A00	24	5
65066-110-000	40	41	65139-116-000	10	49	65245-116-000	22	34	65414-116-000	24	6
65066-116-000	6	46	65140-116-000	10	45	65246-116-AA0	20	22	65420-116-A00	8	32
65067-116-A00	6	32	65140-116-000	14	45	65246-116-AA0	22	2	65421-116-0A0	6	60
65068-116-000	6	39	65141-116-CA0	14	32	65247-116-000	20	27	65422-116-000	20	37
65069-116-A00	6	33	65143-116-A00	10	21	65247-116-000	22	9	65422-116-000	30	34
65072-116-000	6	44	65143-116-A00	14	33	65248-116-000	18	36	65422-116-000	32	11
65073-116-000	6	45	65144-116-C00	10	57	65249-116-A00	18	17	65422-116-000	32	40
65075-116-A00	6	29	65144-116-C00	14	60	65251-116-000	18	49	65423-116-000	8	4
65075-116-000	6	26	65146-116-A00	10	11	65252-116-000	20	19	65423-116-A00	8	41
65077-116-A00	6	22	65146-116-A00	14	11	65252-116-000	22	4	65423-116-000	10	40
65078-116-000	6	28	65147-116-C00	10	34	65253-116-000	20	21	65423-116-000	12	4
65087-116-A00	6	41	65147-116-D00	14	26	65253-116-000	22	1	65423-116-A00	12	27
65088-116-AA0	6	30	65148-116-C00	10	27	65254-116-000	16	52	65423-116-000	14	19
65095-116-A0A	4	51	65148-116-C00	14	39	65255-116-000	18	32	65423-116-A00	24	3
65095-116-B0A	4	54	65149-116-C00	14	38	65256-116-A00	16	51	65424-116-0A0	28	40
65101-116-A00	8	25	65150-116-C00	10	26	65261-116-000	20	46	65425-116-0A0	28	35
65102-116-A00	8	20	65151-116-C00	10	31	65301-116-A00	4	13	65425-116-0A0	54	30
65103-116-A00	8	31	65151-116-C00	14	40	65302-116-A00	4	38	65426-116-000	28	21
65104-116-A00	10	8	65151-116-D00	10	24	65302-116-000	4	26	65427-116-A00	28	13
65104-116-B00	8	24	65151-116-D00	14	36	65303-116-000	4	12	65429-116-000	28	25
65105-116-A00	14	8	65152-116-A00	10	56	65304-116-000	4	22	65430-116-000	28	7
65105-116-B00	12	13	65152-116-A00	14	55	65305-116-000	4	24	65432-116-000	28	4
65106-116-AA0	8	22	65152-116-000	10	55	65306-116-000	4	23	65433-116-000	28	18
65106-116-BA0	12	16	65152-116-000	14	54	65307-116-000	4	15	65434-116-000	28	19
65109-116-0A0	8	16	65154-116-B00	10	9	65308-116-A00	24	7	65435-116-000	28	36
65109-116-0A0	12	22	65154-116-B00	14	10	65309-116-A00	24	18	65435-116-000	30	33
65111-116-A00	8	15	65154-116-CA0	10	20	65310-116-A00	24	24	65435-116-000	32	10
65111-116-A00	12	20	65160-116-A00	10	43	65311-116-0A0	24	25	65435-116-000	32	39
65112-116-AA0	8	21	65160-116-A00	14	28	65312-116-000	24	27	65436-116-000	20	38
65112-116-AA0	12	21	65201-116-000-A	18	12	65313-116-000	24	37	65437-116-000	28	20
65113-116-A00	8	12	65202-116-000-A	16	29	65314-116-000	24	34	65438-116-000	28	6
65113-116-A00	12	11	65203-116-000-A	22	27	65315-116-000	24	39	65440-116-000	28	24
65114-116-A00	8	7	65204-116-000-A	16	14	65316-116-000	24	38	65441-116-000	8	40
65114-116-A00	12	7	65205-116-000	20	1	65317-116-000	26	18	65441-116-000	12	26
65115-116-B00	8	8	65206-116-000	16	40	65318-116-0A0	26	34	65441-116-000	20	36
65115-116-B00	12	9	65207-116-0A0	16	28	65319-116-000	26	24	65441-116-000	28	44
65115-116-C00	8	6	65208-116-000	16	17	65320-116-A00	26	19	65441-116-000	30	35
65115-116-C00	12	6	65208-116-000	18	11	65321-116-0A0	26	55	65441-116-000	30	72
65119-116-C00	8	46	65208-116-000	22	18	65322-116-0A0	26	50	65441-116-000	32	12
65119-116-D00	12	32	65209-116-000	20	31	65323-116-000	26	47	65441-116-000	32	33
65120-116-CA0	12	43	65210-116-000	16	32	65324-116-A00	26	58	65441-116-000	32	41
65120-116-DA0	12	44	65211-116-000	16	30	65324-116-000	26	54	65444-116-000	28	41
65121-116-CA0	8	55	65212-116-000	16	39	65325-116-A00	26	57	65445-116-000	18	64
65121-116-DA0	8	56	65213-116-000	16	12	65325-116-000	26	52	65445-116-000	22	40
65122-116-B00	8	57	65214-116-000	16	3	65327-116-000	4	30	65445-116-000	30	19
65122-116-B00	12	45	65215-116-000	16	9	65328-116-A00	26	33	65446-116-000	6	59
65123-116-000	8	58	65216-116-A00	16	60	65328-116-000	26	32	65446-116-000	28	39
65123-116-000	12	46	65217-116-000	18	48	65329-116-000	26	46	65450-116-000	28	42
65124-116-B00	10	12	65218-116-AA0	20	4	65331-116-A00	24	44	65450-116-000	54	17
65124-116-B00	14	12	65219-116-A00	18	45	65332-116-A00	26	4	65452-116-000	20	35
65125-116-A00	18	9	65220-116-000	18	65	65333-116-A00	26	7	65453-116-000	8	5
65127-116-A00	18	1	65221-116-000-A	18	53	65333-116-000	26	6	65453-116-000	12	5
65127-116-B00	18	2	65222-116-000-A	20	45	65334-116-000	26	11	65453-116-000	20	39
65127-116-C00	18	3	65223-116-A00	18	51	65335-116-0A0	26	12	65453-116-000	30	32
65128-116-000-A	10	35	65224-116-AA0	18	56	65336-116-0A0	26	9	65458-116-000	28	8
65128-116-000-A	14	23	65225-116-000	18	50	65337-116-000	26	14	65460-116-000	8	2
65129-116-C00	8	49	65226-116-000	20	42	65338-116-000	26	17	65460-116-000	12	2
65129-116-C00	12	36	65227-116-A00	16	56	65339-116-000	26	49	65460-116-000	18	62
65129-116-D00	8	50	65228-116-A00	16	27	65395-116-0A0	26	20	65460-116-000	48	12

NUMERICAL INDEX OF PARTS

索引

Part No. 品番	Page 頁	Ref. No.	Part No. 品番	Page 頁	Ref. No.	Part No. 品番	Page 頁	Ref. No.	Part No. 品番	Page 頁	Ref. No.
G5461-116-000	44	18	G5607-116-000	40	76	G5830-116-000	22	3	G6126-116-000	36	11
G5461-116-000	54	22	G5608-116-000	40	71	G5831-116-000	2	18	G6127-116-0A0	36	23
G5462-116-000	4	81	G5612-116-000	44	12	G5832-116-000	30	50	G6129-116-0A0	36	13
G5462-116-000	6	58	G5613-116-0A0	44	43	G5832-116-000	32	64	G6131-116-000	36	29
G5462-116-000	20	33	G5614-116-0A0	44	37	G5834-116-000	16	11	G6132-116-000	36	24
G5462-116-000	30	17	G5616-116-000	44	42	G5835-116-000	16	36	G6134-116-000	36	40
G5462-116-000	30	75	G5621-116-000	44	34	G5835-116-000	18	46	G6135-116-000	36	41
G5462-116-000	32	31	G5622-116-000	44	1	G5835-116-000	20	2	G6137-116-000	36	27
G5462-116-000	54	16	G5623-116-0A0	44	6	G5836-116-000	18	73	G6140-116-000	36	33
G5464-116-000	8	34	G5624-116-000	44	57	G5837-116-000	30	45	G6141-116-000	36	14
G5464-116-000	10	38	G5625-116-0A0	44	46	G5837-116-000	32	37	G6142-116-000	36	15
G5464-116-000	14	17	G5626-116-000	44	51	G5839-116-000	2	12	G6146-116-0A0	36	25
G5464-116-000	22	41	G5627-116-000	44	30	G5840-116-000	6	63	G6157-116-0A0	36	18
G5464-116-000	24	1	G5628-116-A00	44	72	G5841-116-000	2	39	G6157-116-0B0	36	16
G5464-116-000	44	11	G5629-116-A00	44	71	G5842-116-A00	2	48	G6163-116-0A0	36	19
G5465-116-000	8	35	G5630-116-A00	44	67	G5842-116-000	4	44	G6163-116-0B0	36	17
G5465-116-000	8	38	G5631-116-0A0	44	54	G5843-116-000	30	38	G6164-116-0A0	36	28
G5465-116-000	12	24	G5632-116-0A0	44	55	G5843-116-000	32	55	G6194-116-0A0	38	8
G5465-116-000	30	36	G5633-116-A00	44	52	G5844-116-000	4	41	G6195-116-0A0	38	7
G5465-116-000	30	74	G5634-116-000	44	65	G5845-116-000	6	53	G6197-116-000	38	3
G5465-116-000	32	32	G5641-116-000	49	17	G5846-116-000	2	26	G6705-151-000	2	43
G5465-116-000	44	45	G5642-116-000	49	16	G5847-116-000	10	44	G6815-150-000	28	9
G5466-116-000	28	22	G5643-116-A00	49	1	G5847-116-000	14	44	G8213-116-000	40	90
G5468-116-000	22	39	G5644-116-000	49	4	G5848-116-0A0	16	48	G8217-116-0A0	52	42
G5468-116-000	30	20	G5645-116-000	49	11	G5850-116-000	30	44	G8217-116-000	52	43
G5489-116-A00	8	42	G5646-116-000	49	10	G5850-116-000	32	52	G8218-116-0A0	52	41
G5489-116-A00	12	28	G5647-116-000	49	6	G5852-116-000	24	28	G8230-116-0A0	50	24
G5489-116-A00	24	4	G5648-116-000	49	8	G5853-116-000	2	17	G8230-116-000	50	25
G5490-116-A00	28	43	G5649-116-000	49	7	G5854-116-000	6	34	G8231-116-000	50	26
G5491-116-A00	28	38	G5651-116-A00	49	25	G6001-116-0A0	34	9			
G5492-116-A00	28	23	G5652-116-0A0	49	19	G6002-116-0A0	34	10	ELECTRON PARTS 電子部品		
G5493-116-A00	28	5	G5655-116-000	49	30	G6003-116-AA0	34	11	HA-0003000-00	38	6
G5494-116-A00	28	37	G5656-116-A00	49	37	G6004-116-AA0	34	15	HA-0004000-00	38	10
G5495-116-A00	28	10	G5657-116-0A0	49	35	G6005-116-AA0	34	16	HA-0005000-00	38	9
G5497-116-A00	28	12	G5658-116-0A0	49	33	G6006-116-0A0	34	13	HA-0006000-00	38	13
G5498-116-A00	28	11	G5659-116-000	49	40	G6007-116-AA0	34	17	HA-0007000-00	6	12
G5499-116-A00	28	17	G5660-116-A0A	46	52	G6008-116-AA0	34	12	HA-0007000-00	6	42
G5501-116-A00	30	54	G5660-116-A0B	46	54	G6009-116-0A0	34	4	HA-0007000-00	18	20
G5502-116-000	30	64	G5660-116-00A	46	51	G6010-116-0A0	34	5	HA-0007000-00	18	40
G5502-116-000	32	65	G5660-116-00B	46	53	G6011-116-0A0	34	6	HA-0007000-00	22	52
G5503-116-000	30	37	G5680-116-000	40	13	G6012-116-0A0	34	7	HA-0007000-00	24	14
G5504-116-000	30	47	G5680-116-000	44	38	G6013-116-0A0	34	3	HC-0001000-00	36	22
G5505-116-000	30	21	G5680-116-000	49	22	G6014-116-0A0	34	14	HC-0027400-00	36	31
G5506-116-0A0	30	56	G5681-116-000	40	11	G6015-116-0A0	34	1	HC-0027500-00	36	32
G5507-116-000	30	60	G5682-116-000	40	14	G6016-116-0A0	16	4	HF-0001010-P0	36	36
G5508-116-000	30	25	G5699-116-0A0	44	14	G6019-116-000	34	2	HF-0001030-P0	36	35
G5509-116-000	30	26	G5801-116-000	16	1	G6021-116-000	38	18	HF-0001050-P0	36	37
G5509-116-000	32	8	G5802-116-000	16	2	G6022-116-000	38	15	HF-0001100-00	36	38
G5509-116-000	32	46	G5803-116-000	16	22	G6023-116-000	38	17	HF-0002010-00	38	19
G5510-116-000	30	46	G5804-116-000	8	19	G6025-116-000	4	8	HF-0003005-P0	38	20
G5511-116-000	30	73	G5804-116-000	12	15	G6027-116-000	18	24	HG-0014400-00	38	5
G5511-116-000	32	34	G5805-116-000	8	18	G6029-116-000	16	45	HG-0019500-00	36	34
G5512-116-000	30	48	G5805-116-000	12	14	G6037-116-0A0	34	8	HK-0002045-00	36	48
G5512-116-000	32	63	G5807-116-000	22	26	G6039-116-0A0	28	34	HK-0003008-00	36	47
G5513-116-000	30	49	G5808-116-000	20	8	G6040-116-0A0	18	25	HK-0004024-00	36	43
G5514-116-000	30	51	G5809-116-000	16	31	G6054-116-0A0	18	35	HK-0005020-00	36	46
G5517-116-000	30	43	G5810-116-000	16	37	G6080-116-A00	4	19	HK-0006021-00	36	45
G5517-116-000	32	62	G5810-116-000	18	47	G6081-116-A00	28	33	HK-0007004-00	36	44
G5518-116-0A0	30	13	G5812-116-000	4	14	G6093-116-000	38	16	HK-0025006-00	2	34
G5519-116-000	30	11	G5812-116-000	24	30	G6104-116-0A0	36	1	HK-0028012-00	36	42
G5520-116-000	30	4	G5813-116-000	24	31	G6105-116-0A0	36	2	HL-0032700-00	36	30
G5521-116-000	30	16	G5814-116-000	24	29	G6106-116-0A0	36	3	HP-1A30PAA-12	40	42
G5522-116-000	30	10	G5816-116-000	6	8	G6107-116-0A0	36	4			
G5523-116-000	30	5	G5817-116-800	18	57	G6108-116-0A0	36	5	EXCLUSIVE PARTS "M" 専用部品 "M"		
G5524-116-000	30	7	G5817-116-000	20	5	G6109-116-0A0	36	6	MAO-11532000	53	32
G5525-116-000	30	6	G5819-116-000	30	12	G6110-116-0A0	36	7	MMT-190B1600	42	41
G5526-116-000	30	9	G5820-116-000	30	59	G6111-116-0A0	36	8	MMT-190B1800	42	42
G5527-116-000	30	1	G5820-116-000	32	67	G6112-116-0A0	36	10	MTJ-VM005600	38	30
G5528-116-000	30	2	G5821-116-000	16	46	G6113-116-000	36	20	MTJ-VM005800	38	31
G5601-116-000	48	9	G5821-116-000	20	6	G6114-116-000	36	21	MTS-N2006001	38	23
G5602-116-000	48	16	G5822-116-000	16	47	G6117-116-E00	38	2	MTS-N5802001	38	22
G5603-116-0A0	48	13	G5823-116-000	24	43	G6117-116-J00	38	1	MTS-N5900801	38	24
G5604-116-000	48	14	G5824-116-000	20	32	G6118-116-0B0	38	14	MTS-N5907501	38	21
G5605-116-000	40	12	G5824-116-000	30	28	G6119-116-0A0	38	4	MTS-N5907601	38	25
G5605-116-000	44	7	G5824-116-000	32	16	G6121-116-000	38	11	MTS-N7109935	38	27
G5605-116-000	44	17	G5824-116-000	32	45	G6122-116-000	38	12	MTS-N7109951	38	26
G5605-116-000	44	40	G5825-116-000	16	35	G6123-116-0A0	36	9	MTS-P00850A0	38	29
G5605-116-000	44	47	G5826-116-000	24	20	G6124-116-000	36	12	MTS-P01000A0	38	28
G5605-116-000	49	20	G5827-116-000	30	8	G6125-116-000	36	39			
G5606-116-000	48	25	G5830-116-000	20	23						

NUMERICAL INDEX OF PARTS

索引

Part No. 品番	Page 頁	Ref. No.	Part No. 品番	Page 頁	Ref. No.	Part No. 品番	Page 頁	Ref. No.	Part No. 品番	Page 頁	Ref. No.
NUT	ナット		SNAP RING	止メ輪		SM-6041002-SP	6	64	SM-6062002-SP	16	44
NM-6030001-SD	4	47	RC-3500002-KP	22	28	SM-6041002-SP	8	51	SM-6062002-SP	24	22
NM-6030001-SD	8	48	RE-0250000-K0	44	53	SM-6041002-SP	10	17	SM-6062502-SP	6	50
NM-6030001-SD	10	36	RE-0500000-K0	44	23	SM-6041002-SP	10	22	SM-6062502-SP	20	43
NM-6030001-SD	12	35	RE-0600000-K0	10	13	SM-6041002-SP	12	39	SM-6062502-SP	22	47
NM-6030001-SD	14	22	RE-0600000-K0	14	13	SM-6041002-SP	14	29	SM-6062502-SP	24	10
NM-6040000-SB	44	15	RE-0600000-K0	44	27	SM-6041002-SP	14	34	SM-6062502-SP	24	26
NM-6040000-SB	44	41	RO-0371801-00	42	5	SM-6041002-SP	16	55	SM-6062502-SP	24	40
NM-6040000-SB	44	50				SM-6041002-SP	26	21	SM-6062502-SP	24	47
NM-6040001-SD	2	51	SCREW	ネジ		SM-6041002-SP	28	46	SM-6062502-SP	26	1
NM-6040001-SD	4	58	SD-0260271-SP	44	64	SM-6041202-SP	10	1	SM-6062502-SP	26	35
NM-6040001-SD	4	78	SD-0470281-SP	40	35	SM-6041202-SP	10	28	SM-6062502-SP	30	71
NM-6040001-SD	10	42	SD-0490261-SP	50	21	SM-6041202-SP	14	1	SM-6062502-SP	32	35
NM-6040001-SD	14	27	SD-0500721-SP	44	13	SM-6041202-SP	14	43	SM-6063002-SP	8	11
NM-6040001-SD	26	42	SD-0600271-SP	40	30	SM-6041202-SP	16	7	SM-6063002-SP	8	23
NM-6040001-SD	28	32	SD-0600271-SP	48	41	SM-6041202-SP	26	51	SM-6063002-SP	12	12
NM-6040001-SN	44	19	SD-0600321-SP	48	38	SM-6041202-SP	26	56	SM-6063002-SP	12	17
NM-6050000-SB	44	10	SD-0702301-SP	44	44	SM-6041202-SP	28	57	SM-6063002-SP	16	20
NM-6050000-SB	49	24	SD-1020961-SP	42	47	SM-6041502-SP	4	74	SM-6063002-SP	18	13
NM-6050001-SD	2	5	SK-1351600-SC	4	43	SM-6041552-SP	16	10	SM-6063002-SP	20	12
NM-6050001-SD	2	11	SK-3482000-SC	50	27	SM-6041552-SP	20	25	SM-6063002-SP	22	20
NM-6050001-SD	2	25	SK-3482500-SC	50	2	SM-6041552-SP	22	10	SM-6063002-SP	22	35
NM-6050001-SD	4	73	SM-1031551-SP	4	42	SM-6042002-SP	2	15	SM-6063502-SP	20	15
NM-6050001-SD	16	25	SM-1040601-SP	4	63	SM-6042002-SP	22	43	SM-6063502-SP	22	29
NM-6050001-SD	18	54	SM-1040601-SP	10	50	SM-6043202-TP	44	20	SM-6063502-SP	32	27
NM-6050001-SD	28	3	SM-1040601-SP	14	47	SM-6050802-SP	54	28	SM-6081542-CP	48	44
NM-6050001-SD	54	13	SM-1040601-SP	54	7	SM-6051002-SP	18	52	SM-6081552-SP	4	11
NM-6060001-SD	4	39	SM-1040801-SP	4	49	SM-6051002-SP	22	50	SM-6081552-SP	16	15
NM-6060001-SD	6	27	SM-1041001-SP	10	58	SM-6051002-SP	24	32	SM-6081552-SP	22	24
NM-6060001-SD	6	36	SM-1041001-SP	14	59	SM-6051002-SP	28	52	SM-6082002-SP	4	60
NM-6060001-SD	6	75	SM-1041001-SP	16	50	SM-6051202-SP	2	24	SM-6082002-SP	16	16
NM-6060001-SD	20	13	SM-1041201-SP	2	49	SM-6051202-SP	10	32	SM-6082002-SP	16	41
NM-6060001-SD	20	49	SM-1041201-SP	20	10	SM-6051202-SP	14	24	SM-6082002-SP	18	16
NM-6060001-SD	22	32	SM-1041201-SP	22	36	SM-6051202-SP	18	4	SM-6082002-SP	22	12
NM-6060001-SD	24	23	SM-1042001-SP	4	55	SM-6051202-SP	28	49	SM-6082002-SP	22	23
NM-6060001-SD	24	41	SM-1043001-SP	2	2	SM-6051202-SP	54	21	SM-6082502-SP	4	18
NM-6060001-SD	32	24	SM-1052501-SP	54	9	SM-6051402-SP	8	45	SM-6082502-SP	8	26
NM-6060003-SC	53	13	SM-1053001-SP	54	10	SM-6051552-SP	12	31	SM-6082502-SP	16	21
NM-6080000-SB	48	15	SM-1061001-SP	30	42	SM-6051552-SP	4	68	SM-6082502-SP	18	10
NM-6080001-SD	18	67	SM-1061001-SP	32	54	SM-6051552-SP	6	31	SM-6082502-SP	22	19
NM-6080001-SD	30	15	SM-3030451-SP	10	47	SM-6051552-SP	16	34	SM-6083502-TH	46	33
NM-6080001-SD	30	65	SM-3030451-SP	14	56	SM-6051552-SP	16	58	SM-6083002-SP	4	27
NM-6080001-SD	32	60	SM-3030601-SP	2	20	SM-6051552-SP	32	47	SM-6083002-SP	30	14
NM-6080001-SD	32	71	SM-3030601-SP	2	32	SM-6052002-SP	10	6	SM-6083002-SP	4	33
NM-6080002-SB	8	44	SM-3030601-SP	16	5	SM-6052002-SP	14	6	SM-6083502-SP	30	58
NM-6080002-SB	12	30	SM-3030601-SP	18	33	SM-6052002-SP	18	44	SM-6083502-SP	32	69
NM-6080002-SB	20	40	SM-3030601-SP	26	44	SM-6052002-SP	18	55	SM-8030502-SP	30	3
NM-6080002-SB	32	13	SM-3030801-SP	26	25	SM-6052002-SP	26	10	SM-8030502-SP	10	25
NM-6080002-SB	32	42	SM-3031551-SP	4	9	SM-6052002-SP	26	13	SM-8030502-SP	14	37
NM-6100001-SD	24	36	SM-3040601-SP	6	23	SM-6052502-SP	16	23	SM-8030802-SP	26	48
NM-6100618-SB	10	41	SM-3040601-SP	54	2	SM-6053002-SP	28	1	SM-8030802-SP	26	52
NM-6100618-SB	14	20	SM-3041001-SP	26	38	SM-6054002-SP	8	1	SM-8031002-SP	26	28
NM-6100618-SB	22	38	SM-3041551-SP	4	21	SM-6054002-SP	12	1	SM-8040502-SP	8	10
NM-6100618-SB	30	31	SM-3041551-SP	18	26	SM-6054002-SP	16	24	SM-8040502-SP	10	9
NM-6120000-SD	2	30	SM-3041551-SP	28	29	SM-6055502-SP	4	71	SM-8040502-SP	12	8
NM-6120001-SE	16	61	SM-3042252-SP	6	15	SM-6060852-SP	6	2	SM-8040502-SP	14	10
NM-6160511-SN	53	3	SM-3042252-SP	18	23	SM-6061002-SP	2	28	SM-8043552-SP	26	43
NM-6200002-SB	8	43	SM-3042252-SP	18	43	SM-6061002-SP	4	65	SM-8050502-SP	4	36
NM-6200002-SB	12	29	SM-3042252-SP	22	55	SM-6061002-SP	6	5	SM-8050502-SP	26	8
NM-6500315-MZ	44	49	SM-3042252-SP	24	17	SM-6061002-SP	6	17	SM-8050602-SP	4	25
NM-6550315-MZ	44	9	SM-3051201-SP	2	45	SM-6061002-SP	8	29	SM-8050602-SP	8	37
NM-6550315-MZ	49	23	SM-3051201-SP	2	52	SM-6061002-SP	22	17	SM-8050602-SP	12	33
NS-6060310-SP	40	6	SM-4020801-SD	40	59	SM-6061202-SP	6	3	SM-8050602-SP	24	19
NS-6080210-SP	48	4	SM-4042301-SC	40	74	SM-6061202-SP	28	14	SM-8050602-SP	30	70
NS-6080340-SP	44	36	SM-4042501-SC	40	75	SM-6061202-SP	28	55	SM-8050602-SP	32	76
NS-6090310-SP	52	34	SM-5040451-SC	10	46	SM-6061552-SP	6	11	SM-8050802-SP	6	38
NS-6110310-SP	52	14	SM-5040451-SC	14	46	SM-6061552-SP	18	19	SM-8050802-SP	20	7
NS-6110310-SP	52	23	SM-6031002-SP	10	37	SM-6061552-SP	18	39	SM-8050802-SP	24	35
NS-6120310-SP	53	28	SM-6031002-SP	14	71	SM-6061552-SP	18	61	SM-8050802-SP	26	5
NS-6150310-SP	26	39	SM-6031002-SP	26	16	SM-6061552-SP	28	26	SM-8060602-SP	8	17
NS-6200520-SP	48	26	SM-6031202-SP	8	47	SM-6061552-SP	30	24	SM-8060602-SP	12	23
NS-6620310-SP	40	21	SM-6031202-SP	12	34	SM-6061552-SP	30	55	SM-8061002-SP	8	36
NS-6680410-SP	42	45	SM-6040602-SP	4	2	SM-6061552-SP	30	63	SM-8061002-SP	16	38
			SM-6040602-SP	4	7	SM-6061552-SP	32	7	SM-8061202-SP	6	47
PIN	ピン		SM-6040602-SP	30	41	SM-6061552-SP	32	30	SM-8061202-SP	16	13
PS-0200102-KP	20	14	SM-6040602-SP	32	58	SM-6061552-SP	32	59	SM-8061202-SP	16	59
PS-0200102-KP	22	33	SM-6040802-SP	10	14	SM-6061802-SP	24	11	SM-8061202-SP	20	3
PS-0250052-KP	40	47	SM-6040802-SP	14	16	SM-6061802-SP	30	67	SM-8061202-SP	22	25
PS-0400402-KH	52	5	SM-6040802-SP	16	49	SM-6061802-SP	32	61	SM-8061552-SP	6	35
PS-0600402-00	40	70	SM-6040802-SP	18	29	SM-6061802-SP	32	73	SM-8061552-SP	18	58
			SM-6040802-SP	32	22	SM-6062002-SP	8	13	SM-8081202-SP	4	31
						SM-6062002-SP	12	19	SM-8082002-SP	4	32

NUMERICAL INDEX OF PARTS

索引

Part No. 品番	Page 頁	Ref. No.	Part No. 品番	Page 頁	Ref. No.	Part No. 品番	Page 頁	Ref. No.	Part No. 品番	Page 頁	Ref. No.
SM-8082002-SP	20	30	SS-7111410-SP	52	25	WP-0430800-SD	6	13	WP-0871602-SE	6	71
SM-8082002-SP	22	15	SS-7151210-SP	48	62	WP-0430800-SD	6	25	WP-1202016-SD	44	62
SM-9050813-SE	53	23	SS-7152510-SP	48	10	WP-0430800-SD	8	53	WP-1302501-SD	16	63
SM-9061080-SE	53	30	SS-7620750-SP	48	28	WP-0430800-SD	10	3	WP-1702600-SD	53	7
SM-9061203-SE	6	65	SS-7620750-SP	48	34	WP-0430800-SD	10	19	WS-0310002-KP	2	33
SM-9061203-SE	53	12	SS-7681750-TP	42	15	WP-0430800-SD	10	30	WS-0310002-KP	4	10
SM-9061553-SP	18	72	SS-8080310-TP	49	42	WP-0430800-SD	12	41	WS-0310002-KP	4	46
SM-9061803-SP	6	61	SS-8080410-TP	40	52	WP-0430800-SD	14	3	WS-0310002-KP	16	6
SM-9063503-SP	6	76	SS-8080610-SP	40	53	WP-0430800-SD	14	31	WS-0310002-KP	18	34
SM-9065503-SP	6	74	SS-8080660-TP	42	40	WP-0430800-SD	14	41	WS-0310002-KP	26	15
SM-9067003-SP	4	37	SS-8081210-TH	48	5	WP-0430800-SD	16	53	WS-0310002-KP	26	26
SM-9081553-SP	6	57	SS-8110510-SN	50	14	WP-0430800-SD	18	21	WS-0310002-KP	26	29
SM-9081553-SP	30	53	SS-8110510-SP	48	24	WP-0430800-SD	18	28	WS-0310002-KP	26	45
SM-9082023-SE	6	69	SS-8110510-SP	48	60	WP-0430800-SD	18	31	WS-0410002-KP	2	14
SM-9082503-SP	30	66	SS-8110520-TP	48	54	WP-0430800-SD	18	41	WS-0410002-KP	2	50
SM-9082503-SP	32	72	SS-8110520-TP	48	64	WP-0430800-SD	22	45	WS-0410002-KP	4	20
SQ-1110401-MZ	52	3	SS-8110750-SP	48	23	WP-0430800-SD	22	53	WS-0410002-KP	4	75
SQ-1110401-MZ	52	17	SS-8110750-SP	48	58	WP-0430800-SD	24	15	WS-0410002-KP	6	14
SQ-1110401-MZ	52	22	SS-8110750-SP	48	63	WP-0430800-SD	26	36	WS-0410002-KP	6	24
SS-1060610-SP	26	53	SS-8110750-SP	52	32	WP-0430800-SD	28	31	WS-0410002-KP	8	52
SS-1061010-SP	6	40	SS-8123070-SP	42	50	WP-0430800-SD	28	48	WS-0410002-KP	10	2
SS-1061010-SP	26	23	SS-8150410-SP	52	19	WP-0430800-SD	30	39	WS-0410002-KP	10	15
SS-2090710-SP	40	31	SS-8150710-SP	46	9	WP-0430800-SD	32	56	WS-0410002-KP	10	18
SS-2110915-TP	40	82	SS-8150710-SP	46	30	WP-0430800-SD	54	3	WS-0410002-KP	10	23
SS-2110930-SP	52	4	SS-8150710-SP	46	36	WP-0450000-SD	40	77	WS-0410002-KP	10	29
SS-4080620-TP	46	16	SS-8150710-SP	48	37	WP-0450000-SD	44	3	WS-0410002-KP	12	40
SS-4110910-TP	44	61	SS-8150710-SP	48	47	WP-0450000-SD	44	68	WS-0410002-KP	14	2
SS-5060410-SL	20	18	SS-8150710-SP	48	69	WP-0450801-SD	10	16	WS-0410002-KP	14	15
SS-5060410-SL	22	5	SS-8150750-SP	44	78	WP-0450801-SD	14	14	WS-0410002-KP	14	30
SS-5090210-SP	4	50	SS-8151550-SP	42	4	WP-0482086-SD	40	72	WS-0410002-KP	14	35
SS-5090610-SP	18	8	SS-8151550-SP	42	22	WP-0482086-SD	48	17	WS-0410002-KP	14	42
SS-5150510-SP	52	37	SS-8151550-SP	48	7	WP-0501016-SC	50	3	WS-0410002-KP	16	8
SS-6060220-SP	40	22	SS-8151770-SP	26	40	WP-0501016-SC	50	7	WS-0410002-KP	16	54
SS-6060220-SP	40	58	SS-8152030-SP	46	15	WP-0501016-SC	50	28	WS-0410002-KP	18	22
SS-6080320-SP	40	80	SS-8660610-SP	46	14	WP-0510516-SD	4	4	WS-0410002-KP	18	27
SS-6080320-SP	46	27	SS-8660610-TP	42	16	WP-0510516-SD	40	88	WS-0410002-KP	18	30
SS-6080610-TP	46	19	SS-8660810-TP	46	4	WP-0510516-SD	49	15	WS-0410002-KP	18	42
SS-6080610-TP	46	22	SS-8660810-TP	46	12	WP-0520656-SA	53	25	WS-0410002-KP	22	44
SS-6080652-TP	46	56	SS-8681130-SP	44	80	WP-0531000-SD	2	6	WS-0410002-KP	22	54
SS-6080710-SP	44	56	SS-8681650-TP	42	13	WP-0531000-SD	2	10	WS-0410002-KP	24	16
SS-6081810-SP	44	35	SS-9090813-TP	49	34	WP-0531000-SD	2	22	WS-0410002-KP	26	22
SS-6090440-SP	49	5	SS-9090813-TP	49	36	WP-0531000-SD	4	70	WS-0410002-KP	26	37
SS-6090540-SP	40	38	SS-9091010-SP	44	70	WP-0531000-SD	18	6	WS-0410002-KP	28	30
SS-6090650-SP	44	66	SS-9091010-SP	44	74	WP-0531000-SD	28	2	WS-0410002-KP	28	47
SS-6091210-TP	52	7	SS-9110513-TP	49	9	WP-0531000-SD	32	49	WS-0410002-KP	28	58
SS-6111140-SP	46	7	SS-9111510-SP	40	87	WP-0531000-SD	54	11	WS-0410002-KP	30	40
SS-6111610-SP	20	70	SS-9120713-SP	48	53	WP-0560860-SE	53	26	WS-0410002-KP	32	57
SS-6111610-SP	22	6	SS-9121210-TP	49	13	WP-0641601-SD	6	9	WS-0410040-KP	18	7
SS-6121050-SP	48	19	SS-9121410-TP	49	18	WP-0641601-SD	6	48	WS-0451040-KP	40	73
SS-6121210-SP	40	78	SS-9151420-TP	49	3	WP-0641601-SD	18	37	WS-0451040-KP	44	69
SS-6121210-SP	48	36	SS-9151420-TP	49	27	WP-0641601-SD	18	70	WS-0510002-KP	2	23
SS-6121210-SP	48	46	SS-9151420-TP	49	31	WP-0641601-SD	20	17	WS-0510002-KP	2	44
SS-6122030-SP	42	49	SS-9152130-SP	42	27	WP-0641601-SD	20	47	WS-0510002-KP	2	63
SS-6151920-SP	46	10	SS-9202443-CP	48	27	WP-0641601-SD	22	31	WS-0510002-KP	4	59
SS-6153040-SP	46	31	SS-9660910-SP	48	32	WP-0641601-SD	24	8	WS-0510002-KP	4	72
SS-6620730-SP	4	3	SS-9660940-SP	48	33	WP-0641601-SD	24	13	WS-0510002-KP	10	7
SS-6661110-SP	42	21	SS-9661120-CP	6	21	WP-0641601-SD	24	45	WS-0510002-KP	10	33
SS-6741010-SP	52	44	SS-9661120-CP	42	12	WP-0641601-SD	26	3	WS-0510002-KP	14	7
SS-7060610-SP	46	35	PLUG	止×栓		WP-0641601-SD	28	16	WS-0510002-KP	14	25
SS-7081310-SN	50	23	TA-1050504-R0	40	16	WP-0641601-SD	30	22	WS-0510002-KP	16	33
SS-7090610-SP	40	5	TA-1250406-R0	40	3	WP-0641601-SD	30	61	WS-0510002-KP	16	57
SS-7090710-SP	40	26	TA-1250705-R0	40	19	WP-0641601-SD	30	69	WS-0510002-KP	18	5
SS-7090710-SP	40	44	WASHER	塵金		WP-0641601-SD	32	5	WS-0510002-KP	24	33
SS-7090710-SP	40	56	WP-0250516-SD	40	23	WP-0641601-SD	32	26	WS-0510002-KP	28	50
SS-7090910-SP	42	38	WP-0250516-SD	40	57	WP-0641601-SD	32	28	WS-0510002-KP	28	53
SS-7090910-SP	49	12	WP-0320500-SD	2	19	WP-0641601-SD	32	75	WS-0510002-KP	32	48
SS-7090910-SP	52	31	WP-0320500-SD	26	30	WP-0650876-SD	49	32	WS-0510002-KP	54	12
SS-7091110-SP	44	2	WP-0320500-SD	26	60	WP-0651056-SD	49	2	WS-0510002-KP	54	20
SS-7091410-SP	52	12	WP-0320501-SD	4	45	WP-0651056-SD	49	26	WS-0510002-KP	54	27
SS-7110410-SN	50	16	WP-0320501-SD	10	48	WP-0671016-SE	6	67	WS-0521010-KN	53	24
SS-7110510-SP	40	18	WP-0320501-SD	14	57	WP-0841600-SD	4	16	WS-0521010-KN	53	27
SS-7110540-SP	53	16	WP-0320501-SD	26	27	WP-0841600-SD	4	29	WS-0521010-KP	40	89
SS-7110710-SP	52	10	WP-0371016-SD	46	55	WP-0841600-SD	4	35	WS-0521010-KP	48	18
SS-7110710-SP	52	36	WP-0371026-SD	46	17	WP-0841600-SD	6	55	WS-0521010-KP	49	14
SS-7110720-SP	52	30	WP-0371036-SD	40	43	WP-0841600-SD	8	28	WS-0610002-KP	2	27
SS-7110820-SN	50	6	WP-0371036-SD	44	73	WP-0841600-SD	16	18	WS-0610002-KP	6	10
SS-7110820-SN	50	12	WP-0430800-SD	2	13	WP-0841600-SD	18	15	WS-0610002-KP	6	49
SS-7111120-SP	40	2	WP-0430800-SD	4	57	WP-0850002-SP	22	22	WS-0610002-KP	6	62
SS-7111120-SP	40	15					46	32	WS-0610002-KP	8	14
									WS-0610002-KP	8	30

NUMERICAL INDEX OF PARTS

索引

Part No. 品番	Page 頁	Ref. No.	Part No. 品番	Page 頁	Ref. No.	Part No. 品番	Page 頁	Ref. No.	Part No. 品番	Page 頁	Ref. No.
WS-0610002-KP	12	18									
WS-0610002-KP	16	19									
WS-0610002-KP	16	43									
WS-0610002-KP	18	14									
WS-0610002-KP	18	18									
WS-0610002-KP	18	38									
WS-0610002-KP	18	60									
WS-0610002-KP	18	71									
WS-0610002-KP	20	16									
WS-0610002-KP	20	44									
WS-0610002-KP	20	48									
WS-0610002-KP	22	21									
WS-0610002-KP	22	30									
WS-0610002-KP	22	46									
WS-0610002-KP	24	9									
WS-0610002-KP	24	12									
WS-0610002-KP	24	21									
WS-0610002-KP	24	42									
WS-0610002-KP	24	46									
WS-0610002-KP	26	2									
WS-0610002-KP	28	15									
WS-0610002-KP	28	27									
WS-0610002-KP	28	56									
WS-0610002-KP	30	23									
WS-0610002-KP	30	62									
WS-0610002-KP	30	68									
WS-0610002-KP	32	6									
WS-0610002-KP	32	25									
WS-0610002-KP	32	29									
WS-0610002-KP	32	74									
WS-0621210-KR	6	66									
WS-0820002-KP	4	17									
WS-0820002-KP	4	28									
WS-0820002-KP	4	34									
WS-0820002-KP	6	56									
WS-0820002-KP	8	27									
WS-0820002-KP	16	42									
WS-0820002-KP	22	13									
WS-0820002-KP	30	52									
WS-0820002-KP	30	57									
WS-0820002-KP	32	70									
WS-0861410-KR	6	70									
WS-1220002-KP	16	62									
WS-1643202-KR	53	31									
WZ-0641510-KP	48	39									
SCREW		ネジ									
040-00000591	46	48									
040-00001380	46	49									
040-51242982	46	45									

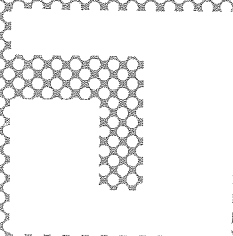

**JUKI** <sup>®</sup>

**TOKYO JUKI INDUSTRIAL CO., LTD.**

Business Office: 23-3, Kabuki-cho 1-chome, Shinjuku-ku, Tokyo, Japan  
Cable Address: JUKI TOKYO  
Telex: 22967 JUKITK  
Telephone: Tokyo 205-1188 · 1189 · 1190



**東京重機工業株式会社**

本 社 · 東京都調布市国領町 8 の 2 の 1 TEL(480)1111(大代)  
〒182