

JUKI[®]

Computer-controlled Cycle Machine with Input Function

入力機能付き電子サイクルマシン

AMS-210E/IP-400

AMS-210E/CP-20

PARTS LIST

40033708

No.1430-00

CONTENTS

目 次

1. FRAME & MISCELLANEOUS COVER COMPONENTS (1)	1
頭部・外装関係 (1)	
2. FRAME & MISCELLANEOUS COVER COMPONENTS (2)	3
頭部・外装関係 (2)	
3. MAIM SHAFT & NEEDLE BAR COMPONENTS	5
上軸・針棒関係	
4. PRESSER MECHANISM & PRESSER VARIABLE COMPONENTS (1)	7
中押え・中押え可変関係 (1)	
5. PRESSER MECHANISM & PRESSER VARIABLE COMPONENTS (2)	9
中押え・中押え可変関係 (2)	
6. PRESSER PLATE & MANUAL PRESSER MECHANISM COMPONENTS	11
押え・マニュアル押え関係	
7. SHUTTLE DRIVER SHAFT COMPONENTS	13
下軸関係	
8. WIPER MECHANISM COMPONENTS	15
ワイバ関係	
9. TENSION RELEASE & THREAD TENSION COMPONENTS	16
糸ゆるめ・糸調子関係	
10. TENSION RELEASE & THREAD TRIMMER MECHANISM COMPONENTS	17
糸ゆるめ・糸切り関係	
11. THREAD CLAMP COMPONENTS	19
糸掴み関係	
12. X-Y COMPONENTS	21
X-Y関係	
13. CLOTH FEED MECHANISM COMPONENTS (FOR AMS-210EHS,ESS)	23
布送り台関係 (AMS-210EHS,ESS用)	
14. CLOTH FEED MECHANISM COMPONENTS (FOR AMS-210EHL,ESL)	25
布送り台関係 (AMS-210EHL,ESL用)	
15. TABLE COMPONENTS	27
脚卓関係	
16. PNEUMATIC COMPONENTS (FOR AMS-210EHL,ESL)	29
エアー関係 (AMS-210EHL,ESL用)	
17. THREAD STAND COMPONENTS	30
糸立て装置関係	
18. OPERATION PANEL COMPONENTS	31
操作パネル関係	

19. CONTROL BOX COMPONENTS	33
電装ボックス関係	
20. WIRING DIAGRAM	35
電装配線図	
21. PEDAL COMPONENTS	37
ペダル関係	
22. ACCESSORIE PART COMPONENTS	38
付属品関係	
23. OPTIONAL PART COMPONENTS (1)	39
オプション関係 (1)	
24. OPTIONAL PART COMPONENTS (2)	41
オプション関係 (2)	
NUMERICAL INDEX OF PARTS	43
索引	

1. FRAME & MISCELLANEOUS COVER COMPONENTS (1)

頭部・外装関係 (1)

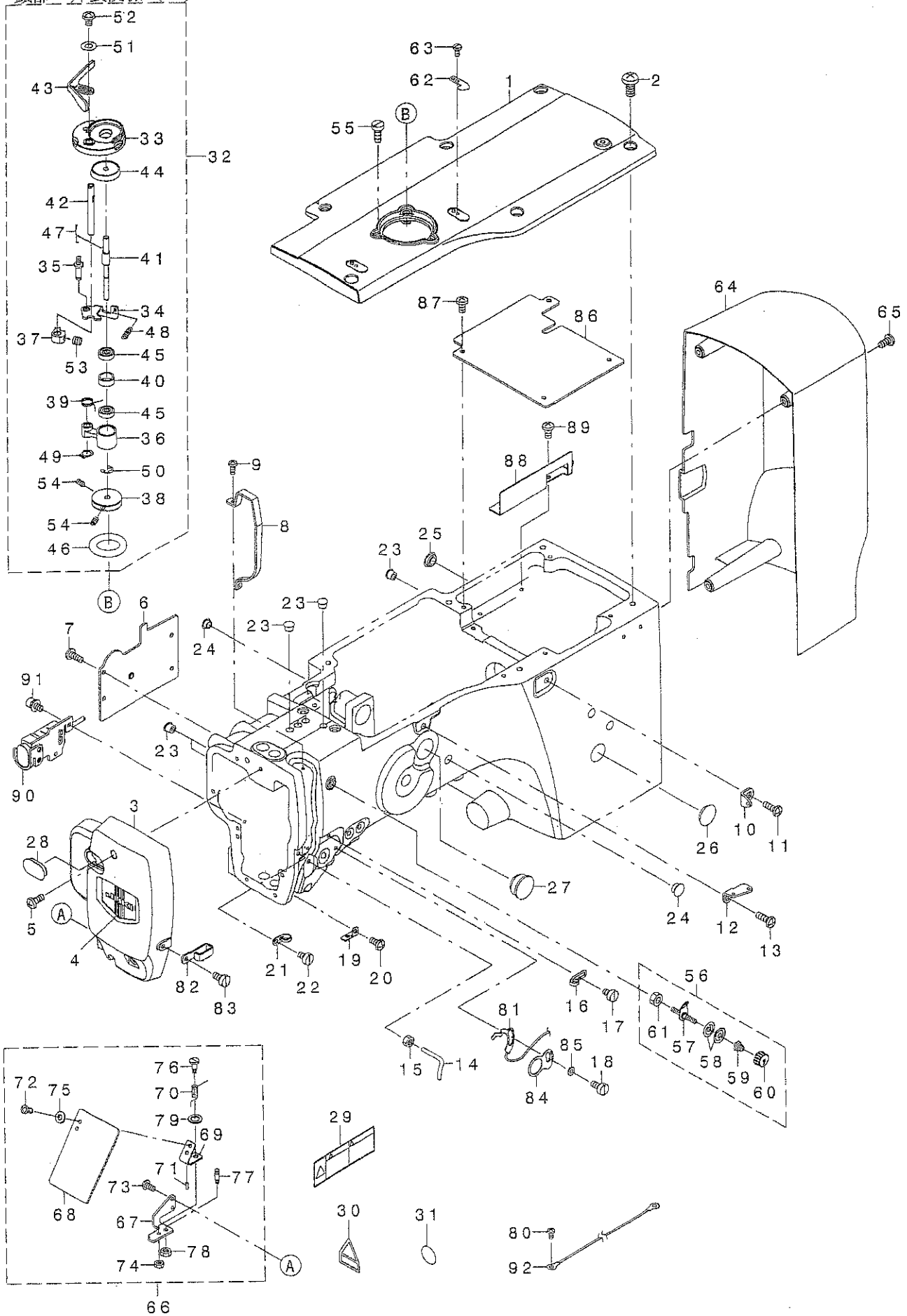

REF. NO	NOTE	PART NO.	DESCRIPTION	キ ヲ メ イ	Qty
1		400-26980	UPSIDE COVER	ウ ヲ ムシカハ	1
2		SM-4061255-SP	SCREW M6 L=12	ナハ ネジ M6 L=12	6
3		400-26979	FACE COVER	メンブ カハ	1
4		229-02606	FACE PLATE	メンブカハヨウハシ	1
5		SM-4041055-SP	SCREW	ナハ ネジ M4 L=10	2
6		400-24999	PRESSER COVER	ナカサマカハ	1
7		SM-4041055-SP	SCREW	ナハ ネジ M4 L=10	4
8		400-30828	THREAD TAKE UP LEVER COVER	テンビシカハ	1
9		SM-4030855-SN	SCREW M3 L=8.0	ナハ ネジ M3 L=8	2
10		400-10414	THREAD GUIDE NO.1	タ イチガイアソナイ	1
11		SM-4061255-SP	SCREW M6 L=12	ナハ ネジ M6 L=12	1
12		262-11904	THREAD GUIDE PLATE	タ イチガイアソナイ	1
13		SM-4061255-SP	SCREW M6 L=12	ナハ ネジ M6 L=12	1
14		400-25414	L SHAPED THREAD GUIDE	リカ タイアソナイ	1
15		NM-6040000-SN	NUT M4	ワツカクナツト M4	1
16		229-20508	ARM THREAD GUIDE A	アームアソナイA	1
17		SM-6040650-TP	SCREW	ヒラネジ M4 L=6	1
18		SM-6040860-TP	SCREW M4 L=8	ヒラネジ M4 L=8	1
19		B1129-210-000	FRAME THREAD GUIDE (B)	アームアソナイB	1
20		SM-5040855-SN	SCREW	ハ イント ネジ	1
21		137-05108	TAKE-UP THREAD GUIDE B	テンビシイアソナイB	1
22		SM-6040650-TP	SCREW	ヒラネジ M4 L=6	1
23		TA-0850604-R0	RUBBER PLUG	トメセン	7
24		TA-1050504-R0	RUBBER PLUG	トメセン	3
25		TA-1250406-R0	RUBBER PLUG D=12.5 L=4	トメセン D=12.5 L=4	1
26		TA-2050406-R0	RUBBER PLUG	トメセン	1
27		TA-2351004-R0	RUBBER PLUG	トメセン	1
28		400-28877	FACE COVER CAP	メンブ カハ トメセン	1
29		CM-3002001-B1	SAFETY LABEL 12	アソセ ヲラハ 12	1
30		CM-3002000-03	ATTENTION LABEL	ユビ ケガ チョウイタク (31.5)	1
31		100-04109	GROUND MARK	グランド マーク	1
32		400-28338	BOBBIN WINDER UNIT	イトマキウチクミ	1
33		262-60109	BTW BASE	イトマキトリツクダ イ	(1)
34		262-60208	BTW CAM PLATE	イトマキチヨウセツイタ	(1)
35		262-60307	BTW BASE SHAFT	BTW BASE SHAFT	(1)
36		262-60406	BTW SHAFT BASE	BTW SHAFT BASE	(1)
37		262-60505	BTW CAM LEVER	イトマキカ	(1)
38		262-60604	BTW WHEEL	イトマキク ルマ	(1)
39		262-60703	BTW TORSION SPRING	イトマキウチ ハ ネ	(1)
40		262-60802	BTW BEARING SPACER	ハ アソソク スパ ー	(1)
41		400-23865	BTW SHAFT	イトマキウチ	(1)
42		400-23866	BTW LEVER SHAFT	イトマキカハ ー ツク	(1)
43		400-30829	BTW LEVER	イトマキカハ	(1)
44		262-61206	BTW SPACER	ネ ビ ヲ	(1)
45		262-61305	BTW BEARING	イトマキウチ カハ アソソク	(2)
46		262-61503	BTW WHEEL RUBBER	イトマキウチクミ ルマ	(1)
47		262-61602	BOBBIN SPRING	ネ ビ トメカハ	(1)
48		262-61701	BTW SPRING	イトマキチヨウセツイタモト ヲハ ネ	(1)
49		RC-0560711-KP	RETAINING RING	カク タメツ	(1)
50		RE-0400000-K0	E-RING 4	カク タメツ 4	(1)
51		WP-0450926-SC	WASHER 4.5X10X0.8	ヒラサ カ ネ 4.5X10X0.8	(1)
52		SM-5040655-SN	SCREW	ハ イント ネジ	(1)
53		SM-8050502-TP	SCREW M5 L=5	トメネジ	(1)
54		SM-8040802-TP	SCREW M4X8	トメネジ M4X0.7 L=8	(2)
55		SM-6041150-TP	SCREW M4 L=11	ヒラネジ M4 L=11	3
56		141-13468	BOBBIN THREAD TENSION ASM.	イトマキイトチヨウクミ (クミ)	1
57		141-13450	BOBBIN THREAD TENSION ROD ASM.	イトマキイトチヨウクミ ウ (クツコ ウ)	(1)
58		B3126-012-000	THREAD TENSION DISK	イトチヨウ ツク	(2)
59		D7133-555-B00	CONNECTING ROD SPRING	ツクレンツクネ ハ ネ	(1)
60		110-72402	THREAD TENSION NUT	タ イ 1 イトチヨウク ナツト	(1)
61		NS-6110310-SP	NUT 11/64-40	ワツカクナツト 11/64-40	(1)
62		105-02300	THREAD CUTTER	イトキリネジ イタ	1
63		SM-4030601-SN	SCREW M3 X 6	ナハ コネジ M3X0.5 L=6	1
64		400-27971	MOTOR COVER	モーター カハ	1
65		SM-4040801-SN	SCREW M4 L=8	ナハ コネジ M4X0.7 L=8	4
66		400-06484	SAFETY PLATE COMPL.	アソセ ヲラ レートツクツク	1
67		135-51205	SAFETY PLATE INSTALLING BASE	アソセ ヲラ レート トリツクダ イ	(1)
68		260-37200	SAFETY PLATE	アソセ ヲラ レート	(1)
69		260-37309	SAFETY PLATE INSTALLING PLATE	アソセ ヲラ レートトリツクダ イ	(1)
70		139-43204	SAFETY PLATE RETURN SPRING	アソセ ヲラ レート モト ヲハ ネ	(1)
71		PS-0200062-K01	SPRING PIN 2X6	スプリング ピン 2X6	(1)
72		SS-4110715-SP	SCREW 11/64-40 L=7	ナハ ネジ 11/64-40 L=7	(2)
73		SM-4040855-SP	SCREW	ナハ ネジ	(2)
74		NS-6110310-SP	NUT 11/64-40	ワツカクナツト 11/64-40	(1)
75		WP-0450801-SD	WASHER 4.5X10X0.8	ヒラサ カ ネ 4.5X10X0.8	(2)
76		SD-0601021-SP	HINGE SCREW D=6 H=10.2	タメネジ D=6 H=10.2	(1)
77		B1506-352-000	TENSION SPRING RACK B	ヒラハ リ ハ ネカケ B	(1)
78		NS-6120310-SP	NUT 3/16-28	ワツカクナツト 3/16-28	(1)
79		WP-0740616-SP	WASHER 7.4X11.8X0.5	ヒラサ カ ネ 7.4X11.8X0.5	(1)
80		SM-5040855-SN	SCREW	ハ イント ネジ	1
81		400-32511	THE SENSOR CABLE ASM.	イトキセンサケーブル アソ	1
82		101-02200	THREAD GUIDE F	イトアソナイ F	1
83		SM-6040860-TP	SCREW M4 L=8	ヒラネジ M4 L=8	1
84		400-28834	GUIDE PLATE	イトキ レクツカハ ソカ イト	1
85		400-28835	BUSHING	イトキ レクツカハ ソカ ヲツユ	1
86		400-24998	CRANK ROD COVER	クランク ロッド カハ	1
87		SM-4040855-SP	SCREW	ナハ ネジ	4
88		400-28459	GREASE PLATE	グリスネジ イタ	1
89		SM-4040855-SP	SCREW	ナハ ネジ	2
90		400-29632	STOP SW ASM.	イチツク デウスイツクミ	1
91		SL-6040892-TN	BOLT	サ カ ネツクワツクツク ルト	2
92		400-05712	EARTH CODE ASM.	アースコード (クミ)	1

2. FRAME & MISCELLANEOUS COVER COMPONENTS (2)

頭部・外装関係 (2)

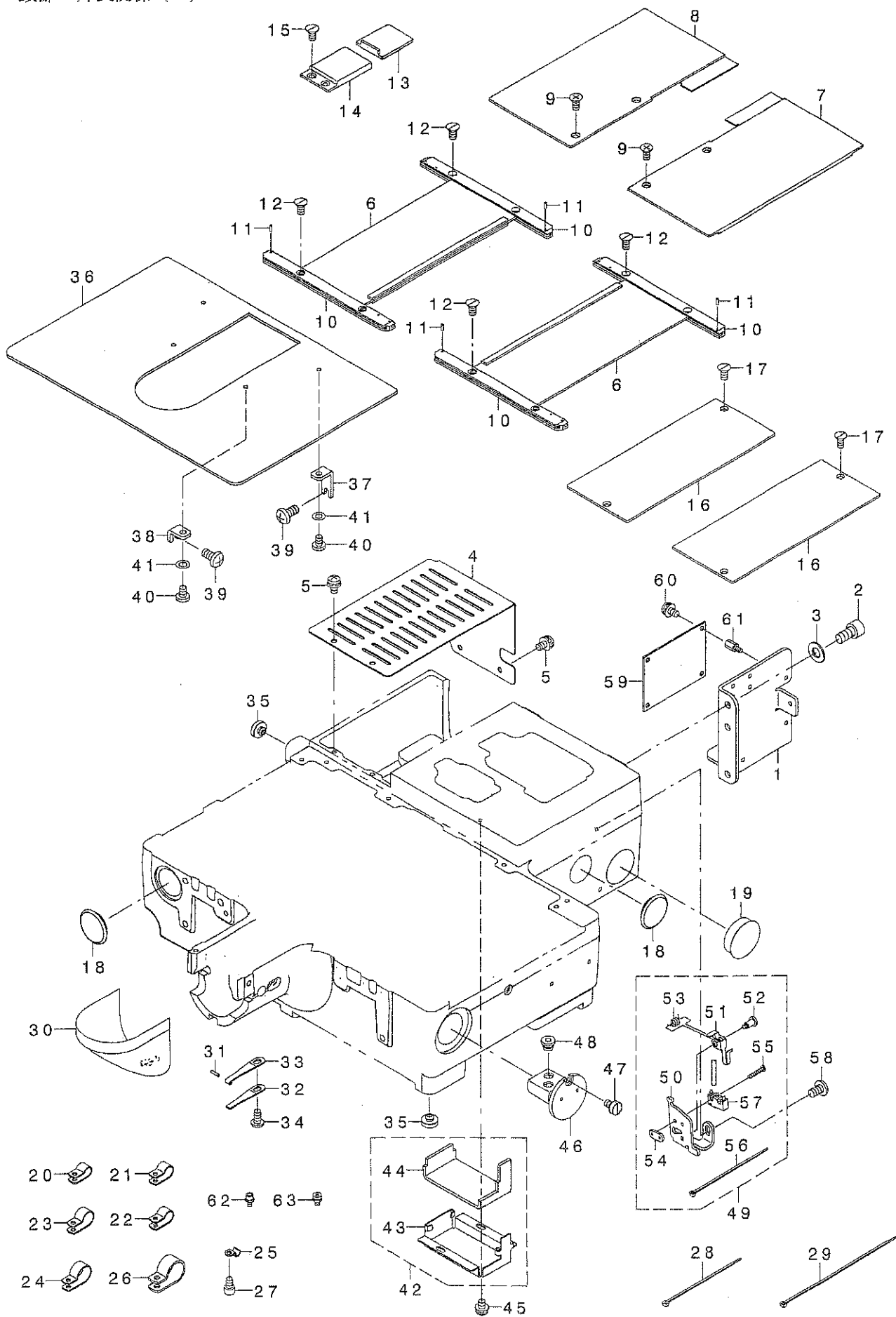

REF. NO	NOTE	PART NO.	DESCRIPTION	ヒソメイ	Qty
1		400-24997	LIFTER_BASE	INTキハ'ントリツケイタ	1
2		SM-6061202-TP	SCREW M6 L=12	ロツカクアナホ'ルト M6 L=12	2
3		WP-0651001-SC	WASHER	ヒラサ'カ'ネ	2
4		400-25017	X_MOTOR_COVER	Xモ'タカハ'ー	1
5		SL-4040881-SC	SCREW M4 L=8	サ'カ'ネツキ ナハ'コネツ' M4 L=8	5
6		400-25018	X MOVEMENT LOWER COVER ASM.	Xイト'ウツタカハ'ー'クミ	2
7		400-25023	X MOVEMENT UPPER COVER R ASM.	Xイト'ウウエカハ'ー'ミキ'クミ	1
8		400-25021	X MOVEMENT UPPER COVER L ASM.	Xイト'ウウエカハ'ー'ヒタ'リクミ	1
9		SM-1040801-SP	SCREW M4X0.7 L=8	サラコネツ' M4X0.7 L=8	4
10		B1181-210-DOO	X MOVEMENT COVER RAIL	Xイト'ウカハ'ー'レール	4
11		PS-0150042-KO	SPRING PIN 1.5X 4	ス'プリング'ピン 1.5X 4	4
12		SM-1040870-TP	SCREW	サラコネツ' M4 L=8	8
13		B1123-210-000	Y DRIVE COVER	Yイト'ウカハ'ー	1
14		B1124-210-000	Y FIXED COVER	Yコテイカハ'ー	1
15		SM-1040870-TP	SCREW	サラコネツ' M4 L=8	2
16		400-25031	FEED BASE COVER	オクリタ'イカハ'ー	2
17		SM-1040870-TP	SCREW	サラコネツ' M4 L=8	4
18		B8267-180-000	RUBBER PLUG	テ'ー'フ'ル'ゴ'ム'セシ	2
19		HX-0032600-0N	DOVE PLUG	ト'ー'ム'フ'ラ'ク'	1
20		HX-0015000-0C	CABLE BAND	ソクセンハ'ント'	3
21	#01	HX-0015000-0D	CABLE CLIP	ケー'ブル'クリツツ'	7
22	#02	HX-0015000-0D	CABLE CLIP	ケー'ブル'クリツツ'	5
23	#02	HX-0015000-0F	CABLE CLIP	ケー'ブル'クリツツ'	2
24		HX-0015000-0H	CABLE CLIP	ケー'ブル'クリツツ'	4
25		B3538-112-000	OIL RETURN TUBE HOLDER	カンリユウ'ハ'イ'フ'オサエ	2
26		HX-0015000-0K	CABLE CLIP	ケー'ブル'クリツツ'	1
27		SM-6040602-TP	SCREW M4 L=6	ロツカクアナホ'ルト M4X0.7 L=6	2
28		EA-9500B01-00	CABLE BAND	ソクセンハ'ント'	5
29		EA-9500B02-00	CABLE BAND 150	ケツソクハ'ント' 150	3
30		138-16855	HOOK COVER ASM.	カマカハ'ー'(タミ)	1
31		312-62801	PIN	イト'ウハリウケコテイ'ピン	1
32		262-21200	HOOK COVER PRESSER SPRING B	カマカハ'ー'オサエハ'ネ(B)	1
33		262-21101	HOOK COVER PRESSER SPRING A	カマカハ'ー'オサエハ'ネ(A)	1
34		SM-5040855-SN	SCREW	ハ'イント'ネツ'	1
35		B1116-210-DOO	FRAME SUPPORT RUBBER	トウ'フ'ササエ'ゴ'ム	6
36		400-23629	NEEDLE PLATE SUPPORT COVER	ハリイタホツ'ヨカハ'ー	1
37		400-25015	COVER_SUPPORT_A	ハリイタホツ'ヨカハ'ー'ササエA	2
38		400-25014	COVER_SUPPORT_B	ハリイタホツ'ヨカハ'ー'ササエB	2
39		SM-4051055-SP	SCREW	ナハ'ネツ'	4
40		SM-6450610-TP	SCREW	ヒラコネツ' M4X0.5 L=6	4
41		WP-0430800-SD	WASHER M4	ヒラサ'カ'ネ'コガ'タマル M4	4
42		400-26829	GEAR_COVER_ASM.	キ'ヤカハ'ー'クミ	1
43		400-26830	GEAR_COVER	キ'ヤカハ'ー	(1)
44		400-26831	GEAR_COVER_FELT	キ'ヤカハ'ー'フェルト	(1)
45		SL-4040681-SC	COMBINATION SCREW M4 X 8	ナハ'コネツ' セムス M4X0.7 L=6	2
46		400-06836	OIL TANK ASM.	オイルタンク'クミ	1
47		SM-6040650-TP	SCREW	ヒラネツ' M4 L=6	1
48		400-06840	RUBBER BUSH	キユウ'ユハ'イ'フ'フ'ツツユ	2
49		400-29776	SAFETY_SW_ASM.	トウ'フ'アンセ'ンスイッチ'クミ	1
50		400-06496	SAFETY_SW_BASE	アンセ'ンスイッチ'ト'タ'イ	(1)
51		236-38109	SAFETY SWITCH ARM	アンセ'ンスイッチ'ウデ'	(1)
52		400-06497	SAFETY_SW_ARM_SHAFT	アンセ'ンスイッチ'ウデ'シフト'ク	(1)
53		236-38208	SAFETY SWITCH SPRING	アンセ'ンスイッチ'モト'シハ'ネ	(1)
54		236-38406	SAFETY SWITCH NUT	アンセ'ンスイッチ'ト'メイタ	(1)
55		SM-4021201-SC	SCREW M2 L=12	ナハ'コネツ' M2 L=12	(1)
56		EA-9500B01-00	CABLE BAND	ソクセンハ'ント'	(2)
57		400-29633	SAFETY SW CORD ASM.	アンセ'ンスイッチ'コード'クミ	(1)
58		SM-4050855-SP	SCREW	ナハ'ネツ' M5 L=8	1
59		400-32512	INT_PCB_ASM.	INTキハ'ンクミ	1
60		SL-4040891-SC	SCREW M4 L=8	サ'カ'ネツキ ナハ'コネツ' M4 L=8	3
61		HX-0033900-00	STUD	キハ'ンハ'ー'ツ	4
62		SL-6040892-TN	BOLT	サ'カ'ネツキロツカクアナホ'ルト	3
63		SL-4040891-SC	SCREW M4 L=8	サ'カ'ネツキ ナハ'コネツ' M4 L=8	12

NOTE (注記) #01...FOR AMS-210EHS,ESS
#02...FOR AMS-210EHL,ESL

AMS-210EHS,ESS用
AMS-210EHL,ESL用

3. MAIN SHAFT & NEEDLE BAR COMPONENTS

上軸・針棒関係

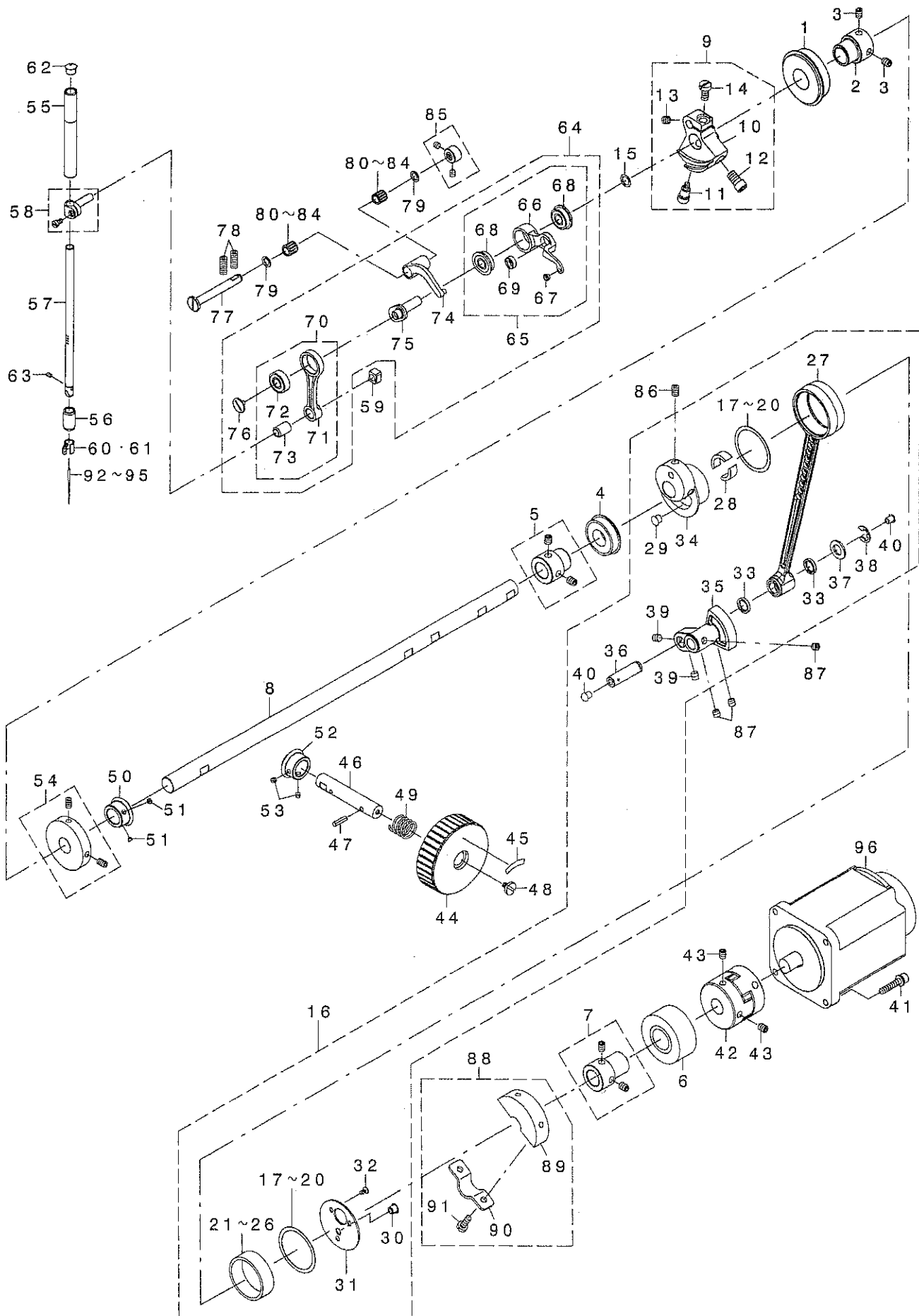

REF. NO	NOTE	PART NO.	DESCRIPTION	品名	Qty
1		SB-1200009-00	BEARING	コロカ リンク クワク	1
2		236-04200	MAIN SHAFT BEARING SUPPORT	クワク クラフ アリソク クワ	1
3		SM-8060812-TP	SCREW M6 L=8	トメネジ M6 L=8	2
4		SB-1200018-00	BEARING	コロカ リンク クワク	1
5		400-10415	BEARING BUSH A_ASM.	クワク クラフ アリソク ア ヲシユクミ	1
6		SB-1200017-00	BEARING	コロカ リンク クワク	1
7		400-10418	BEARING_BUSH_B_ASM.	クワク クラフ アリソク ア ヲシユクミ	1
8		400-25417	MAIN SHAFT	クワク ク	1
9		400-10422	COUNTER WEIGHT ASM.	ツリアイズイクミ	1
10		400-10423	COUNTER WEIGHT	ツリアイズイ	(1)
11		400-10424	COUNTER_WEIGHT_SCREW_A	ツリアイズイトメネジ A	(1)
12		400-10425	COUNTER_WEIGHT_SCREW_B	ツリアイズイトメネジ B	(1)
13		400-10426	COUNTER_WEIGHT_SCREW_C	ツリアイズイトメネジ C	(1)
14		400-10427	COUNTER_WEIGHT_SCREW_D	ツリアイズイトメネジ D	(1)
15		WP-0820516-SP	WASHER 11.6X8.2X0.6	ヒラサガネ 8.2X11.6X0.6	1
16		400-31136	CRANK ROD ALL_ASM.	クワク クラフ クワク クラフ クワク クラフ	1
17	#01	400-12112	P=CRANK ROD BEARING SUPPORT	クワク クラフ クワク クラフ クワク クラフ	(2)
18	#01	400-06542	CRANK ROD BEARING SUPPORT	クワク クラフ クワク クラフ	(2)
19	#01	400-11468	CRANK ROD BEARING_SUPPORT_B	クワク クラフ クワク クラフ	(2)
20	#01	400-16126	CRANK ROD BEARING_SUPPORT_C	クワク クラフ クワク クラフ	(2)
21	#01	400-08340	P=C NEEDLE BEARING SELECTIVE P	クワク クラフ クワク クラフ	(1)
22	#01	SB-3370001-0A	BEARING	コロカ リンク クワク	(1)
23	#01	SB-3370001-0B	BEARING	コロカ リンク クワク	(1)
24	#01	SB-3370001-0C	BEARING	コロカ リンク クワク	(1)
25	#01	SB-3370001-0D	BEARING	コロカ リンク クワク	(1)
26	#01	SB-3370001-0E	BEARING	コロカ リンク クワク	(1)
27		400-30830	CRANK ROD ASM.	クワク クラフ クワク クラフ	(1)
28		400-06555	UNDER CAM FELT	ハンカクムキユウコウフェルト	(2)
29		TA-0670604-RO	PLUG D=6.7 L=6	トメセン D=6.7 L=6	(1)
30		TA-0670604-RO	PLUG D=6.7 L=6	トメセン D=6.7 L=6	(1)
31		400-10421	CRANK ROD SUPPORT PLATE	クワク クラフ クワク クラフ	(1)
32		SM-1030601-SP	SCREW M3 L=6	ツメネジ M3 L=6	(3)
33		101-08009	OIL SEAL	キヤクオクシムク	(2)
34		400-06541	UNDER CAM	クワク クラフ クワク クラフ	(1)
35		400-06561	OSCILLATOR	オシロコ	(1)
36		400-30939	OSCILLATOR_PIN	オシロコピン	(1)
37		400-26818	WASHER	オシロコヒラサガネ	(1)
38		RE-0800000-K0	E-SHAPED SNAP RING (8MM)	エカク スナップ リング	(1)
39		SM-8480652-TP	SCREW	トメネジ M6X0.75 L=6	(2)
40		TA-0650604-RQ	RUBBER PLUG	トメセン	(2)
41		SL-6052592-TN	BOLT	ナット	4
42		236-04309	COUPLING	カップ リンク	1
43		SM-8060812-TP	SCREW M6 L=8	トメネジ M6 L=8	4
44		B1212-210-000	PULLEY	フェルト	1
45		B1144-210-000	REVOLVING DIRECTION LABEL	ガイテツネコウコウラベル	1
46		B1213-210-000	PULLEY SHAFT	フェルト	1
47		PS-0400142-KH	SPRING PIN 4X14	スプリング ピン 4X14	1
48		A1230-500-000-A	HANDWHEEL SETSCREW	ハンドホイール セットネジ	1
49		GAF-01007090	SPRING	スプリング	1
50		400-06515	GEAR A	フェルト	1
51		SM-8040310-SS	SCREW M4 L=3	トメネジ	2
52		400-06516	GEAR B	フェルト	1
53		SM-8040310-SS	SCREW M4 L=3	トメネジ	2
54		400-10533	BTW_DRIVING WHEEL_ASM.	トメネジ	1
55		400-10441	NEEDLE ROD METAL	ハリネジ	1
56		400-10442	NEEDLE ROD LOWER METAL	ハリネジ	1
57		400-26882	NEEDLE BAR	ハリネジ	1
58		B1411-552-0A0	NEEDLE BAR CONNECTING ASM.	ハリネジ	1
59		B1414-555-000	SLIDE BLOCK	ハリネジ	1
60		400-26883	NEEDLE BAR THREAD GUIDE	ハリネジ	1
61	#02	400-26884	NEEDLE BAR SHREAD GUIDE H	ハリネジ	1
62		229-01409	NEEDLE BAR UPPER BUSH CAP	ハリネジ	1
63☆		SM-8030412-TP	SCREW	トメネジ M3 L=4	1
64		400-06529	THREAD TAKE UP_COMPL.	スプリング	1
65		400-06530	THREAD TAKE UP LEVER ASM.	スプリング	(1)
66		400-06531	THREAD TAKE UP LEVER	スプリング	(1)
67		B1908-505-000	THREAD PASS BUSH	スプリング	(1)
68		SB-1080022-00	BEARING	コロカ リンク クワク	(2)
69		SB-1040016-00	BEARING	コロカ リンク クワク	(1)
70		400-06534	NEEDLE BAR_CRANK ROD_ASM.	ハリネジ	(1)
71		400-06535	NEEDLE BAR_CRANK ROD	ハリネジ	(1)
72		SB-1080023-00	BEARING	コロカ リンク クワク	(1)
73		228-91006	NEEDLE BAR CRANK ROD BUSH	ハリネジ	(1)
74		400-06532	THREAD TAKE UP_CRANK	スプリング	(1)
75		400-06537	NEEDLE ROD_CRANK	ハリネジ	(1)
76		B1903-552-000	LEFT SCREW	スプリング	(1)
77		400-11902	THREAD TAKE UP_CRANK_SHAFT	スプリング	1
78		SM-8061612-TP	SCREW M6X16	トメネジ M6 L=16	2
79		228-91204	BEARING SUPPORT	ハリネジ	2
80	#01	400-08339	P=T NEEDLE BEARING SELECTIVE P	スプリング	2
81	#01	SB-3070002-0A	BEARING	コロカ リンク クワク	2
82	#01	SB-3070002-0B	BEARING	コロカ リンク クワク	2
83	#01	SB-3070002-0C	BEARING	コロカ リンク クワク	2
84	#01	SB-3070002-0D	BEARING	コロカ リンク クワク	2
85		400-10434	THRUST COLLAR_ASM.	スプリング	1
86		SM-8060812-TP	SCREW M6 L=8	トメネジ M6 L=8	2
87		SM-8480652-TP	SCREW	トメネジ M6X0.75 L=6	3
88		400-10437	CRANK_BALANCER_ASM.	ハリネジ	1
89		400-10438	CRANK_BALANCER	ハリネジ	(1)
90		400-10439	CRANK_BALANCER_FIX_PLATE	ハリネジ	(1)
91		400-10440	CRANK_BALANCER_FIX_PLATE_SCREW	ハリネジ	(2)
92☆		MDP-500B1400	NEEDLE DPX5 #14	ハリネジ DPX5 #14	1
93☆	#02	MDP-170B1800	NEEDLE DPX17 #18	ハリネジ DPX17 #18	1
94☆		MC-2005010-00	NEEDLE #100	ハリネジ 134 100	1
95☆	#02	MC-3720011-00	NEEDLE 135X17 #110	ハリネジ SY3355 110	1
96		400-29108	SERVO MOTOR	サーボ モーター	1

NOTE (注記) #01...SELECTIVE PARTS 選択部品
#02...TYPE H H仕様

4. PRESSER MECHANISM & PRESSER VARIABLE COMPONENTS (1)

中押え・中押え可変関係 (1)

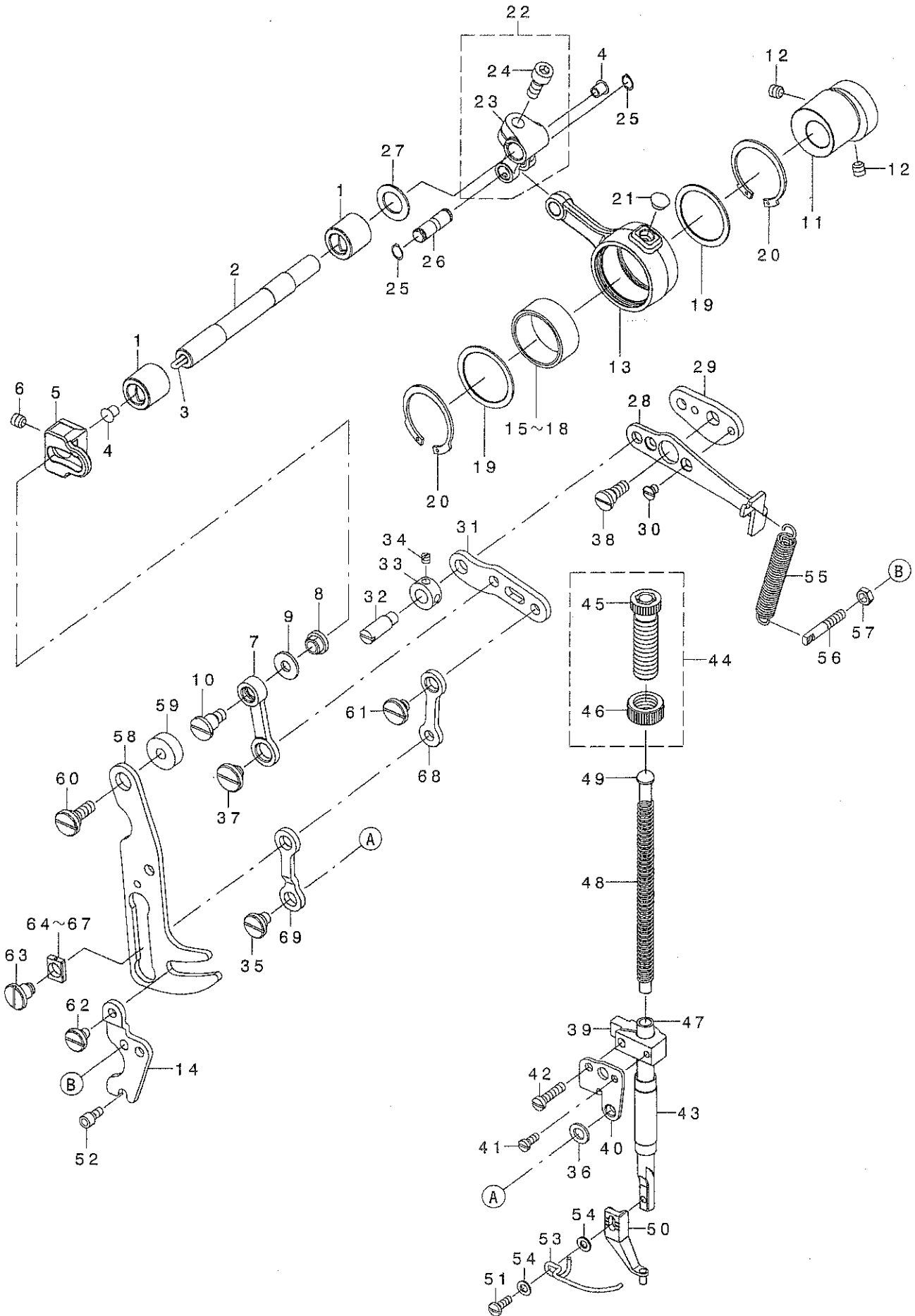

REF. NO	NOTE	PART NO.	DESCRIPTION	ヒョウメイ	Qty
1		400-25431	BUSHING	メタル	2
2		400-25427	INTERMEDIATE_PRESSER_SHAFT	ナカオサエヨット・ウツク	1
3		CQ-3030000-00	OIL WICK	エジン	0.18
4		TA-0550604-RO	RUBBER PLUG	トメセン	2
5		400-25012	ADJUSTING ARM	ナカオサエチヨウセツウデ	1
6		SM-8060612-TP	SCREW M6 L=6	トメネジ M6 L=6	1
7		400-32719	INTERMEDIATE_PRESSURE_LINK	ナカオサエリンク	1
8		400-25415	ADJUSTING NUT	ナカオサエチヨウセツナット	1
9		WP-0611626-SP	WASHER 15X6X1.6	ヒラサカネ	1
10		SD-0800746-TP	SHOULDER SCREW	タソネジ D=8 H=7.4	1
11		400-25428	ECCENTRIC_CAM	ナカオサエハツツシカム	1
12		SM-8060612-TP	SCREW M6 L=6	トメネジ M6 L=6	2
13		400-25011	CRANK_CONNECTING_ROD	ナカオサエカムロッド	1
14		400-24990	PRESSER_VARIABLE_GUIDE	ナカオサエカハソネジ ヨイタ	1
15	#01	B1636-581-A00	NEEDLE BEARING A	ニートル A アリソク A	1
16	#01	B1636-581-B00	NEEDLE BEARING B	ニートル B アリソク B	1
17	#01	B1636-581-C00	NEEDLE BEARING	ニートル A アリソク	1
18	#01	B1636-581-D00	NEEDLE BEARING	ニートル B アリソク	1
19		400-12965	BEARING_SUPPORT_PLATE	A アリソク イタ	2
20		RC-3781518-KP	RETAINING RING	Cカ タトメ	2
21		TA-0750404-RO	PLUG D=7.5 L=3.5	トメセン D=7.5 L=3.5	1
22		131-22452	FEED BRANCH CRANK ASM.	オクリフタマタクランクミ	1
23		131-22403	FEED BRANCH CRANK	オクリフタマタクランク	(1)
24		SM-6061402-TP	SCREW M6 L=14	ロツカクアナネジ M6 L=14	(1)
25		RC-0650811-KP	RETAINING RING	Cカ タトメ	2
26		400-25429	ROD_CONNECTING_SHAFT	ナカオサエロッド・リンクツク	1
27		WP-1221016-SP	WASHER	ヒラサカネ	1
28		400-24987	POSITIONING_LINK_A	ナカオサエイチキメリンクA	1
29		400-24988	POSITIONING_LINK_B	ナカオサエイチキメリンクB	1
30		SS-1110640-TP	SCREW 11/64-40 L=5.5	サラネジ 11/64-40 L=5.5	2
31		400-30620	INTERMEDIATE_PRESSER_LINK_B	ナカオサエリンクB	1
32		B1408-180-000	HINGE SCREW	ハリネ - ショウケ リンクピン	1
33		CS-079073A-SH	THRUST COLLAR ASM.	スラストウケ クミ	1
34		SS-8110410-TP	SCREW 11/64-40 L=3.5	トメネジ 11/64-40 L=3.5	2
35		SD-0800386-TP	SHOULDER SCREW D=8 H=3.75	タソネジ D=8 H=3.75	1
36		400-29419	LINK_CONNECTING_PLATE_WASHER	ナカオサエリンクチェウケイイタサカネ	1
37		SD-1000336-TP	SHOULDER SCREW	タソネジ D=10 H=3.25	1
38		SD-0800408-TP	SHOULDER SCREW	タソネジ D=8 H=4	1
39		236-10108	PRESSER BAR GUIDE BRACKET	オサエホウダキ	1
40		400-24991	LINK_CONNECTING_PLATE	ナカオサエリンクチェウケイイタ	1
41		SS-6090910-SP	SCREW 9/64-40 L=9	ヒラネジ 9/64-40 L=9	1
42		SS-7111810-TP	SCREW 11/64-40 L=18	マルヒラネジ 11/64-40 L=18	1
43		400-32798	PRESSER_BUSHING	ナカオサエシタメタル	1
44		229-07554	PRESSER_SPRING_REG_NUT_ASM.	オクリチヨウセツネジ ナットクミ	1
45		229-07505	PRESSER_SPRING_REGULATOR	オサエチヨウセツネジ	(1)
46		110-71701	NUT	オサエチヨウセツネジ ナット	(1)
47		400-30623	INTERMEDIATE_PRESSER_BAR	ナカオサエホウ	1
48		B1611-210-00A	INNER_PRESSER_SPRING	ナカオサエホウネ	1
49		400-23631	PRESSER_GUIDE_BAR	ナカオサエアンナイホウ	1
50		400-23632	INTERMEDIATE_PRESSER_A	ナカオサエA	1
51		SM-7751160-TP	SCREW	マルヒラコネジ M3.5 L=10.5	1
52		SM-6040802-TP	SCREW M4X0.7 L=8	ロツカクアナネジ ルト	2
53		B1634-210-D00	FINGER GUARD	ユビガード	1
54		WP-0430800-SC	WASHER M4	ヒラサカネ コカ タマル M4	2
55		400-30621	INTERMEDIATE_PRESSER_SPRING_B	ナカオサエホウ ヨハネB	1
56		400-25432	TENSTON_SPRING_ADJUSTING_SCREW	ナカオサエハネBハネネジ	1
57		NM-6050003-SC	NUT M5X0.8	ロツカクナット M5X0.8 3シュ	1
58		400-30618	PRESSER_VARIABLE_PLATE	ナカオサエカハソイタ	1
59		400-25424	COLLAR	シキサカネ	1
60		SD-1000337-TP	SHOULDER SCREW	タソネジ D=10 H=3.25	1
61		SD-0800336-TP	SHOULDER SCREW	タソネジ D=8 H=3.25	1
62		SD-0700336-TP	SHOULDER SCREW	タソネジ D=7 H=3.25	1
63		SD-0800656-TP	SHOULDER SCREW	タソネジ D=8 H=6.45	1
64	#01	400-31164	P=SLIDE_BLOCK	ナカオサエカハソカクマ(セントク)	1
65	#01	400-30628	SLIDE_BLOCK_A	カクコ MA	1
66	#01	400-30629	SLIDE_BLOCK_B	カクコ MB	1
67	#01	400-30630	SLIDE_BLOCK_C	カクコ MC	1
68		400-30616	INTERMEDIATE_PRESSER_LINK_C	ナカオサエリンクC	1
69		400-30617	INTERMEDIATE_PRESSER_LINK_D	ナカオサエリンクD	1

NOTE (注記)

#01...SELECTIVE PARTS

選択部品

5. PRESSER MECHANISM & PRESSER VARIABLE COMPONENTS (2)

中押え・中押え可変関係 (2)

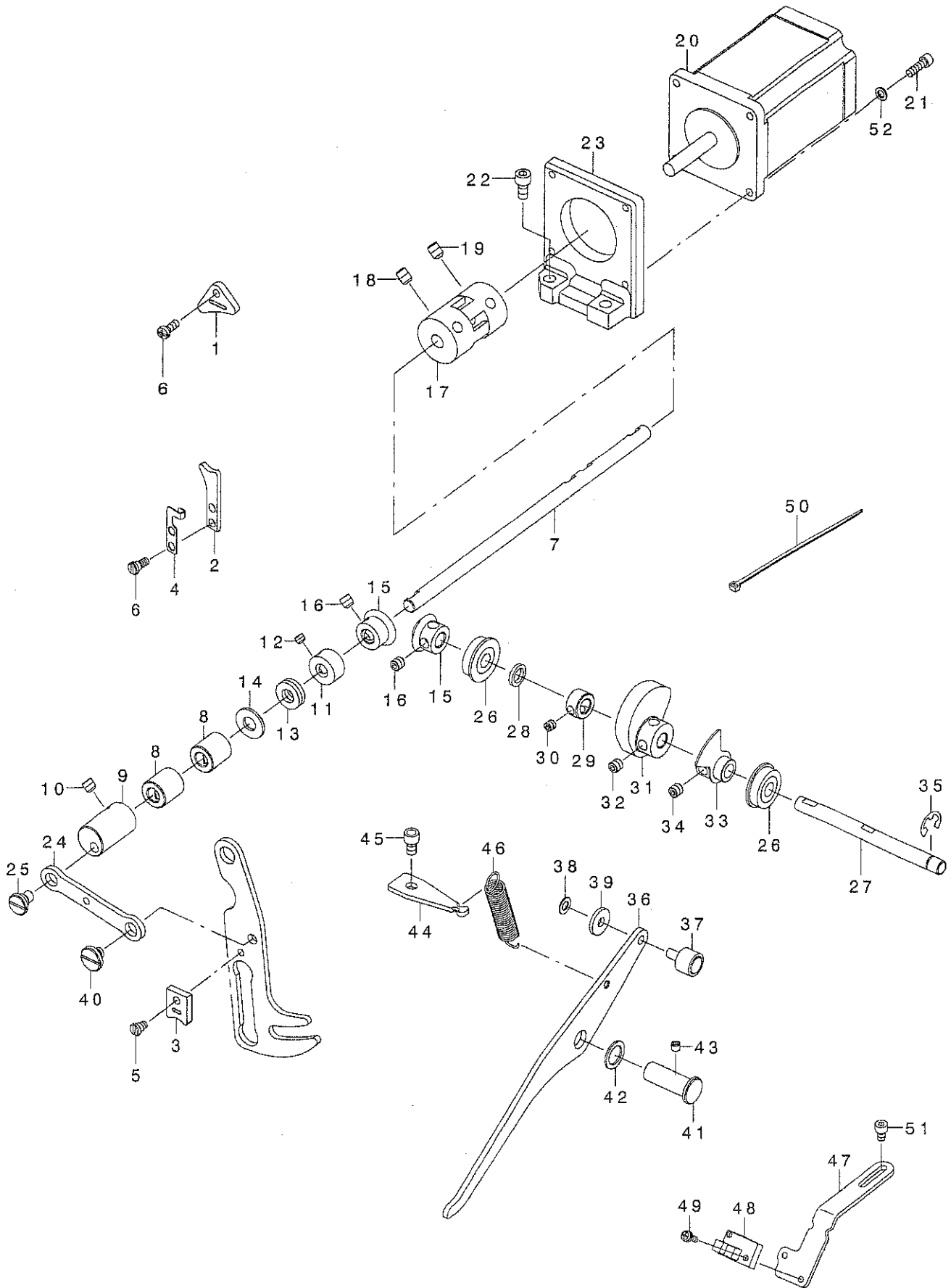

REF. NO	NOTE	PART NO.	DESCRIPTION	キ ャ メ イ	Qty
1		400-30625	FACE_FELT_A	メソフ フェルトA	1
2		400-30626	FACE_FELT_B	メソフ フェルトB	1
3		400-30627	FACE_FELT_C	メソフ フェルトC	1
4		400-26817	FACE_FELT_B_SUPPORT	メソフ フェルトBササエ	1
5		400-29420	FELT_SCREW_C	フェルトトメネジ C	1
6		400-32483	FELT_SCREW_AB	メソフ フェルトABトメネジ	3
7		400-25421	PRESSER_VARIABLE_SHAFT	ナカオサエカハンツク	1
8		400-25423	BUSHING_B	メタルB	2
9		400-26819	PRESSER_VARIABLE_ARM	ナカオサエカハンウデ	1
10		SM-8480652-TP	SCREW	トメネジ M6X0.75 L=6	2
11		CS-0800971-TP	THRUST COLLAR D=8 W=9	スラストカラー D=8 W=9	1
12		SM-8050412-TP	SCREW M5 L=4	トメネジ M5 L=4	2
13		SB-4080001-00	BEARING	コロカ リジ クウケ	1
14		WP-0850002-SP	WASHER 8.5X18X1.6	ヒラサ カネ 8.5X18X1.6	1
15		400-30615	PRESSER_LIFT_GEAR	ナカオサエアケ クト ウキ ア	2
16		SM-8060612-TP	SCREW M6 L=6	トメネジ M6 L=6	4
17		400-30619	INTERMEDIATE_PRESSER_COUPLING	ナカオサエモータカップ リンク	1
18		SM-8060812-TP	SCREW M6 L=8	トメネジ M6 L=8	2
19		SM-8060802-TP	SCREW M6 L=8	トメネジ M6 L=8	2
20		400-29628	INSIDE PRESSURE MOTOR	ナカオサエモータ	1
21		SM-6041202-TP	SCREW M4X0.7 L=12	ロツカクアナボ ルト	4
22		SM-6061802-TP	SCREW M6 L=18	ロツカクアナボ ルト	2
23		400-25010	PRESSER_MOTOR_BRACKET	ナカオサエモータブ ラケット	1
24		400-24989	PRESSER_VARIABLE_LINK	ナカオサエカハンリンク	1
25		SD-0800337-TP	SHOULDER SCREW	タネネジ D=8 H=3.25	1
26		SB-1080005-00	RADIAL BEARING	ラジ アルジ クウケ	2
27		400-25426	PRESSER_LIFT_SHAFT	ナカオサエアケ シ ク	1
28		WZ-0850302-KO	WAVED WASHER 8.5X12.5X0.3	ナミカ タサ カネ 8.5X12.5X0.3	1
29		CS-0800881-TP	THRUST COLLAR	スラストウケ D=8 W=8	1
30		SM-8050402-TP	SCREW	トメネジ	2
31		400-25016	LIFTING_CAM	ナカオサエアケ カム	1
32		SM-8060612-TP	SCREW M6 L=6	トメネジ M6 L=6	2
33		400-25418	SENSOR_SLIT_ASM	センサースリットクミ	1
34		SM-8060612-TP	SCREW M6 L=6	トメネジ M6 L=6	2
35		RE-0700000-KO	E-RING 7	Eカ タトメワ 7	1
36		400-25030	LIFTING_LINK	ナカオサエアケ リンク	1
37		400-27870	CAM FOLLOWER	ナカオサエアケ カムフォロア	1
38		WP-0520656-SA	WASHER 5.2X9.5X0.6	ヒラサ カネ 5.2X9.5X0.6	1
39		WP-0522016-SH	WASHER	ヒラサ カネ 5.2X15X2	1
40		SD-0800336-TP	SHOULDER SCREW	タネネジ D=8 H=3.25	1
41		B1641-562-000	FEED REGULATING ARM SHAFT	オクリ チヨセツウデ シ ク	1
42		262-26001	WASHER	イトキリリンクサ カネ	1
43		SM-8050612-TP	SCREW M5X6	トメネジ M5X0.8 L=6	1
44		400-25420	LIFTER_LINK_SPRING_HOOK	ナカオサエアケ ハ ネカケ	1
45		SM-6050802-TP	SCREW M5X0.8 L=8	ロツカクアナボ ルト M5X0.7 L=8	1
46		400-03970	TENSION RELEASE RETURN	ハネ	1
47		400-25419	SENSOR_INSTALLING_BASE	センサートリツケイタ	1
48		HD-0005700-0A	PHOTO SENSOR	フォトセンサ	1
49		SL-4031081-SF	SCREW M3 L=10	ナハ コネジ セムズ M3 L=10	1
50		EA-9500B01-00	CABLE BAND	ソクセンハント	1
51		SM-6040602-TP	SCREW M4 L=6	ロツカクアナボ ルト M4X0.7 L=6	2
52		WP-0450846-SP	WASHER	ヒラサ カネ	4

6. PRESSER PLATE & MANUAL PRESSER MECHANISM COMPONENTS

押え・マニュアル押え関係

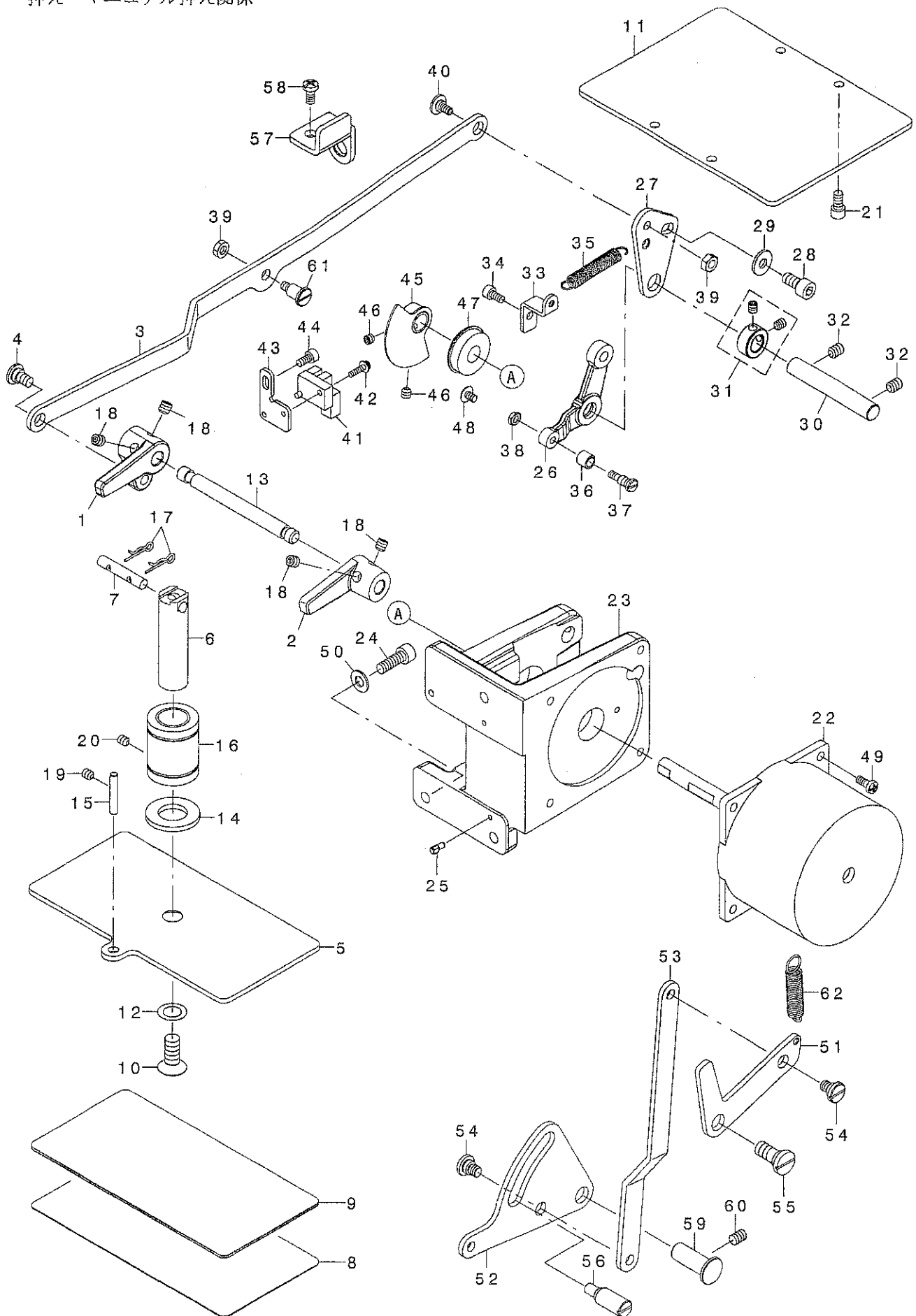

REF. NO	NOTE	PART NO.	DESCRIPTION	品名	Qty
1	#01	400-24645	ARM_A	オツサケ ウデ A	1
2	#01	400-24646	ARM_B	オツサケ ウデ B	1
3	#01	400-30937	CONNECTING LINK	オサエレンケツリンク	1
4	#01	SD-0800346-TP	SHOULDER SCREW	ダ' ソネツ' D=8 H=3.4	1
5	#01	B1502-210-D00	PRESSER PLATE	オサエイタ	1
6	#01	B1525-210-D00	PRESSER SHAFT	オサエツ' ク	1
7	#01	400-23626	PIN	オツサケ ビ' ソ	1
8		B1520-210-D00-A	PRESSER PLATE SHEET	オサエイタシート	1
9		B1531-210-D00	PRESSER PLATE FITTING SHEET	オサエイタセツチャクシート	1
10	#01	B1516-210-D00	SCREW	オサエイタケツコ' ウネツ'	1
11	#02	400-32805	PRESSURE PLATE	オサエイタ	1
12	#01	400-23627	PRESSER PLATE SHEET WASHER	オサエイタシートサ' ガ' ネ	3
13	#01	400-34922	PRESSER LINK SHAFT	オサエリンクツ' ク	1
14	#01	229-31505	RUBBER WASHER	イトタテホ' ウホ' ウツソコ' A	1
15	#01	B1527-581-000A	THRUB RELEASE PIN	イトユルメオツビ' ソ	1
16	#01	SB-7160002-00	BEARING	コロガ' リツ' クウケ	1
17	#01	B1515-210-D00	PIN	マツハ' ビ' ソ	2
18	#01	SM-8060612-TP	SCREW M6 L=6	トメネツ' M6 L=6	4
19	#01	SM-8050602-TP	SCREW M5 L=6	トメネツ' M5X0.8 L=6	1
20	#01	SM-8050602-TP	SCREW M5 L=6	トメネツ' M5X0.8 L=6	1
21	#02	SM-6051002-TP	SCREW M5X0.8 L=10	ロツカクアナホ' ルト M5X0.8 L=10	4
22		400-29629	PRESSURE FOOT MOTOR	ソトオサエモータ	1
23		400-28337	SOLENOID_BASE	モータソツケタ' イ	1
24		SM-6061802-TP	SCREW M6 L=18	ロツカクアナホ' ルト	3
25		B1816-215-P00	GUIDE PIN	ナカガ' マオサエガ' イト' ビ' ソ	2
26	#01	400-25009	PRESSER_LOWER_LINK_A	オサエサケ' クト' ウリンク	1
27	#01	400-24996	PRESSER_LOWER_ADJUSTING_LINK	オサエサケ' クト' ウリンクチヨウセツイタ	1
28	#01	SM-6061202-TP	SCREW M6 L=12	ロツカクアナホ' ルト M6 L=12	1
29	#01	WP-0611626-SP	WASHER 15X6X1.6	ヒラサ' ガ' ネ	1
30	#01	400-25435	PRESSURE LOWERING SHAFT	オサエサケ' リンクツ' ク	1
31	#01	400-10464	THRUST COLLAR_ASM.	オオフリコツ' クスラストカラークミ	1
32	#01	SM-8060812-TP	SCREW M6 L=8	トメネツ' M6 L=8	2
33	#01	400-25436	LOWER_SPRING_HOOK	オサエサケ' ハ' ネカケ	1
34	#01	SM-6040802-TP	SCREW M4X0.7 L=8	ロツカクアナホ' ルト	1
35	#01	262-26209	SPRING	イトキリホツ' ヨカムモト' シハ' ネ	1
36	#01	235-17501	NEEDLE CAM ROLLER A	ハリフリガムコロ A	1
37	#01	400-30938	PRESSER_LOWER_ROLLER_SHAFT	オツサケ' リンクコロツ' ク	1
38	#01	NM-6040603-SC	NUT M4	ロツカクナツ' M4	1
39	#01	NM-6050001-SP	NUT M5	ロツカクナツ' M5X0.8 1ツ	2
40	#01	SD-0800327-TP	SHOULDER SCREW	ダ' ソネツ' D=8 H=3.2	1
41		HD-0005700-0A	PHOTO SENSOR	フォトセンサ	1
42		SL-4031291-SC	SENSOR M3X12	ナハ' コネツ' セムス M3X0.5 L=12	1
43		400-10443	SENSOR_INSTALLING_BASE	オサエアケ' センサートソツケイタ	1
44		SM-6040802-TP	SCREW M4X0.7 L=8	ロツカクアナホ' ルト	1
45		400-06666	SENSOR_SLIT_ASM.	センサースリットクミ	1
46		SM-8050592-TP	SCREW	トメネツ' M5 L=5 クホ' ミサキ	2
47		SB-1100024-00	BEARING	コロガ' リツ' クウケ	1
48		SM-0040601-SC	SCREW M4X0.7 L=6	トラスコネツ' M4X0.7 L=6	1
49		SM-4051655-SP	SCREW M5 L=16	ナハ' ネツ' M5 L=16	4
50		WP-0651001-SC	WASHER	ヒラサ' ガ' ネ	3
51	#01	400-24992	MANUAL_LOWER_PLATE	マニュアルオツサケ' イタ	1
52	#01	400-24993	MANUAL_LOWER_LEVER	マニュアルオツサケ' レハ' -	1
53	#01	400-24994	MANUAL_LOWER_LINK	マニュアルオツサケ' リンク	1
54	#01	SD-0800337-TP	SHOULDER SCREW	ダ' ソネツ' D=8 H=3.25	2
55	#01	SD-1000406-TP	SHOULDER SCREW	ダ' ソネツ' D=10 H=4	1
56	#01	400-10455	WIPER_CONNECTING_LINK_SHAFT	ワイハ' -レンケツリンクツ' ク	1
57	#01	400-24995	SPRING_HOOK	ハ' ネカケ	1
58	#01	SM-4061255-SP	SCREW M6 L=12	ナハ' ネツ' M6 L=12	1
59	#01	137-47001	BELL CRANK SHAFT	メス クト' ウ' フツクツ' ク	1
60	#01	SM-8060812-TP	SCREW M6 L=8	トメネツ' M6 L=8	1
61	#01	SD-0801006-TP	SHOULDER SCREW D8 H10	クト' ウダ' ソネツ'	1
62	#01	B1642-210-D00	INTERMEDIATE PRESSER SPRING B	ナカオサエハ' ネB	1

NOTE (注記)

#01... FOR AMS-210EHS, ESS
 #02... FOR AMS-210EHL, ESL

AMS-210EHS, ESS用
 AMS-210EHL, ESL用

7. SHUTTLE DRIVER SHAFT COMPONENTS

下軸關係

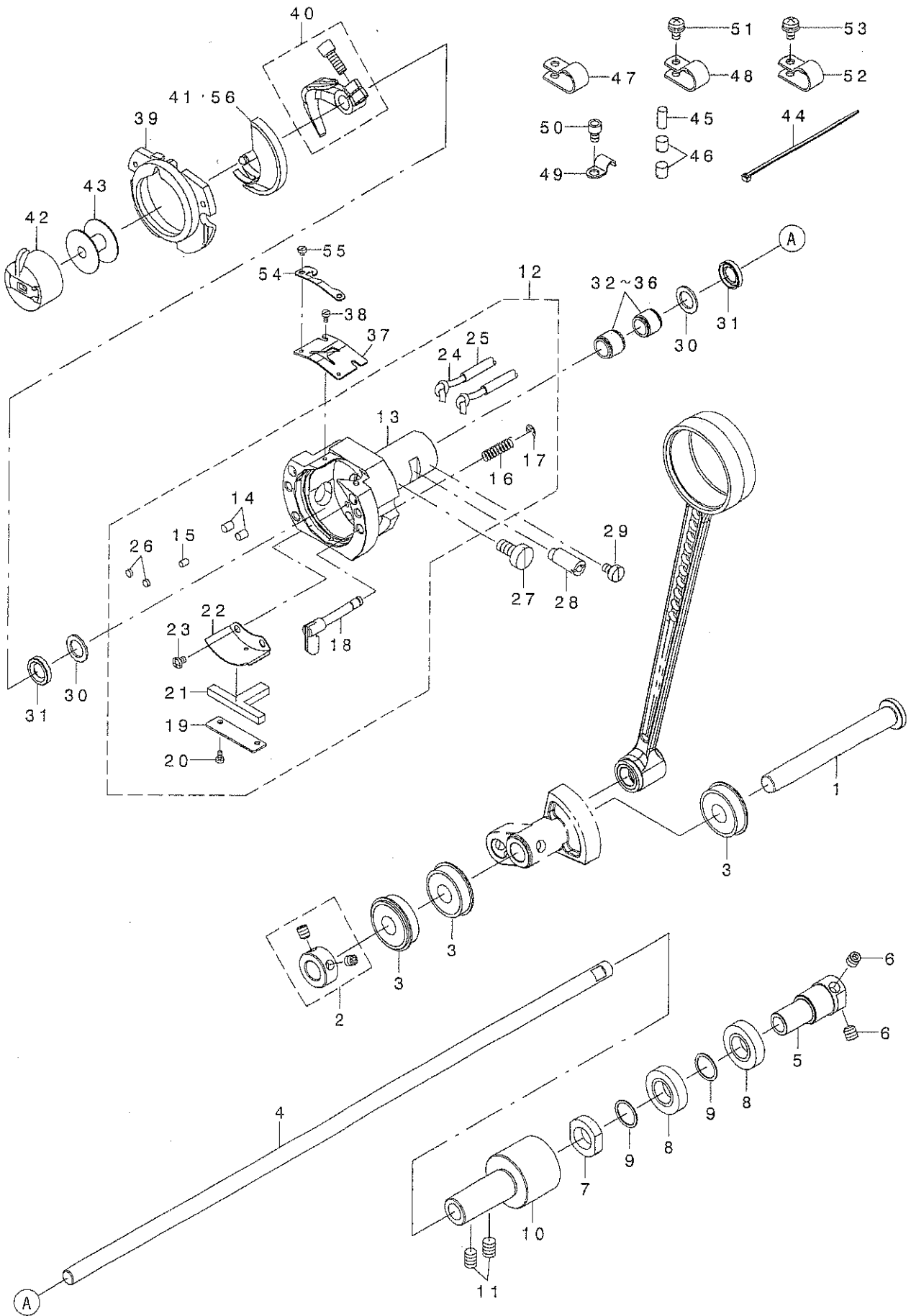

REF. NO	NOTE	PART NO.	DESCRIPTION	ヒョウメイ	Qty
1		400-24066	OSCILLATOR SHAFT	オオフリコジク	1
2		400-10464	THRUST COLLAR ASM.	オオフリコジク クラストカラークミ	1
3		SB-1100024-00	BEARING	コロカ' リジ' クウケ	3
4		400-24062	LOWER SHAFT	シモジク	1
5		400-06567	LOWER SHAFT GEAR	シモジク クギ' ヤ	1
6		SM-8060612-TP	SCREW M6 L=6	トメネジ' M6 L=6	2
7		400-24063	NUT	シモジク クナット	1
8		SB-1120017-00	BEARING	コロカ' リジ' クウケ	2
9		400-06317	LOWER SHAFT GEAR RING	シモジク クギ' ヤ' フリジク' スハ' -サ-	2
10		400-06569	LOWER SHAFT REAR METAL	シモジク クウシロメタル	1
11		SM-8060812-TP	SCREW M6 L=8	トメネジ' M6 L=8	2
12		400-32671	SHUTTLE ASM.	オオカ' マクミ	1
13		400-06574	SHUTTLE	オオカ' マ	(1)
14		B1820-210-D00	SHUTTLE OIL FELT, A	オオカ' マキユウエアナフェルトA	(2)
15		B1821-210-D00	SHUTTLE OIL FELT, B	オオカ' マキユウエアナフェルトB	(1)
16		B1822-215-P00	INNER HOOK PRESSER SPRING	ナカカ' マオサエハ' ネ	(2)
17		RE-0300000-K0	E-RING 3	Eカ' タメワ 3	(2)
18		265-01858	INNER-HOOK-PRESSER COMPL.	ナカカ' マオサエフツクケツコ' ウ	(2)
19		141-04004	ONCE THROUGH OIL FELT PRESSER	オオカ' マカンリユウフェルトオサエ	(1)
20		SM-6020460-TP	SCREW	ヒラネジ' M2 L=3.5	(2)
21		141-03907	SHUTTLE ONCE THROUGH OIL FELT	オオカ' マカンリユウフェルト	(1)
22		400-06577	SHUTTLE LUBRICATING PLATE	オオカ' マキユウエイタ	(1)
23		SM-4030455-SP	SCREW	ナハ' コネジ' M3 L=4	(2)
24		CQ-2000000-00	OIL WICK	ユジソ	(2.8)
25		236-30007	TUBE	チューブ'	(0.9)
26		135-29607	SHUTTLE PACKING	オオカ' マハ' ツキン	(2)
27		400-10470	SHUTTLE ASM SCREW	オオカ' マクミトメネジ'	1
28		400-10471	SHUTTLE RACE ADJUSTING SHAFT	オオカ' マチヨウセツジ' ク	1
29		SM-6040650-TP	SCREW	ヒラネジ' M4 L=6	1
30		400-10472	SHUTTLE BEARING RING	オオカ' マハ' フリジク' トメワ	2
31		400-06576	SHUTTLE OIL SEAL	オイルタール	2
32	#03	400-08348	P=0 NEEDLE BEARING SELECTIVE P	オオカ' マハ' フリジク' (センタク)	2
33	#03	SB-3080010-0A	BEARING	コロカ' リジ' クウケ	2
34	#03	SB-3080010-0B	BEARING	コロカ' リジ' クウケ	2
35	#03	SB-3080010-0C	BEARING	コロカ' リジ' クウケ	2
36	#03	SB-3080010-0D	BEARING	コロカ' リジ' クウケ	2
37		400-36117	SHUTTLE UPPER SPRING	オオカ' マウツハ' ネ	1
38		SM-6020460-TP	SCREW	ヒラネジ' M2 L=3.5	2
39		141-03352	INNER HOOK PRESSER ASM., B	ナカカ' マオサエフツクケツコ' ウ	1
40		400-14963	SHUTTLE DRIVER ASM.	ト' ライハ' -クミ	1
41	#05	400-14965	SHUTTLE(H)	ナカカ' マ(フトハリヨウ)	1
42		B1828-210-DAA	BOBBIN CASE ASM.	ホ' ビ' ソケ-スクミ	1
43		B1806-210-D00	BOBBIN	ホ' ビ' ソ	1
44		EA-9500B01-00	CABLE BAND	ソクセンハ' ソト'	2
45		400-06578	OIL WICK PRESSER	カマキユウエアフ' ラシホ' リ	1
46		SM-8060610-TP	SCREW	トメネジ' M6 L=6	2
47		HX-0015000-0D	CABLE CLIP	ケーブ' ル クリツア'	1
48		HX-0015000-0B	CABLE CLIP	ケーブ' ル クリツア'	2
49	#01	B3538-112-000	OIL RETURN TUBE HOLDER	カンリユウ ハ' イフ' オサエ	1
50	#01	SM-6040602-TP	SCREW M4 L=6	ロツカクア' ナホ' ルト M4X0.7 L=6	1
51	#02	SL-4040891-SC	SCREW M4 L=8	サ' カ' ネツキ' ナハ' コネジ' M4 L=8	1
52	#02	HX-0015000-0B	CABLE CLIP	ケーブ' ル クリツア'	1
53	#02	SL-4040891-SC	SCREW M4 L=8	サ' カ' ネツキ' ナハ' コネジ' M4 L=8	1
54		400-36118	LOWER THREAD HOLDER	シタイトホジ' イタ	1
55		SM-6020250-TP	SCREW	ヒラネジ'	2
56	#04	400-14964	SHUTTLE	ナカカ' マ	1

NOTE (注記)

#01...FOR AMS-210EHS, ESS
 #02...FOR AMS-210EHL, ESL
 #03...SELECTIVE PARTS
 #04...TYPE S
 #05...TYPE H

AMS-210EHS, ESS用
 AMS-210EHL, ESL用
 選択部品
 S仕様
 H仕様

8. WIPER MECHANISM COMPONENTS

ワイパ関係

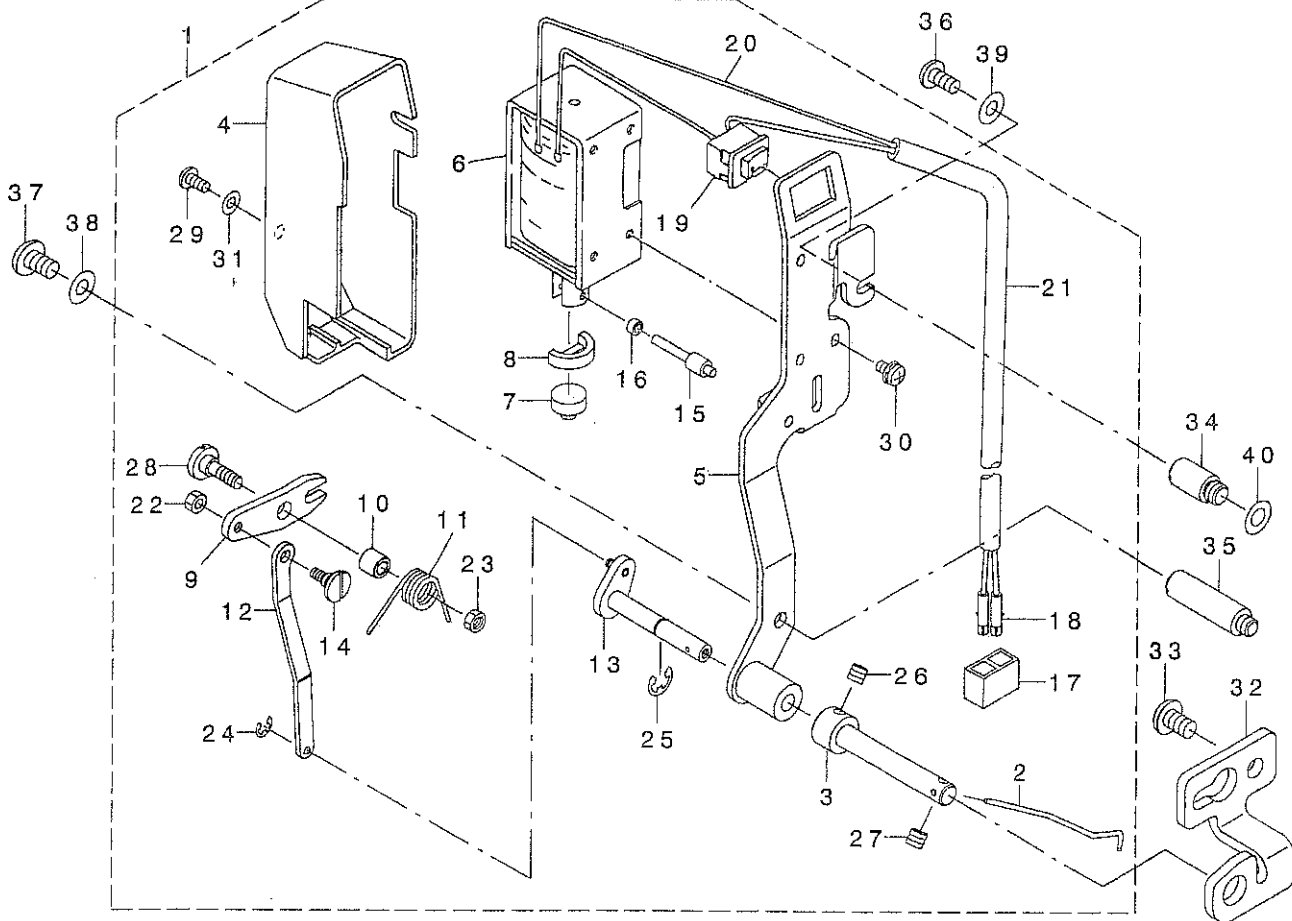

REF. NO	NOTE	PART NO.	DESCRIPTION	ト ヲ メ イ	Qty
1		400-30778	WIPER_ASM.	ワイパ-クミ	1
2		B2107-210-D00	WIPER	ワイパ	(1)
3		400-25416	WIPER_SHAFT_CAP	ワイパ-キヤツ	(1)
4		229-55504	WIPER_COVER	ワイパ-カバー	(1)
5		400-30780	WIPER_BASE_ASM.	ワイパ-ベース	(1)
6		400-30956	WIPER_SOLENOID	ワイパ-ソレノイド	(1)
7		229-55900	WIPER RUBBER A	ワイパ-ゴ A	(1)
8		229-56007	WIPER RUBBER B	ワイパ-ゴ B	(1)
9		229-56106	WIPER LINK A	ワイパ-リンクA	(1)
10		229-56205	WIPER HINGE SCREW COLLAR	ワイパ-ヒンジネジカラー	(1)
11		B2130-210-D00	WIPER SPRING	ワイパ-バネ	(1)
12		400-30779	WIPER_LINK_B	ワイパ-リンクB	(1)
13		111-11051	WIPER DRIVING SHAFT ASM.	ワイパ-ドライブクミ	(1)
14		229-56908	WIPER LINK B HINGE SCREW	ワイパ-リンクBヒンジネジ	(1)
15		229-57104	WIPER SOLENOID SHAFT	ワイパ-ソレノイドシャフト	(1)
16		229-57203	WIPER LINK COLLAR	ワイパ-リンクカラー	(1)
17		HK-0346100-20	2-POLE NYLON PLUG	ハコウソク 2P	(1)
18		HK-0346400-0B	PIN CONTACT	ピンコンタクト	(2)
19		HA-0005900-00	POWER SWITCH	デソクスイッチ	(1)
20		HW-2003900-00	ELECTRIC WIRE	ビニールワイヤ 17-0.16 ヲH	(0.04)
21		HW-5000700-00	2-CORE CABLETYRE CORD	2芯キヤブ	(1.8)
22		NS-6090310-SP	NUT 9/64-40	ロツカクナツト 9/64-40	(1)
23		NS-6110310-SP	NUT 11/64-40	ロツカクナツト 11/64-40	(1)
24		RE-0250000-K0	E-RING 2.5	Eリング 2.5	(1)
25		RE-0500000-K0	E-RING	Eリング 5	(1)
26		SM-8040412-TP	SET SCREW M4 L=4	トメネジ	(1)
27		SM-8040412-TP	SET SCREW M4 L=4	トメネジ	(1)
28		SD-0650321-TP	HINGE SCREW D=6.5 H=3.2	ヒンジネジ D=6.5 H=3.2	(1)
29		SM-4030601-SN	SCREW M3 X 6	ナメネジ M3X0.5 L=6	(1)
30		SL-4030641-SE	SCREW	ナメネジ M3X0.5	(3)
31		WP-0320501-SC	WASHER M3	ヒラシカネ 3.2X7X0.5	(1)
32		B2110-210-D00	WIPER SHAFT SUPPORT BRACKET	ワイパ-シャフトクワケ	1
33		SM-4050855-SP	SCREW	ナメネジ M5 L=8	2
34		400-25440	WIPER_STUD_TOP	ワイパ-スタットウエ	1
35		400-25441	WIPER_STUD_BOTTOM	ワイパ-スタットウエ	1
36		SM-4040855-SP	SCREW	ナメネジ	1
37		SM-4050855-SP	SCREW	ナメネジ M5 L=8	1
38		WP-0450801-SD	WASHER 4.5X10X0.8	ヒラシカネ 4.5X10X0.8	1
39		WP-0450801-SD	WASHER 4.5X10X0.8	ヒラシカネ 4.5X10X0.8	1
40		WP-0531001-SC	WASHER	ヒラシカネ ミカキ M5	1

9. TENSION RELEASE & THREAD TENSION COMPONENTS

糸ゆるめ・糸調子関係

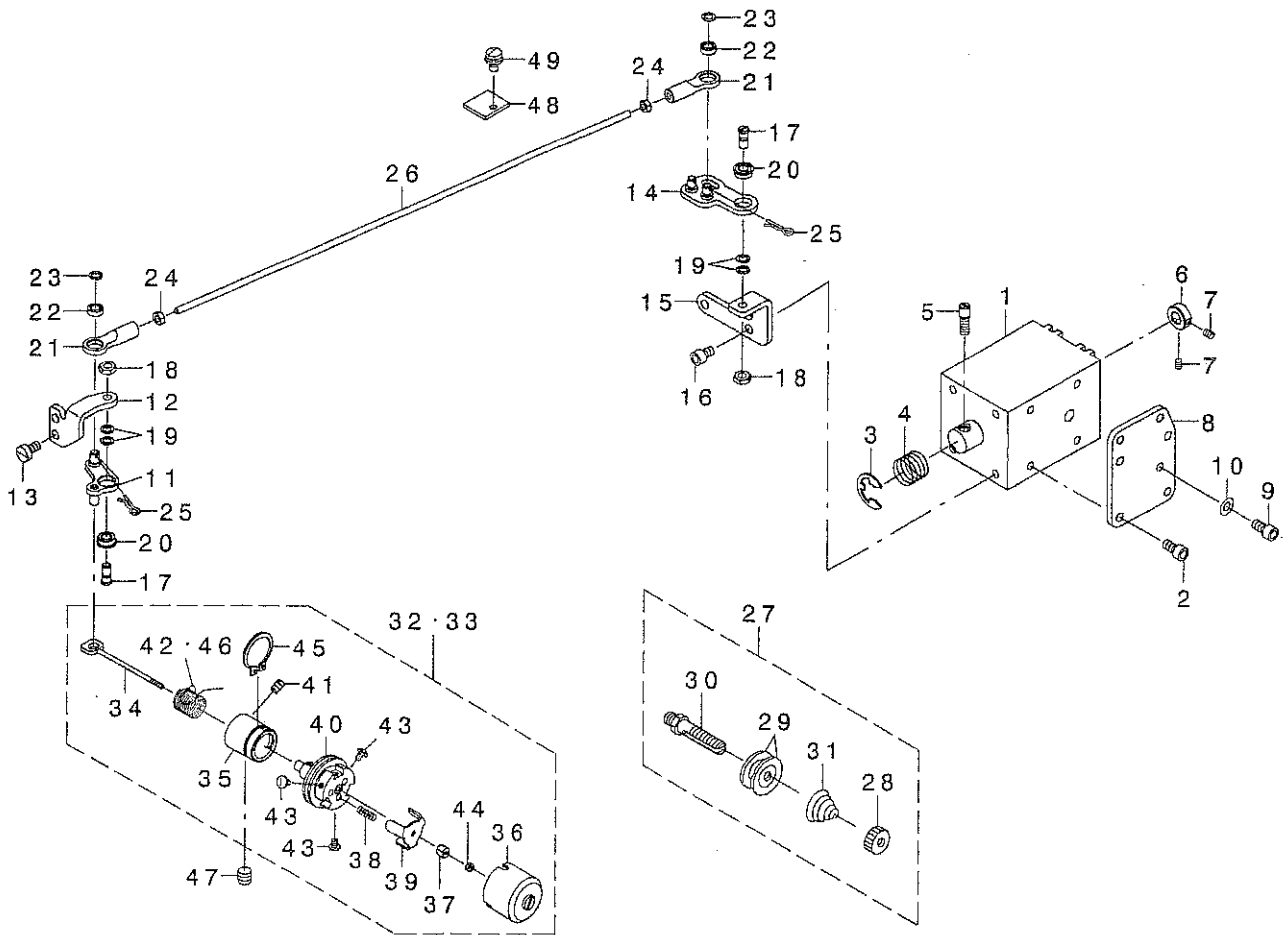

REF. NO	NOTE	PART NO.	DESCRIPTION	ヒ ヲ メ イ	Qty
1		400-32539	AT SOLENOID	ATソレノイド	1
2		SM-6040802-TP	SCREW M4X0.7 L=8	ボリカクナキ 糸	4
3		RE-0800000-K0	E-RING 9	Eリング 9	1
4		400-06625	SPRING	ATソレノイド 糸 トリカケ	1
5		400-06617	AT SOL PIN	ATソレノイド ピン	1
6		400-10477	AT SOL COLLAR	ATソレノイド ソルトナール コラー	1
7		SM-8030412-TP	SCREW	トメネジ M3 L=4	2
8		400-10479	AT PLATE	ATソレノイド トリカケ板	1
9		SM-6040802-TN	SCREW	ボリカクナキ 糸 M4X0.7 L=8	2
10		WP-0430801-SC	WASHER 4.3X9X0.8	ワッシャー 糸 M4.3X9X0.8	2
11		400-24070	AT DRIVE LINK(F)_ASM.	AT左ト リンクカクナキ	1
12		400-23993	AT PIVOT_BASE(F)	AT左ト リンクカクナキベース	1
13		SM-6040800-TP	SCREW M4 L=8	ワッシャー M4 L=8	2
14		400-24068	AT DRIVE LINK(R)_ASM.	AT右ト リンクカクナキ	1
15		400-23999	AT PIVOT_BASE(R)	AT右ト リンクカクナキベース	1
16		SM-6040602-TP	SCREW M4 L=6	ボリカクナキ 糸 M4X0.7 L=6	2
17		400-10487	AT PIVOT_SCREW	AT左ト リンクカクナキ	2
18		NH-6040003-SC	NUT M4	ボリカクナキ M4	2
19		400-10489	AT PIVOT_SCREW_WASHER	AT左ト リンクカクナキベース 糸 カネ	4
20		400-10490	AT PIVOT_BEARING	AT左ト リンクカクナキ ベアリング	2
21		400-10497	AT JOINT	AT左ト リンク	2
22		400-10498	AT JOINT_BEARING	AT左ト リンク ベアリング	2
23		400-10489	AT PIVOT_SCREW_WASHER	AT右ト リンクカクナキベース 糸 カネ	2
24		400-10490	AT JOINT_NUT	AT右ト リンク ベアリング	2
25		400-06622	AT SNAP_PIN	ワッシャー ピン	2
26		400-23997	AT CONNECTION_BAR	ATリンクカクナキ	1
27		400-10503	THREAD TENSION_1_ASM.	スレッドテンスン 1	1
28		228-28808	NUT	ボリカクナキ	(1)
29		228-21506	THREAD TENSION DISK	ボリカクナキ	(2)
30		400-10504	THREAD TENSION SHAFT	ボリカクナキ	(1)
31		262-18602	FIRS THREAD TENSION SPRING	スレッドテンスン	(1)
32	#02	400-29411	THREAD TENSION_2_ASM_H	スレッドテンスン H	(1)
33	#01	400-10508	THREAD TENSION_2_ASM.	スレッドテンスン	1
34		400-10509	TENSION RELEASE PIN	スレッドテンスン	1
35		400-10510	THREAD TENSION POST_BASE	スレッドテンスン	(1)
36		400-10511	DISK STOPPER HOLDER_CAP	ボリカクナキ	(1)
37		400-10512	THREAD TENSION SHAFT_COLLAR	スレッドテンスン	(1)
38		400-10513	DISK STOPPER SPRING	ボリカクナキ	(3)
39		400-10514	DISK STOPPER	ボリカクナキ	(1)
40		400-10515	ASSY_THREAD_TENSION_POST	ボリカクナキ	(1)
41		400-11359	POST_BASE_SCREW	ボリカクナキ	(1)
42★	#02	400-29412	THREAD TAKE-UP_SPRING_H	スレッドテンスン	(1)
43		400-10521	HOLD_CAP_SCREW	ボリカクナキ	(3)
44		400-10522	SHAFT_NUT	スレッドテンスン	(1)
45		400-10523	POST_BASE_C_RING	ボリカクナキ	(1)
46★	#01	228-21805	THREAD TAKE-UP SPRING	スレッドテンスン	(1)
47		SM-8061612-TP	SCREW M6X16	トメネジ M6 L=16	1
48		400-13967	AT FELT	AT糸 トリカケ	1
49		SL-4040891-SC	SCREW M4 L=8	糸 カネ M4 L=8	1
		NOTE (注記)	#01...TYPE S #02...TYPE H	S仕様 H仕様	

10. TENSION RELEASE & THREAD TRIMMER MECHANISM COMPONENTS

糸ゆるめ・糸切り関係

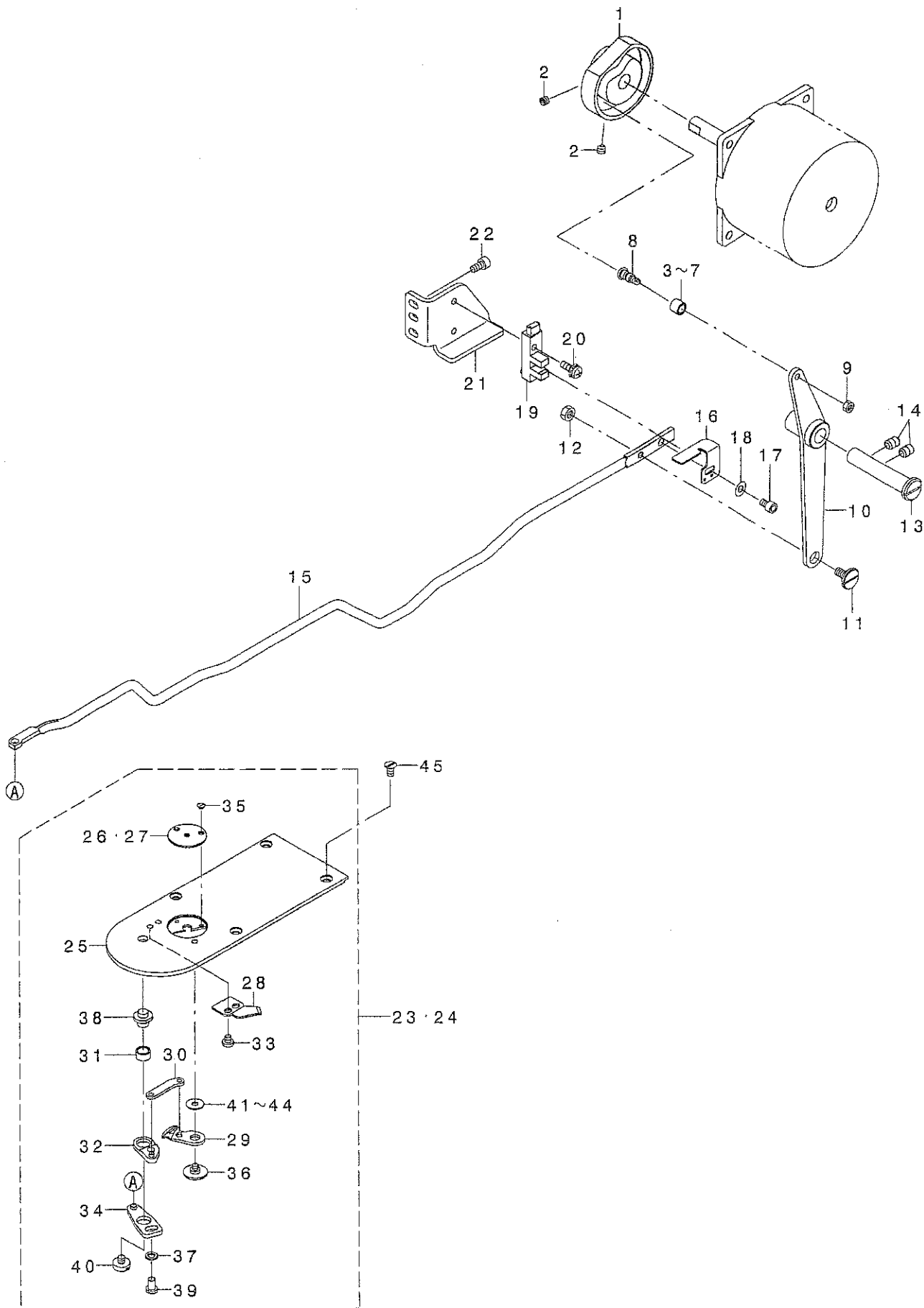

REF. NO	NOTE	PART NO.	DESCRIPTION	トシメイ	Qty
1		400-30936	THREAD_TRIMMER_CAM	イトキリカム	1
2		SM-8050592-TP	SCREW	トメネジ M5 L=5 クホミサキ	2
3	#01	400-12132	P=NEEDLE CAM ROLLER	ハリフリカムコロ(センタク)	1
4	#01	235-17501	NEEDLE CAM ROLLER A	ハリフリカムコロ A	1
5	#01	235-17600	NEEDLE CAM ROLLER B	ハリフリカムコロ B	1
6	#01	235-17709	NEEDLE CAM ROLLER C	ハリフリカムコロ C	1
7	#01	235-17808	NEEDLE CAM ROLLER D	ハリフリカムコロ D	1
8		400-04253	UTT CAM ROLLER SHAFT	イトキリカムコロツク	1
9		NM-6040001-SP	NUT M4X0.7	ロツカクナツ M4X0.7 1ツユ	1
10		400-06712	THREAD_TRIMMER_LINK_ASM.	イトキリリンククミ	1
11		SD-0800327-TP	SHOULDER SCREW	タ'ンネジ D=8 H=3.2	1
12		NM-6050001-SP	NUT M5	ロツカクナツ M5X0.8 1ツユ	1
13		400-23624	THREAD_TRIMMER_SHAFT	イトキリリンクツク	1
14		SM-8060812-TP	SCREW M6 L=8	トメネジ M6 L=8	2
15		400-30935	CONNECTING BAR	イトキリレンケツホウ	1
16		400-10525	THREAD_TRIMMER_SENSOR_SLIT	イトキリセンサースリット	1
17		SM-6040602-TP	SCREW M4 L=6	ロツカクアナホ'ルト M4X0.7 L=6	1
18		WP-0450801-SP	WASHER	ヒラサ'ガ'ネ	1
19		HD-0022300-00	PHOTO SENSOR	フォトインタラフ'タ	1
20		SL-4041291-SC	SCREW M4 L=12	ナハ'コネジ' セムス M4 L=12	1
21		400-28873	THREAD_TRIMMER_SENSOR_B	イトキリセンサーリンクケイタ	1
22		SM-6040802-TP	SCREW M4X0.7 L=8	ロツカクアナホ'ルト	2
23		400-30932	NEEDLE_PLATE_ASM.	ハリイタクミ	1
24	#02	400-30933	NEEDLE_PLATE_H_ASM.	Hシヨウハリイタクミ	1
25		400-30934	NEEDLE_PLATE	ハリイタ	(1)
26☆		B2426-210-00A	NEEDLE HOLE GUIDE D=1.6	ハリアナガ'イト	(1)
27☆	#02	B2426-210-00B	NEEDLE HOLE GUIDE D=2.0	ハリアナガ'イト'	(1)
28☆		B2424-210-000	COUNTER KNIFE	コテイメス	(1)
29☆		B2421-210-AA0	MOVING KNIFE COMPL.	ト'ウメス ケツコウ	(1)
30		B2418-280-000	MOVING KNIFE LINK	ト'ウメス リンク	(1)
31		B2416-280-000	THREAD CUTTING LEVER RING	イトキリ レハ' - リンク'	(1)
32		B2415-280-0A0	THREAD CUTTER LEVER ASM., SMAL	イトキリ レハ' - (シヨウ) クミ	(1)
33		SS-7090410-SP	SCREW 9/64-40 L= 3.5	マルヒラネジ' 9/64-40 L=3.5	(1)
34		B2414-280-0A0	THREAD CUTTER LEVER ASM., LARG	イトキリ レハ' - (タ'イ) クミ	(1)
35☆		SS-1060210-TP	SCREW 3/32-56 L=2.2	サラネジ' 3/32-56 L=2.2	(2)
36		B2417-210-000	MOVING KNIFE HINGE SCREW	ト'ウメスタ'ンネジ'	(1)
37		WP-0450846-SP	WASHER	ヒラサ'ガ'ネ	(1)
38		B2417-280-000	THREAD CUTTER LEVER SHAFT	イトキリ レハ' - ツ'ク	(1)
39		SS-7110740-TP	SCREW 11/64-40 L=7	マルヒラネジ' 11/64-40 L=7	(1)
40		SS-6110430-TP	SCREW 11/64-40 L= 4.0	ヒラネジ' 11/64-40 L=4	(1)
41	#01	B2423-280-00D	MOVING KNIFE WASHER D	ト' - メス サ'カ'ネ D	(1)
42	#01	B2423-280-00C	MOVING KNIFE WASHER C	ト' - メス サ'カ'ネ C	(1)
43	#01	B2423-280-00A	MOVING KNIFE WASHER A	ト' - メス サ'カ'ネ A	(1)
44	#01	B2423-280-00B	MOVING KNIFE WASHER B	ト' - メス サ'カ'ネ B	(1)
45		SM-1040870-TP	SCREW	サラコネジ' M4 L=8	1

NOTE (注記) #01...SELECTIVE PARTS

#02...TYPE H

選択部品

H仕様

11. THREAD CLAMP COMPONENTS

糸摺み関係

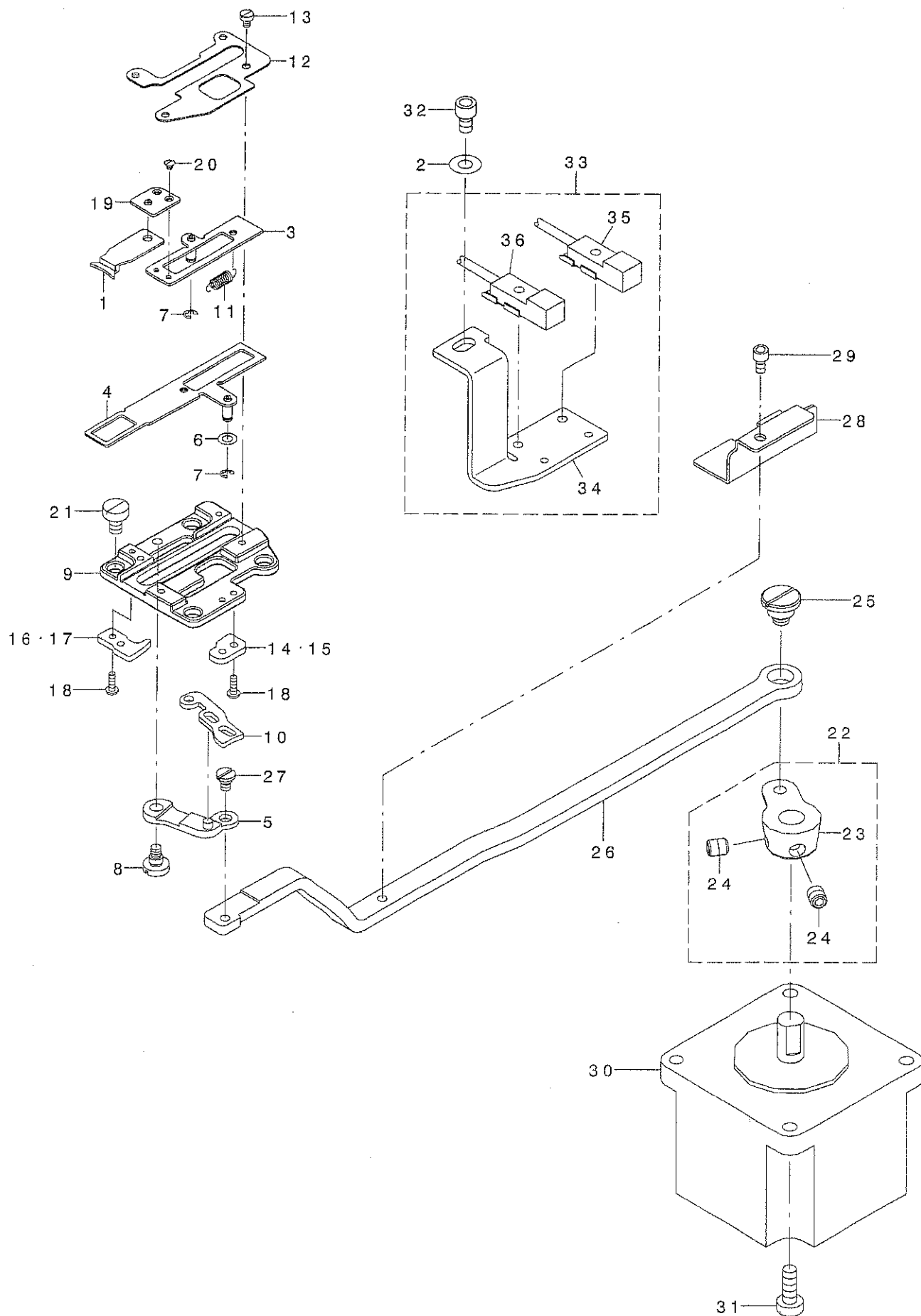

REF. NO	NOTE	PART NO.	DESCRIPTION	ヒソメイ	Qty
1		400-06761	TC_CLAMP	イトツカミ	1
2		WP-0450801-SP	WASHER	ヒラサ' カ' ネ	1
3		400-06762	TC_CLAMP_PLATE_ASM.	イトツカミイタクミ	1
4		400-06765	TC_SUPPERT_PLATE_ASM.	イトツカミササエイタクミ	1
5		400-15800	TC_LINK_ASM.	イトツカミリンク(クミ)	1
6		WP-0320500-SC	WASHER M3	ヒラサ' カ' ネ コカ' タマル M3	1
7		RE-0200000-K0	E-RING	Eカ' タトメヲ 2	2
8		SD-0400266-TP	SHOULDER SCREW	タ' ソネツ' D=4 H=2.6	1
9		400-10589	TC_BASE	イトツカミト' タ' イ	1
10		400-06772	TC_CAM PLATE	イトツカミカムイタ	1
11		400-06780	TC_SPRING	イトツカミハ' ネ	1
12		400-06781	TC_BASE_COVER	イトツカミト' タ' イカハ' -	1
13		SM-6020350-SP	SCREW M2 L=2.5	ヒラネツ' M2 L=2.5	4
14	#02	400-06782	TC_NOTCH_R	イトツカミソツチ R	1
15	#01	400-30943	TC_NOTCH_R_H	イトツカミソツチR_H	1
16	#02	400-06777	TC_NOTCH_F	イトツカミソツチ F	1
17	#01	400-30942	TC_NOTCH_F_H	イトツカミソツチF_H	1
18		SM-4020600-SP	SCREW M2 L=6	ナハ' コネツ' M2 L=6	4
19		400-06768	TC_JOINT_ASM.	イトツカミツ' ヨイントクミ	1
20		SM-2360110-TP	SCREW	マルサラネツ' M1.6X0.2 L=1.35	2
21		SM-6040650-TP	SCREW	ヒラネツ' M4 L=6	4
22		400-10527	TC_DRIVING_ARM_ASM.	イトツカミクト' ウウテ' クミ	1
23		400-10528	TC_DRIVING_ARM	イトツカミクト' ウウテ'	(1)
24		400-11152	TC_ARM_SCREW	イトツカミクト' ウウテ' ネツ'	(1)
25		SD-0800407-TP	SHOULDER SCREW	タ' ソネツ' D=8 H=4	1
26		400-30940	TC_CONNECTING_LINK	イトツカミリンクツリンク	1
27		SD-0350156-TP	SHOULDER SCREW	タ' ソネツ' D=3.5 H=1.5	1
28		400-33191	SENSOR_SLIT	センサ-スリット	1
29		SM-6030502-TP	BOLT M3X5	ロツカクアナホ' ルト	1
30		400-29630	THREAD HOLD MOTOR	イトツカミモ-タ	1
31		SM-6041202-TP	SCREW M4X0.7 L=12	ロツカクアナホ' ルト	4
32		SM-6040602-TP	SCREW M4 L=6	ロツカクアナホ' ルト M4X0.7 L=6	1
33		400-32508	DUST GUARD	イトツカミダ' ストカ' -ト'	1
34		400-33190	SCREW M3 X 6	ナハ' コネツ' M3X0.5 L=6	(1)
35		HD-0020400-0A	SENSOR	センサ-	(1)
36		HD-0020400-0B	SENSOR	センサ	(1)
NOTE (注記)		#01...TYPE H		H仕様	
		#02...TYPE S		S仕様	

12. X-Y COMPONENTS

X-Y關係

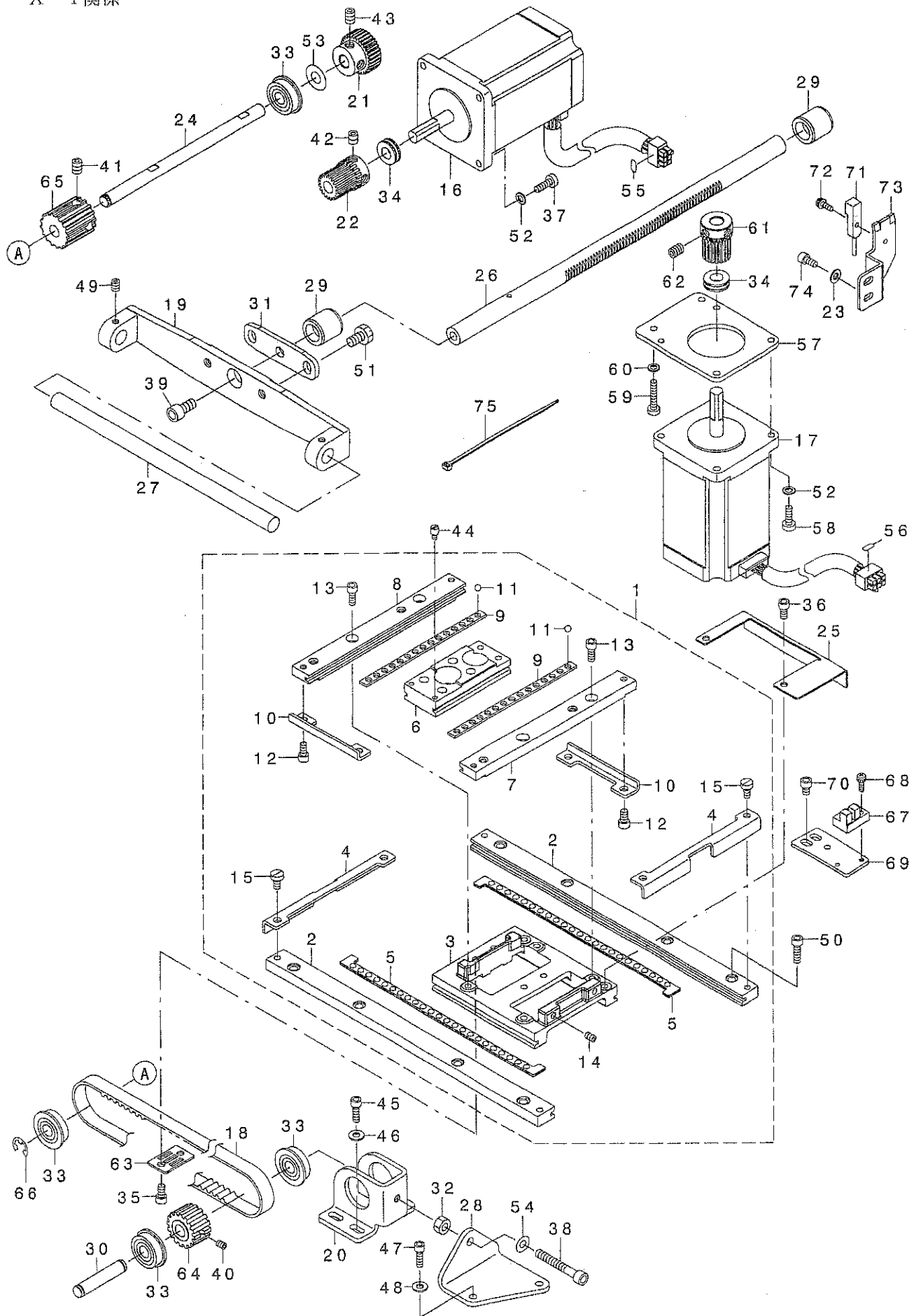

REF. NO	NOTE	PART NO.	DESCRIPTION	品名	Qty
1		400-30944	X-Y TABLE COMPL.	X-Yテーブル 組立	1
2		400-30945	X FIXED RACE	Xコチレース	(2)
3		B2502-210-D00-A	RACE TABLE	レース台	(1)
4		B2507-210-D00	X STOPPER	Xストッパ	(2)
5		B2508-210-DA0	X BALL GAUGE ASM.	Xボールゲージ 組立	(2)
6		400-30946	Y REMOVAL RACE	Y脱レース	(1)
7		B2520-210-DOA	Y FIXED RACE,RIGHT	Yコチレースミキ	(1)
8		B2520-210-DOB	Y FIXED RACE,LEFT	Yコチレースヒタリ	(1)
9		B2521-210-D00	Y BALL GAUGE	Yボールゲージ	(2)
10		B2522-210-D00	Y STOPPER	Yストッパ	(2)
11		B2527-210-000	HALL	テーブル用ホール	(30)
12		SM-6040802-TP	SCREW M4X0.7 L=8	ロツカクアナボ ねじ	(4)
13		SM-6041002-TP	SCREW M4 L=10	ロツカクアナボ ねじ M4X0.7 L=10	(4)
14		SM-8040602-TP	SCREW M4X0.7 L=6	トメネジ	(2)
15		SM-6040860-TP	SCREW M4 L=8	Xストッパ トメネジ	(4)
16		400-29626	X FEED MOTOR	Xオクリモータ	1
17		400-29627	Y FEED MOTOR	Yオクリモータ	1
18		B2512-210-D00-A	X TIMING BELT	Xタイミング ベルト	1
19		400-23623	X GUIDE SHAFT BRACKET	Xガイドシャフト 取付	1
20		B2505-210-D00	X DRIVE BRACKET	Xドライブシャフト 取付	1
21		400-30947	X DRIVEN GEAR	Xドライブウハグ 歯車	1
22		B2526-210-D00	X DRIVE GEAR	Xドライブウハグ 歯車	1
23		WP-0430801-SC	WASHER 4.3X9X0.8	ヒラネジ カネ 4.3X9X0.8	2
24		400-25437	X DRIVE SHAFT	Xドライブシャフト	1
25		B4007-210-D00	X SENSOR SLIT	Xセンサスリット	1
26		400-30948	Y FEED SHAFT	Y脱シャフト	1
27		400-33181	X GUIDE SHAFT	Xガイドシャフト	1
28		B2530-210-D00	X BELT ADJUSTING BRACKET	Xベルト調整用取付	1
29		400-25438	Y REMOVAL BUSHING	Y脱シャフト 軸受け	2
30		262-23701	LIFTING LEVER SHAFT	リフト用シャフト	1
31		400-33042	Y REMOVAL BRACKET	Y脱シャフト 取付	1
32		NM-6050001-SP	NUT M5	ロツカクナツト M5X0.8 1ネジ	1
33		SB-1080005-00	RADIAL BEARING	ラジアルベアリング	4
34		SB-4080001-00	BEARING	コロカクベアリング	2
35		SM-6040802-TP	SCREW M4X0.7 L=8	ロツカクアナボ ねじ	2
36		SM-6040602-TP	SCREW M4 L=6	ロツカクアナボ ねじ M4X0.7 L=6	2
37		SM-6041200-SP	SCREW M4 L=12	ヒラネジ M4 L=12	4
38		SM-6053502-TP	BOLT	ロツカクアナボ ねじ	1
39		SM-6081562-TP	SCREW M6 L=12	ロツカクアナボ ねじ M6 L=12	1
40		SM-8040502-TP	SCREW M4X0.7 L=5	トメネジ M4X0.7 L=5	1
41		SM-8060812-TP	SCREW M6 L=8	トメネジ M6 L=8	2
42		SM-8060602-TP	SCREW M6X6	トメネジ M6 L=6	2
43		SM-8060812-TP	SCREW M6 L=8	トメネジ M6 L=8	2
44		B1519-026-00G	HINGE STUD	ヒンジスタッド	2
45		SM-6041202-TP	SCREW M4X0.7 L=12	ロツカクアナボ ねじ	4
46		WP-0450801-SP	WASHER	ヒラネジ カネ	4
47		SM-6041202-TP	SCREW M4X0.7 L=12	ロツカクアナボ ねじ	2
48		WP-0450801-SP	WASHER	ヒラネジ カネ	2
49		SM-8050612-TP	SCREW M5X6	トメネジ M5X0.8 L=6	2
50		SM-6041402-TP	SCREW M4 L=14	ロツカクアナボ ねじ M4	8
51		SM-9061050-TP	SCREW M6 L=10	ロツカクアナボ ねじ M6 L=10	2
52		WP-0450846-SP	WASHER	ヒラネジ カネ	8
53		WP-0820526-SD	WASHER 8.2X14X0.5	ヒラネジ カネ 8.2X14X0.5	1
54		WP-0531001-SC	WASHER	ヒラネジ カネ ミカキマル M5	1
55		E2650-453-000	CONNECTOR MARKER J50	コネクタマーカー J50	1
56		E2651-453-000	CONNECTOR MARKER J51	コネクタマーカー J51	1
57		400-25439	Y FEED MOTOR BASE	Y脱モータベース	1
58		SM-6041200-SP	SCREW M4 L=12	ヒラネジ M4 L=12	4
59		SM-6042000-SP	SCREW	ヒラネジ M4 L=20	2
60		WP-0450846-SP	WASHER	ヒラネジ カネ	2
61		B2526-210-D00	X DRIVE GEAR	Xドライブウハグ 歯車	1
62		SM-8060602-TP	SCREW M6X6	トメネジ M6 L=6	2
63		B2509-210-D00	BELT RECEIVER	ベルト受け	1
64		B2514-210-D00-A	DRIVEN SPROCKET	ドライブ sprocket	1
65		B2513-210-D00-A	DRIVE SPROCKET	ドライブ sprocket	1
66		RE-0600000-K0	E-RING 6	Eリング 6	1
67		HD-0005700-0A	PHOTO SENSOR	フォトセンサ	1
68		SL-4031081-SC	SCREW M3 X 10	ナメネジ セムズ M3 L=10	1
69		B4004-210-D00	X SENSOR INSTALLING PLATE	Xセンサ取り付け板	1
70		SM-6040602-TP	SCREW M4 L=6	ロツカクアナボ ねじ M4X0.7 L=6	2
71		400-32505	Y SENSOR ASM.	Yセンサ 組立	1
72		SL-4031081-SC	SCREW M3 X 10	ナメネジ セムズ M3 L=10	1
73		400-25013	Y SENSOR INSTALLING PLATE	Yセンサ取り付け板	1
74		SM-6040802-TP	SCREW M4X0.7 L=8	ロツカクアナボ ねじ	2
75		EA-9500B01-00	CABLE BAND	ソクセンバンド	1

13. CLOTH FEED MECHANISM COMPONENTS (FOR AMS-210EHS,ESS)

布送り台関係 (AMS-210EHS, ESS)

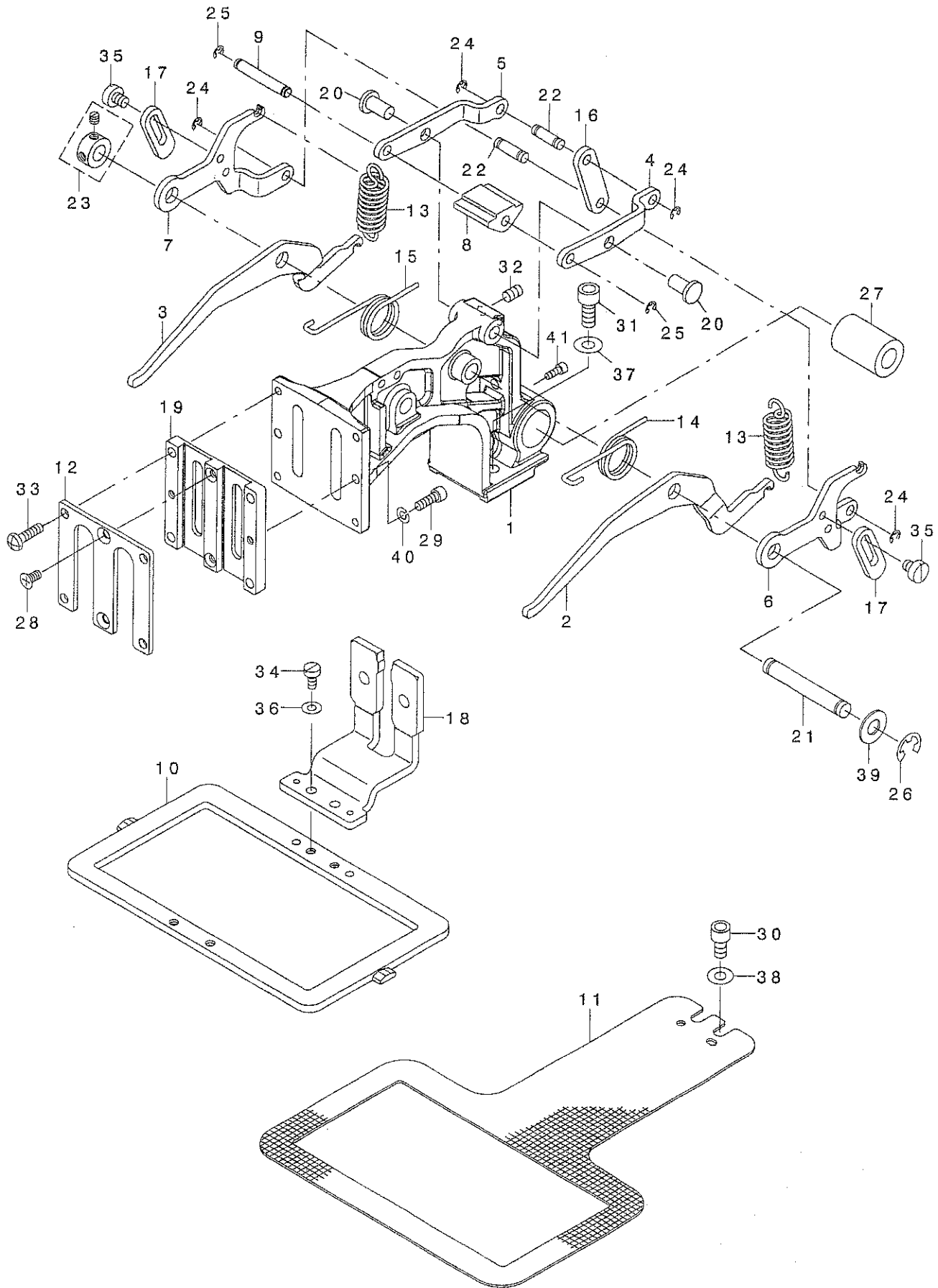

REF. NO	NOTE	PART NO.	DESCRIPTION	ヒョウメイ	Qty
1		400-23636	FEED BRACKET	ヌノオクリタ イ	1
2		400-23645	LIFTING LEVER RIGHT	オサエリンクミキ	1
3		400-23646	LIFTING LEVER LEFT	オサエリンクヒタ リ	1
4		400-23652	FEED BRACKET UPPER LINK RIGHT	オクリタ イウエリンクミキ	1
5		400-23653	FEED BRACKET UPPER LINK LEFT	オクリタ イウエリンクヒタ リ	1
6		400-23649	SUPPORT LINK RIGHT	オクリタ イホシ ヨリンクミキ	1
7		400-23650	SUPPORT LINK LEFT	オクリタ イホシ ヨリンクヒタ リ	1
8		B2579-210-D00-A	SLIDER	スライダ -	1
9		400-23648	SLIDER SHAFT	スライダ - シク	1
10		400-23638	FEEDING FRAME	ヌノオサエツボク	1
11		B2552-210-D00	LOWER PLATE	ツタイタ	1
12		400-23647	WORK CLAMP FOOT PLATE COVER	ヌノオサエスハ リイタフタ	1
13		B2583-210-D00	SPRING	オサエハ ネ	2
14		B2581-210-D00	SPRING, RIGHT	オサエモト シハ ネミキ	1
15		B2582-210-D00	SPRING, LEFT	オサエモト シハ ネヒタ リ	1
16		400-23651	FEED BRACKET LINK	オクリタ イリンク	1
17		400-23654	LINK STOPPER	リンクストッパ	2
18		B2551-210-DAO-A	SLIDE PLATE COMPL.	イツタヌノオサエアシスハ リイタケツコ ウ	1
19		B2610-210-D00	WORK CLAMP FOOT PLATE	ヌノオサエスハ リイタ	1
20		B1626-555-000	FEED REGULATOR CONNECTING ROD	オクリ チョセツキ ロツト ビン	2
21		400-23663	SHAFT BLOCK SHAFT	ツマミソチ トリツケシク	1
22		400-23635	CYLINDER PIN	シリンドラ セツク クビン	2
23		CS-079073A-SH	THRUST COLLAR ASM.	スラストウケ クミ	1
24		RE-0300000-KO	E-RING 3	Eカ タトメ 3	4
25		RE-0300000-KO	E-RING 3	Eカ タトメ 3	2
26		RE-0700000-KO	E-RING 7	Eカ タトメ 7	1
27		SB-7100005-00	BEARING	コロカ リツ クウケ	1
28		SM-1040801-SP	SCREW M4X0.7 L=8	サラコネシ M4X0.7 L=8	2
29		SM-6041202-TP	SCREW M4X0.7 L=12	ロツカクアナホ ルト	2
30		SM-6061002-TP	SCREW M6 L=10	ロツカクアナホ ルト M6 L=10	2
31		SM-6061402-TN	BOLT	ロツカクアナホ ルト	2
32		SM-8050802-TP	SCREW M5X0.8 L=8	トメネシ M5X0.8 L=8	2
33		SM-4041655-SP	SCREW M4 L=16	ナハ ネシ	4
34		SM-6040800-SP	SCREW	ヒラネシ	2
35		SM-6450610-TP	SCREW	ヒラコネシ M4X0.5 L=6	4
36		WP-0480856-SP	WASHER 4.8X8.4X0.8	ヒラサ カネ 4.8X8.4X0.8	2
37		WP-0651001-SC	WASHER	ヒラサ カネ	2
38		WP-0651001-SC	WASHER	ヒラサ カネ	2
39		B2557-280-00C	WASHER	ヨコオクリウテ サカネ C	1
40		WS-0410002-KP	SPRING WASHER	ハネサカネ M4	2
41		SM-6030802-TP	SCREW M3X0.5 L=8	ロツカクアナホ ルト M3X0.5 L=8	1

14. CLOTH FEED MECHANISM COMPONENTS (FOR AMS-210EHL,ESL)

布送り台関係 (AMS-210EHL, ESL用)

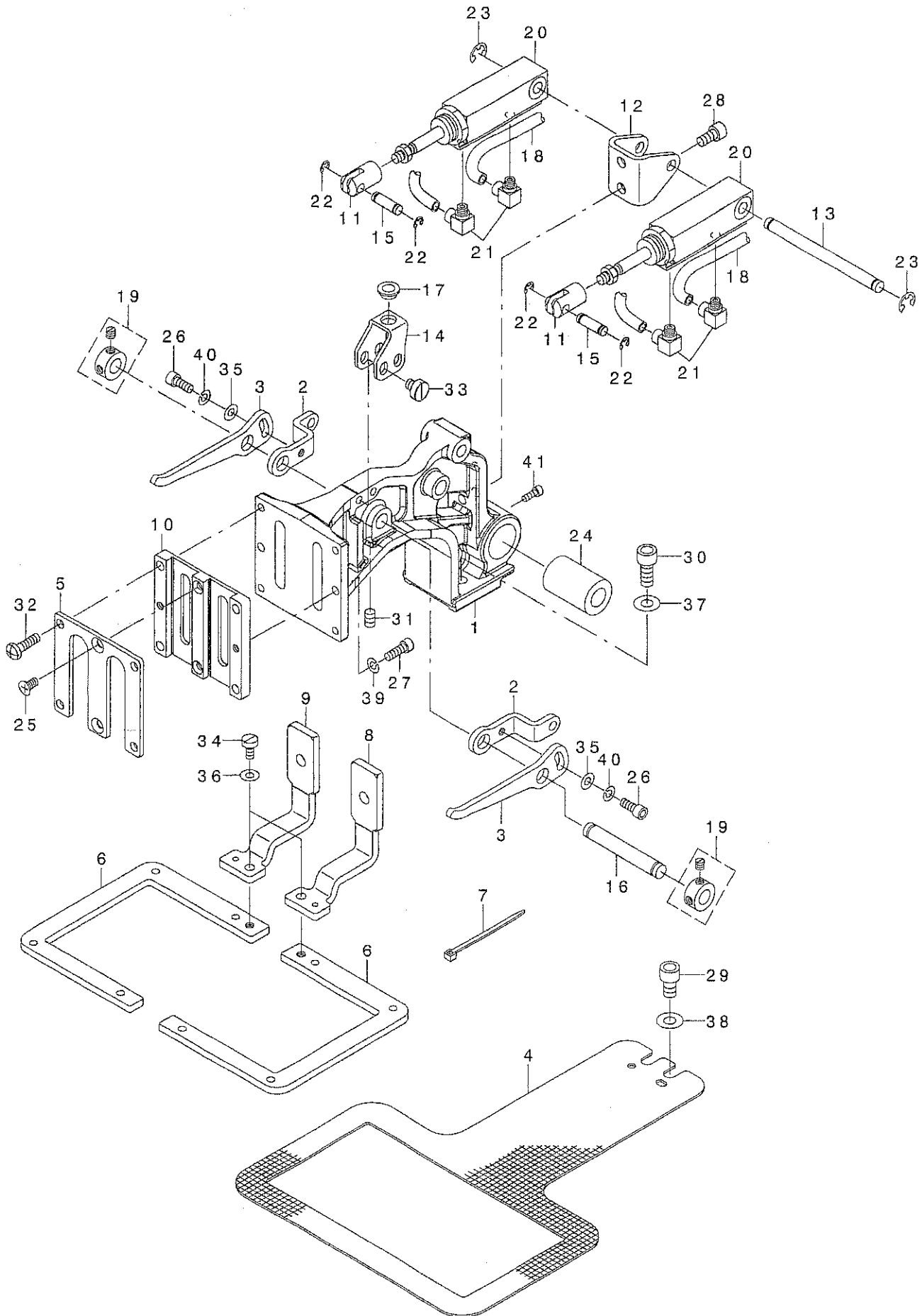

REF. NO	NOTE	PART NO.	DESCRIPTION	品名	Qty
1		400-23636	FEED BRACKET	スノオクリタ イ	1
2		400-23643	LINK PLATE A	オサエリンクイタA	2
3		400-23640	LINK PLATE B	オサエリンクイタB	2
4		B2552-210-D00	LOWER PLATE	シタイタ	1
5		400-23647	WORK CLAMP FOOT PLATE COVER	スノオサエスハ リイタフタ	1
6		400-23639	2-STEP FEEDING FRAME	2タ ノスノオサエソトワケ	2
7		HX-0023300-00	CLIP	ソクセン ハント	4
8		B2590-210-DA0	WORK CLAMP FOOT COMPL., RIGHT	スノオサエアサスハ リイタミキ ケツコ ウ	1
9		B2591-210-DA0	WORK CLAMP FOOT COMPL., LEFT	スノオサエアサスハ リイタヒタ リケツコ ウ	1
10		B2610-210-D00	WORK CLAMP FOOT PLATE	スノオサエスハ リイタ	1
11		400-23644	CYLINDER KNUCKLE	オサエシリシタ ナツクル	2
12		B2567-210-D00	CYLINDER INSTALLING BASE	シリシタ トリツケタ イ	1
13		400-23641	CYLINDER SHAFT	オサエシリシタ シク	1
14		400-23642	SLIDER BASE	スライタ タ イ	1
15		400-23635	CYLINDER PIN	シリシタ セツツ クビソ	2
16		400-23663	SHAFT BLOCK SHAFT	ツマミソチ トリツケシク	1
17		G5126-172-000	CLAMP SHAFT HOLDER	クランフ シク クウケ	1
18		BT-0400251-EB	URETHANE HOSE, BLACK	ウレタンホース クロ	4
19		CS-079073A-SH	THRUST COLLAR ASM.	スラストウケ クミ	2
20		PA-1602006-A0	AIR CYLINDER	エアシリシタ	2
21		PJ-0460525-03	HOSE ELBOW	ホース エルボ	4
22		RE-0300000-K0	E-RING 3	Eカ タトメヲ 3	4
23		RE-0500000-K0	E-RING 5	Eカ タトメヲ 5	2
24		SB-7100005-00	BEARING	コロカ リン クウケ	1
25		SM-1040801-SP	SCREW M4X0.7 L=8	サラコネシ M4X0.7 L=8	2
26		SM-6041002-TP	SCREW M4 L=10	ロツカクアナホ ルト M4X0.7 L=10	2
27		SM-6041202-TP	SCREW M4X0.7 L=12	ロツカクアナホ ルト	2
28		SM-6051002-TP	SCREW M5X0.8 L=10	ロツカクアナホ ルト M5X0.8 L=10	2
29		SM-6061002-TP	SCREW M6 L=10	ロツカクアナホ ルト M6 L=10	2
30		SM-6061402-TN	BOLT	ロツカクアナホ ルト	2
31		SM-8050812-TP	SCREW M5X8	トメネシ M5X0.8 L=8	1
32		SM-4041655-SP	SCREW M4 L=16	ナハ ネシ	4
33		SM-6450610-TP	SCREW	ヒラコネシ M4X0.5 L=6	4
34		SM-6040800-SP	SCREW	ヒラネシ	2
35		WP-0450000-SD	WASHER 4.5X8X0.5	ヒラサ カネ 4.5X8X0.5	2
36		WP-0480856-SP	WASHER 4.8X8.4X0.8	ヒラサ カネ 4.8X8.4X0.8	2
37		WP-0651001-SC	WASHER	ヒラサ カネ	2
38		WP-0651001-SC	WASHER	ヒラサ カネ	2
39		WS-0410002-KP	SPRING WASHER	ハ ネサ カネ M4	2
40		WS-0410002-KP	SPRING WASHER	ハ ネサ カネ M4	2
41		SM-6030802-TP	SCREW M3X0.5 L=8	ロツカクアナホ ルト M3X0.5 L=8	1

15. TABLE COMPONENTS

脚卓関係

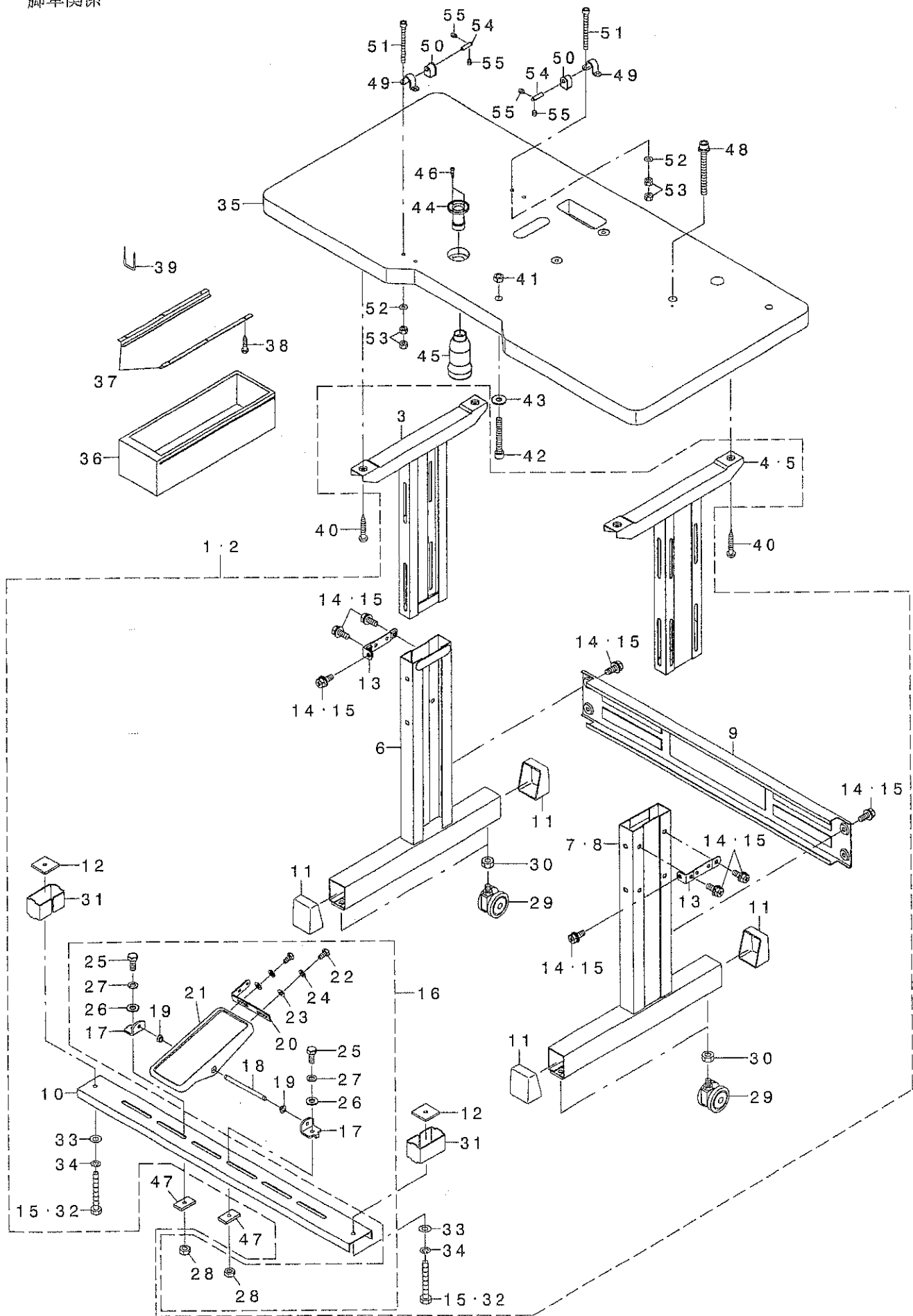

REF. NO	NOTE	PART NO.	DESCRIPTION	ク	リ	メ	イ	Qty			
1	#01	141-91951	T-STAND COMPL.	Tキヤクケツコ	ウ			1			
2	#02	144-43758	T-STAND COMPL.	Tキヤクケツコ	ウ			1			
3	#01	B8101-210-AAB	UPPER STAND COMPL.	ウエキヤクケツコ	ウ			(1)			
4	#01	141-18152	UPPER STAND ASM., RIGHT	ウワキヤクケツコ	ウ(ミキ)			(1)			
5	#02	141-18152	UPPER STAND ASM., RIGHT	ウワキヤクケツコ	ウ(ミキ)			(2)			
6	#01	B8105-210-AAA	STAND COMPL.	ツチユウケツコ	ウ			(1)			
7	#01	141-18251	STAND ASM., RIGHT	ツチユウケツコ	ウ(ミキ)			(1)			
8	#02	141-18251	STAND ASM., RIGHT	ツチユウケツコ	ウ(ミキ)			(2)			
9		111-58300	STAND SIDE SUPPORT	ヨコ	ツチュウ			(1)			
10		111-58409	STAND SIDE SUPPORT	シタ	ツチュウ			(1)			
11		111-58607	RUBBER CAP	キヤク ト	ダイ	キャップ		(4)			
12		170-07402	NUT	44	カクナツト			(2)			
13		111-58516	UPPER STAND PLATE	ウワキヤク	ト	メイタ		(2)			
14	#01	SL-9082091-SE	WASHER HEXAGONAL BOLT	サ	カ	ネツキ	ロツカクホ	ルト	(10)		
15	#02	SL-9082091-SE	WASHER HEXAGONAL BOLT	サ	カ	ネツキ	ロツカクホ	ルト	(12)		
16	#01	138-17754	Z-STAND PEDAL COMPL.	Zキヤク	ヨウ	ハ	タ	ル(ケツコ	ウ)	(1)	
17		111-59001	PEDAL SHAFT BRACKET	フミイタ	シ	クウケ			(2)		
18		B8153-771-000	PEDAL CONNECTING ROD	ハ	タ	ル	ツク		(1)		
19		D8113-555-B00	PEDAL BUSHING	フミイタ	フ	ツシユ			(2)		
20		GPF-06080000	PEDAL ADJUSTING PLATE	フミイタ	チヨウ	セツ	ハ	ソ	(1)		
21		GPF-060600A0	PEDAL COMPL.	ハ	タ	ル(ケツコ	ウ)		(1)		
22		SM-9061203-SE	SCREW M6 L=12	ロツカクホ	ルト	M6	L=12		(2)		
23		WP-0671016-SE	WASHER 6.7X13X1	ヒラサ	カ	ネ	6.7X13X1		(2)		
24		WS-0621210-KR	SPRING WASHER 6.2X11.4X1.2	ハ	ネサ	カ	ネ	6.2X11.4X1.2	(2)		
25		SM-9082023-SE	SCREW M8 L=20	ロツカクホ	ルト	M8	L=20		(2)		
26		WP-0871602-SE	WASHER 8.7X18X1.6	ヒラサ	カ	ネ	8.7X18X1.6		(4)		
27		WS-0861410-KR	SPRING WASHER 8.6X15X1.4	ハ	ネサ	カ	ネ	8.6X15X1.4	(2)		
28		NM-6080721-SE	NUT M8	ロツカク	ナツト	M8			(2)		
29		B8150-210-000	CASTER	テ	フ	ル	キヤスタ		(4)		
30		NM-6120003-SE	NUT M12	ロツカク	ナツト	M12	3ツユ		(4)		
31	#01	111-59506	STRUT AUXILIARY PLATE	シタ	ツチュウ	ホシ	ヨイタ		(2)		
32	#01	SM-9086523-SE	HEXAGONAL BOLT	ロツカク	ホ	ルト			(2)		
33	#01	WP-0871602-SE	WASHER 8.7X18X1.6	ヒラサ	カ	ネ	8.7X18X1.6		(2)		
34	#01	WS-0861410-KR	SPRING WASHER 8.6X15X1.4	ハ	ネサ	カ	ネ	8.6X15X1.4	(2)		
35		400-30949	TABLE	テ	フ	ル			1		
36		111-55108	DRAWER	ヒキタ	シ				1		
37		111-55207	DRAWER SUPPORT	ヒキタ	シ	ササ	エ		2		
38		SK-3311600-SC	WOOD SCREW D=3.1 L=16	マル	モク	ネジ	D=3.1 L=16		6		
39		D8204-555-D00	DRAWER STOPPER	ヒキタ	シ	ストツ	ハ		1		
40		SK-3513200-SC	WOOD SCREW D=5.1 L=32	マル	モク	ネジ	D=5.1 L=32		4		
41		NM-6080001-SC	NUT M8X1.25	ロツカク	ナツト	M8	1ツユ		1		
42		SM-6086002-TP	SCREW	ロツカク	アナホ	ルト			1		
43		WP-0851846-SC	WASHER 8.5X22.0X1.8	ヒラサ	カ	ネ	8.5X22X1.8		1		
44		B8202-205-000	OIL MANAGEMENT	ア	フ	ラズ	キ		1		
45		B9121-012-000	OIL CAN	ア	フ	ラビ	ソ		1		
46		SK-3311600-SC	WOOD SCREW D=3.1 L=16	マル	モク	ネジ	D=3.1 L=16		2		
47		B8112-552-000	LEG BOTTOM SUPPORT BRACKET	ツタ	ツチュウ	ト	メイタ		2		
48		SL-6084092-TN	BOLT	サ	カ	ネツキ	ロツカク	アナホ	ルト	1	
49		B1111-210-D00	BED HINGE	ハ	ツト	ヒン	ツ		2		
50		B1115-210-D00	HINGE RUBBER	ハ	ツト	ヒン	ツ	ホ	ウシソ	ム	2
51		SM-6066002-TN	BOLT M6 L=60	ロツカク	アナホ	ルト	M6 L=60		4		
52		WP-0651646-SC	WASHER	ヒラサ	カ	ネ			4		
53		NM-6060001-SC	NUT M6	ロツカク	ナツト	M6	1ツユ		8		
54		400-09290	HINGE STUD	メ	ス	ホ	ウリソ	ク	ビ	ソ	2
55		SM-8060612-TP	SCREW M6 L=6	ト	メ	ネジ	M6 L=6		4		

NOTE (注記)

#01...FOR AMS-210EHS, ESS
#02...FOR AMS-210EHL, ESL

AMS-210EHS, ESS用
AMS-210EHL, ESL用

16. PNEUMATIC COMPONENTS (FOR AMS-210EHL,ESL)

エア一関係 (AMS-210EHL, ESL)

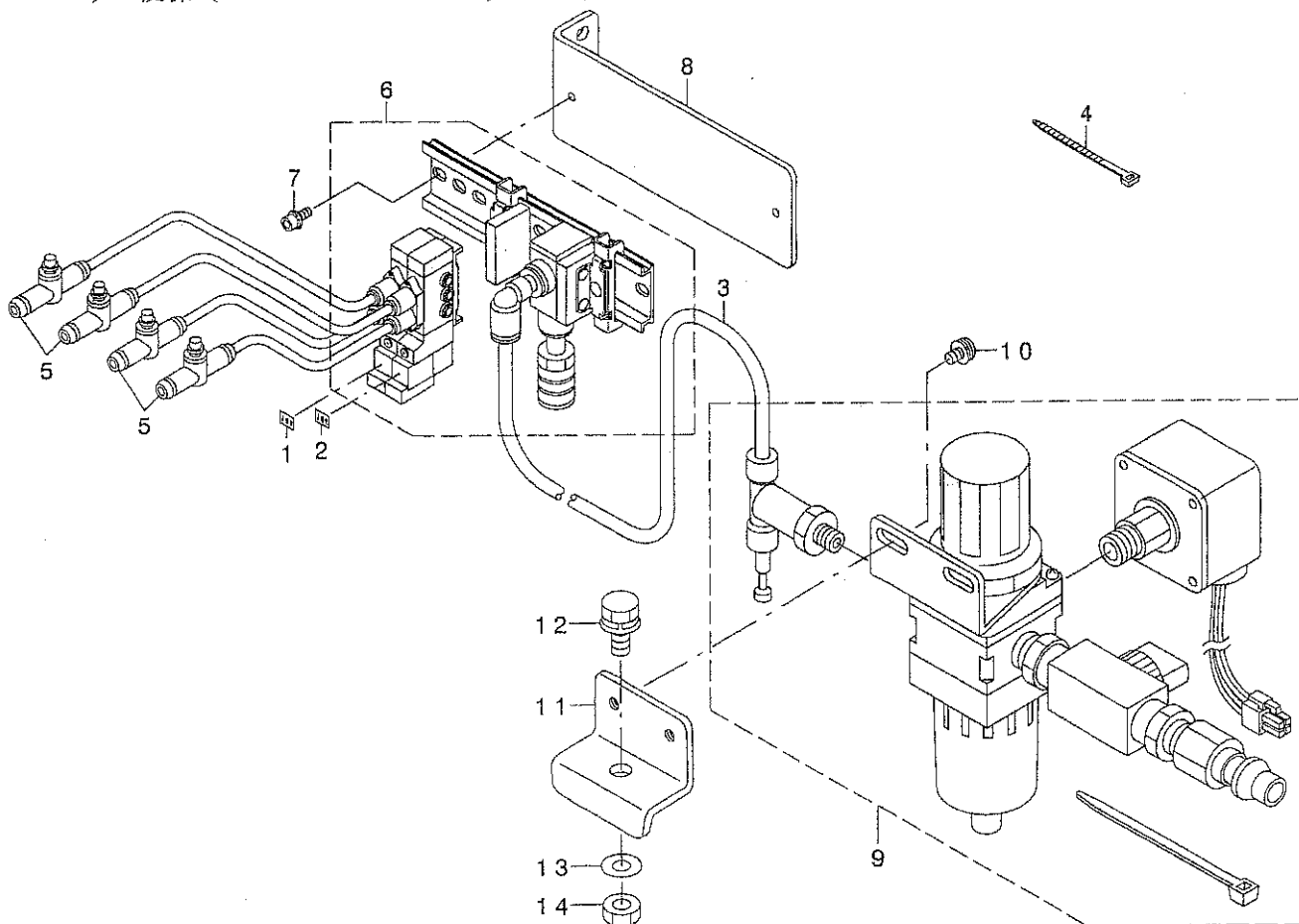

REF. NO	NOTE	PART NO.	DESCRIPTION	ト ッ メ イ	Qty
1		E2691-453-000	CONNECTOR MAKER J91	コネクタマ-カ J91	1
2		E2692-453-000	CONNECTOR MAKER J92	コネクタマ-カ J92	1
3		BT-0600401-EB	TUBE	チューブ	0.5
4		EA-9500B01-00	CABLE BAND	ソクセンバンド	1
5		PC-0124060-00	SPEED CONTROLLER	スピードコントローラ	4
6		142-04655	SOLENOID VALVE ASM.	デソソバソクミ	1
7		SL-6041092-TN	SCREW	サカネツクアナボルト	2
8		400-30950	SOLENOID_VALVE_FITTING_BASE	デソソバソクミケイタ	1
9		400-30951	FILTER_REGULATOR_ASM.	フィルタレキレクタクミ	1
10		SL-4051091-SC	SCREW M5X0.8 L=10	ナハコネソセムス M5X0.8 L=10	2
11		400-23662	FILTER INSTALLING PLATE	フィルタソクミケイタ	1
12		SL-9082093-SE	SCREW	サカネツクアナボルト	1
13		WP-0871602-SE	WASHER 8.7X18X1.6	ヒラサカネ 8.7X18X1.6	1
14		NM-6080721-SE	NUT M8	ロツカクナツト M8	1

17. THREAD STAND COMPONENTS

系立て装置関係

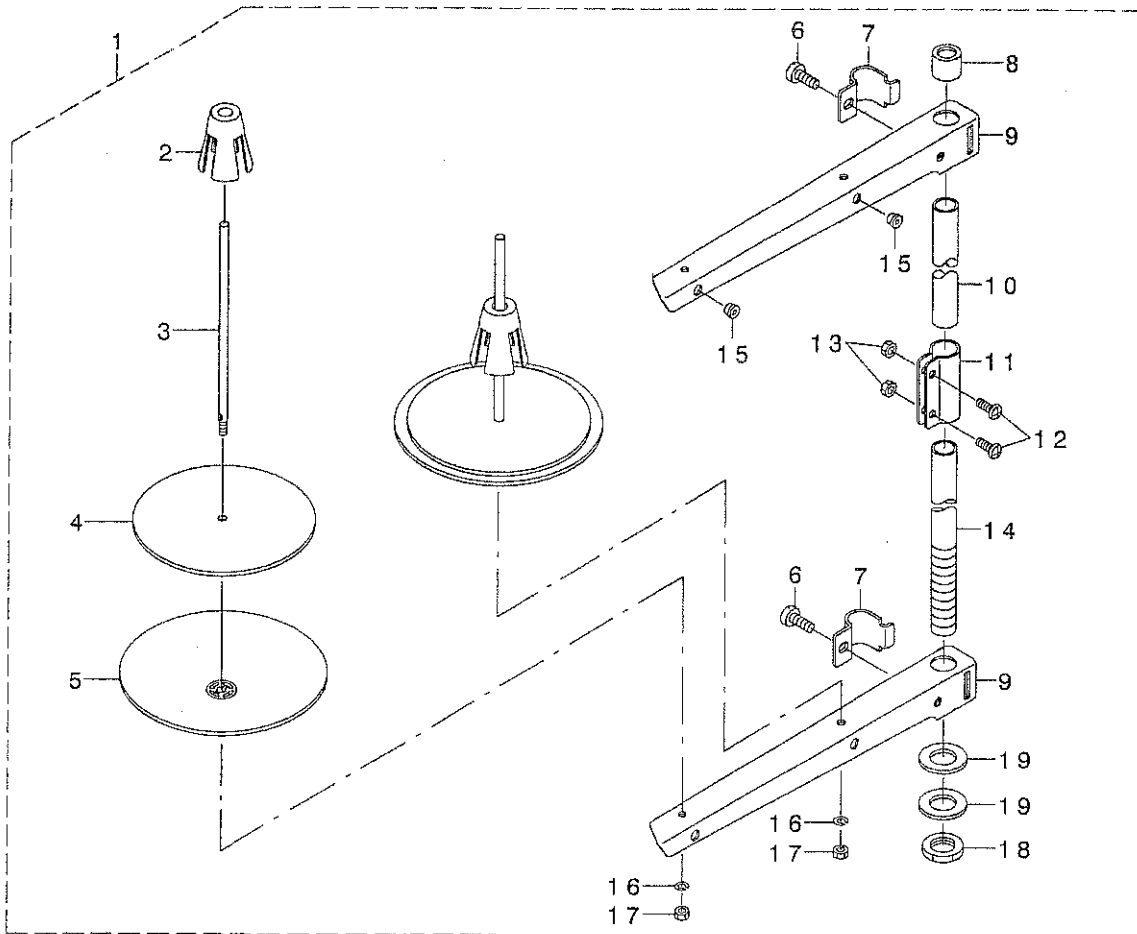

REF. NO	NOTE	PART NO.	DESCRIPTION	ヒラサカネ	Qty
1		229-30358	THREAD STAND ASM.	イトタテソウチ(クミ)	1
2		229-31109	SPOOL RETAINER	イトマキフレトメ	(2)
3		229-31000	SPOOL PIN	イトマキウケホウ	(2)
4		229-30903	SPOOL REST CUSHION	イトマキウケサ ラクツシヨソ	(2)
5		229-30804	SPOOL REST	イトマキウケサ ラ	(2)
6		SM-6061610-SC	SCREW M6 L=16	ヒラコネジ M6 L=16	(2)
7		229-30705	THREAD GUIDE ARM JOINT	イトタテホ ウツメカナク	(2)
8		229-31406	SPOOL REST ROD RUBBER CAP	イトタテホ ウホコ コム	(1)
9		229-30507	SPOOL REST ARM	イトタテウテ	(2)
10		229-30408	SPOOL REST ROD, UPPER	イトタテホ ウ(ウエ)	(1)
11		229-31307	SPOOL REST ROD JOINT	イトタテホ ウツキテ	(1)
12		SM-4051405-SE	SCREW M5 L=14	ナハ コネジ M5 L=14	(2)
13		NM-6050001-SE	NUT M5	ロツカクナツト M5	(2)
14		229-30309	SPOOL REST ROD, LOWER	イトタテホ ウ(ウタ)	(1)
15		229-31208	THREAD GUIDE	イトミチ	(2)
16		WS-0510002-KN	SPRING WASHER	ハネサカネ 5.1X9.2X1.3	(2)
17		NM-6050001-SE	NUT M5	ロツカクナツト M5	(2)
18		NM-6160511-SE	NUT M16X1.5	ロツカクナツト M16X1.5 1シュ	(1)
19		WP-1702600-S0	WASHER 17X30X2.6	ヒラサカネ 17X30X2.6	(2)

18. OPERATION PANEL COMPONENTS

操作パネル関係

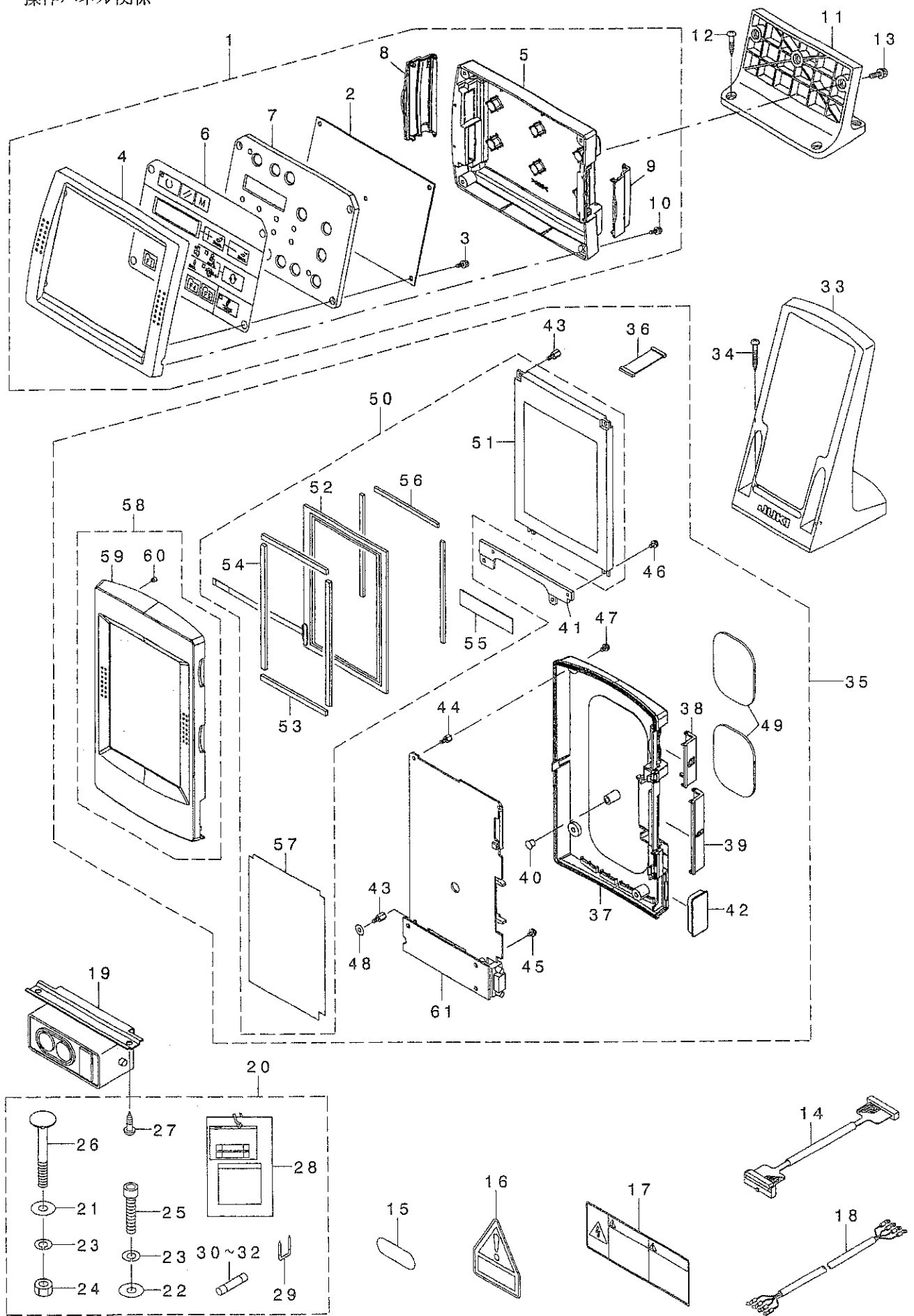

REF. NO	NOTE	PART NO.	DESCRIPTION	品名	Qty
1		400-32704	EASY PANEL CP-20	カンイハ ^ネ CP-20	1
2		400-31471	PANEL PCB A ASM.	ハ ^ネ キハ ^ネ ヲタクミ	(1)
3		SL-4031081-SC	SCREW M3 X 10	ナハ ^ネ セムス M3 L=10	(4)
4		400-05692	OPERATION BOX FRONT CAS	ソウサホ ^ネ ヲクスマエケース	(1)
5		400-30694	REAR_CASE	リヤケース	(1)
6		400-32714	PANEL SHEET	ハ ^ネ ネルシート	(1)
7		400-30695	HOLDER_PLATE	ホルダ ^ネ - プレート	(1)
8		400-30696	CONNECTOR_COVER	コネクタ ^ネ カハ ^ネ -	(1)
9		400-30697	SM_COVER	SMカハ ^ネ -	(1)
10		SL-4031081-SC	SCREW M3 X 10	ナハ ^ネ セムス M3 L=10	(4)
11		400-05697	PANEL STAND	ハ ^ネ ネルスタンド	1
12		SK-3382001-SE	SCREW D=3.8 L=20	マルモクネツ ^ネ D=3.8 L=20	4
13		SL-4041691-SC	SCREW M4 L=16	ナハ ^ネ コネツ ^ネ セムス M4X0.7 L=16	3
14		400-30983	PANEL CABLE ASSY	ハ ^ネ ネルケーブル	1
15		BME-03200000	VOLTAGE INDICATION SEAL	デ ^ネ ソアツヒヨウシ ^ネ シール 3ソウ200V	1
16		CM-3004006-01	VOLTAGE CAUTION LABEL	アンゼ ^ネ シチュウイ ^ネ シール	1
17		CM-3001004-01	LABEL 3 (LARGE)	デ ^ネ ソウキキケツラハ ^ネ ル3 (タ ^ネ イ)	1
18		M9017-580-0A0	POWER CABLE ASM.	デ ^ネ ソウキ ^ネ ソウケ ^ネ ア ^ネ ルクミ	1
19		HA-0042500-00	SWITCH	スイッチ	1
20		400-31502	OPTION B ASSY	オプ ^ネ シヨウBクミ	1
21		WP-0852086-SC	WASHER M8	ヒラサ ^ネ カ ^ネ	(2)
22		WP-0841601-SC	WASHER 8.4X17.4X1.6	ヒラサ ^ネ カ ^ネ ミカ ^ネ キマル M8	(1)
23		WS-0820002-KR	SPRING WASHER, M8	ハ ^ネ ネサ ^ネ カ ^ネ 8.2X15.4X2	(3)
24		NM-6080002-SC	NUT M8	ロツカクナツト M8 2ツユ	(2)
25		SM-6084002-TN	SCREW M8 L=40	ロツカクア ^ネ ナ ^ネ ルト M8 L=40	(1)
26		MTS-HJ100003	BOLT	モー ^ネ タ ^ネ トリツケ ^ネ ルト	(2)
27		SK-3512001-SE	WOOD SCREW D=5.1 L=20	マルモクネツ ^ネ D=5.1 L=20	(2)
28		M3004-511-00A	VOLTAGE INDICATION CARD, A	デ ^ネ ソアツヒヨウシ ^ネ ア ^ネ A	(1)
29		MA-0115320-00	STAPLE	ステツツ ^ネ ル	(3)
30		HF-0013031-5S	FUSE 3.15A 250V REF. NO.112	ヒューズ (3.15A)	(1)
31		HF-0030002-00	FUSE 2A (220/240V)	ソクダ ^ネ シ ^ネ ヒューズ	(1)
32		HF-0013050-PO	FUSE 5A	ヒューズ 5A	(1)
33		400-35024	OPERATION_BOX_FIXED_PLATE_(B) ASM.	ウサハ ^ネ コトリツケイタ(B)クミ	1
34		SK-3413201-SE	WOOD SCREW D=4.1 L=32	マルモクネツ ^ネ D=4.1 L=32	2
35		400-30923	PANEL TYPE E ASSY	ハ ^ネ ネルEクミ	1
36		400-00146	LCD_CABLE_ASS'Y	LCDセツツ ^ネ ケセンクミ	(1)
37		400-30765	REAR_CASE	リヤケース	(1)
38		400-30767	SM_COVER	SMカハ ^ネ -	(1)
39		400-30766	CONNECTOR_COVER	コネクタ ^ネ カハ ^ネ -	(1)
40		TA-0550604-RO	RUBBER PLUG	トメセン	(1)
41		400-30926	LCD HOLDER BOARD	LCDササエイタ	(1)
42		400-05848	D-SUB 9P COVER	D-SUB 9P カハ ^ネ -	(1)
43		HX-0035400-ON	SPACER	スハ ^ネ -サ	(5)
44		HX-0035400-OS	SPACER	スハ ^ネ -サ	(3)
45		SL-4030691-SC	SCREW M3X6	ナハ ^ネ コネツ ^ネ セムス M3X0.5 L=6	(1)
46		SL-4030691-SC	SCREW M3X6	ナハ ^ネ コネツ ^ネ セムス M3X0.5 L=6	(2)
47		SL-4030681-SC	SCREW M3 L=6	サ ^ネ カ ^ネ ネツキ ナハ ^ネ コネツ ^ネ M3 L=6	(4)
48		WP-0370316-SD	WASHER 3.7X8X0.3	ヒラサ ^ネ カ ^ネ 3.7X8X0.3	(2)
49		400-33316	OPERATION_PANEL_MAGNET_A	ソウサハ ^ネ ネルコテイヨウシ ^ネ シ ^ネ ヲク	(2)
50		400-34259	LCD ASSY	LCDクミ	(1)
51		A3950-010-0A0	LCD	エキツヨウデ ^ネ イスア ^ネ レイ	(1)
52		A3906-010-000	TOUCH PANEL	タッチハ ^ネ ネル	(1)
53		400-00134	TTP_H_FELT	フェルト ^ネ ヲウケ	(2)
54		400-00135	TTP_V_FELT	フェルトサユウ	(2)
55		400-00136	KEY SHEET	コテイキ ^ネ シート	(1)
56		400-00138	BOTH SIDES TAPE	リヨウメンテープ	(3)
57		400-00140	ISOLATION SHEET	ゼ ^ネ ツエンシート	(1)
58		400-34262	IP-400 FRONT_CASE_ASSY	IP-400フロントケースクミ	(1)
59		400-30764	FRONT_CASE	フロントケース	(1)
60		400-00133	INSERT_NUT	インサートナツト	(5)
61		400-31011	PANEL PCB A ASSY	ハ ^ネ ネルキハ ^ネ ヲタクミ	(1)

19. CONTROL BOX COMPONENTS

電装ボックス関係

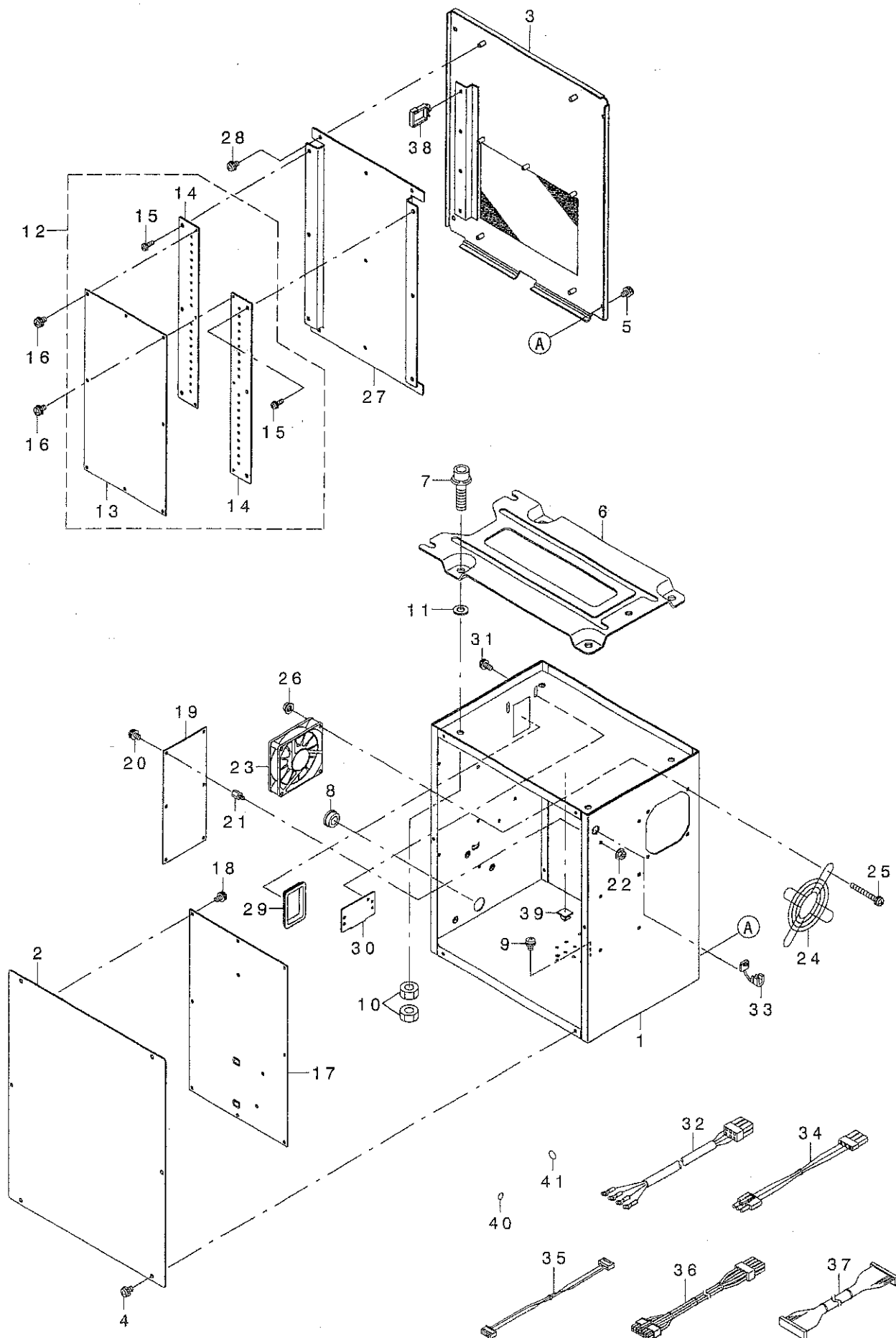

REF. NO	NOTE	PART NO.	DESCRIPTION	品名	Qty
1		400-03451	CONTROL BOX	デ'ソウホ' ックス	1
2		400-03452	CONTROL BOX FRONT COVER	デ'ソウホ' ックスマエカハ' -	1
3		400-03453	CONTROL BOX REAR COVER	デ'ソウホ' ックスウシロカハ' -	1
4		SL-4040891-SC	SCREW M4 L=8	サ'カ' ネツキ ナハ' コネツ' M4 L=8	6
5		SL-4040891-SC	SCREW M4 L=8	サ'カ' ネツキ ナハ' コネツ' M4 L=8	4
6		M3801-476-000	TRANSMISSION BOX FITTING PLATE	デ'ソウホ' ックストリツケイタ	1
7		SL-6083092-TN	SCREW	サ'カ' ネツキロツカクアナホ' ルト	4
8		HX-0018800-0D	BUSH	フ' ッシユ	1
9		SL-4040891-SC	SCREW M4 L=8	サ'カ' ネツキ ナハ' コネツ' M4 L=8	2
10		NM-6080001-SC	NUT M8X1.25	ロツカクナツ M8 1シユ	8
11		M4206-461-000	WASHER	コ' ムツキサ' カ' ネ'	4
12		400-05648	MAIN PCB ASS'Y	MAINキハ' ソクミ	1
13		400-05641	MAIN PCB	MAINキハ' ソ	(1)
14		400-05705	MAIN PCB HEAT SINK	MAINホウネツイタ	(2)
15		SL-4031081-SF	SCREW M3 L=10	ナハ' コネツ' セムス M3 L=10	(6)
16		SL-4040881-SC	SCREW M4 L=8	サ'カ' ネツキ ナハ' コネツ' M4 L=8	6
17		400-00029	SDC PCB A ASS'Y	SDCキハ' ソクミ	1
18		SL-4040881-SC	SCREW M4 L=8	サ'カ' ネツキ ナハ' コネツ' M4 L=8	10
19		400-00056	FLT-T PCB A ASS'Y	FLT-Tキハ' ソクミ	1
20		SL-4040881-SC	SCREW M4 L=8	サ'カ' ネツキ ナハ' コネツ' M4 L=8	6
21		HX-0033900-00	STUD	キハ' ソハ' -ツ	6
22		NM-3040520-SC	NUT M4	フランツ' ツキナツ M4	6
23		400-05401	FAN MOTOR ASS'Y	ファンモ-タクミ	1
24		HM-0004800-10	FINGER GUARD	フィンガ' -カ' -ト'	1
25		SL-4043591-SC	SCREW	サ'カ' ネツキナハ' コネツ'	4
26		NM-3040520-SC	NUT M4	フランツ' ツキナツ M4	4
27		400-05706	MAIN PCB HOLDER PLATE	MAINキハ' ソトメイタ	1
28		SL-4040881-SC	SCREW M4 L=8	サ'カ' ネツキ ナハ' コネツ' M4 L=8	5
29		HX-0040700-00	BUSH	フ' ッシユ	1
30		178-45009	CORD FITTING PLATE	コ-ト' トメイタ	1
31		SL-4041091-SC	SCREW M4 L=10	ナハ' コネツ' セムス M4X0.7 L=10	2
32		400-05391	POWER CORD 3P ASS'Y	デ' ソケ' ソコ-ト' 3Pクミ	1
33		HX-0041000-0A	STRAIN RELIEF BUSHING	ストレーンリリ-フ' ッシソク'	1
34		400-05393	FLT-SDC CORD P ASS'Y	FLT-SDCコ-ト' Pクミ	1
35		400-05394	FLT-SDC CORD S ASS'Y	FLT-SDCコ-ト' Sクミ	1
36		400-05726	SDC-MAIN CORD P ASS'Y	SDC-MAINコ-ト' Pクミ	1
37		400-05727	SDC-MAIN CORD S ASS'Y	SDC-MAINコ-ト' Sクミ	1
38		HX-0051100-00	WIRE SADDLE	ワイヤサト' ル	3
39		E9607-603-000	STICKER (SMALL)	ステツカ' (ソヨ-)	1
40		E9567-319-000	EARTH MARK	ア-ス マ-ク	1
41		400-03458	MASK SEAL	マスクソ-ル	10

20. WIRING DIAGRAM

電装配線図

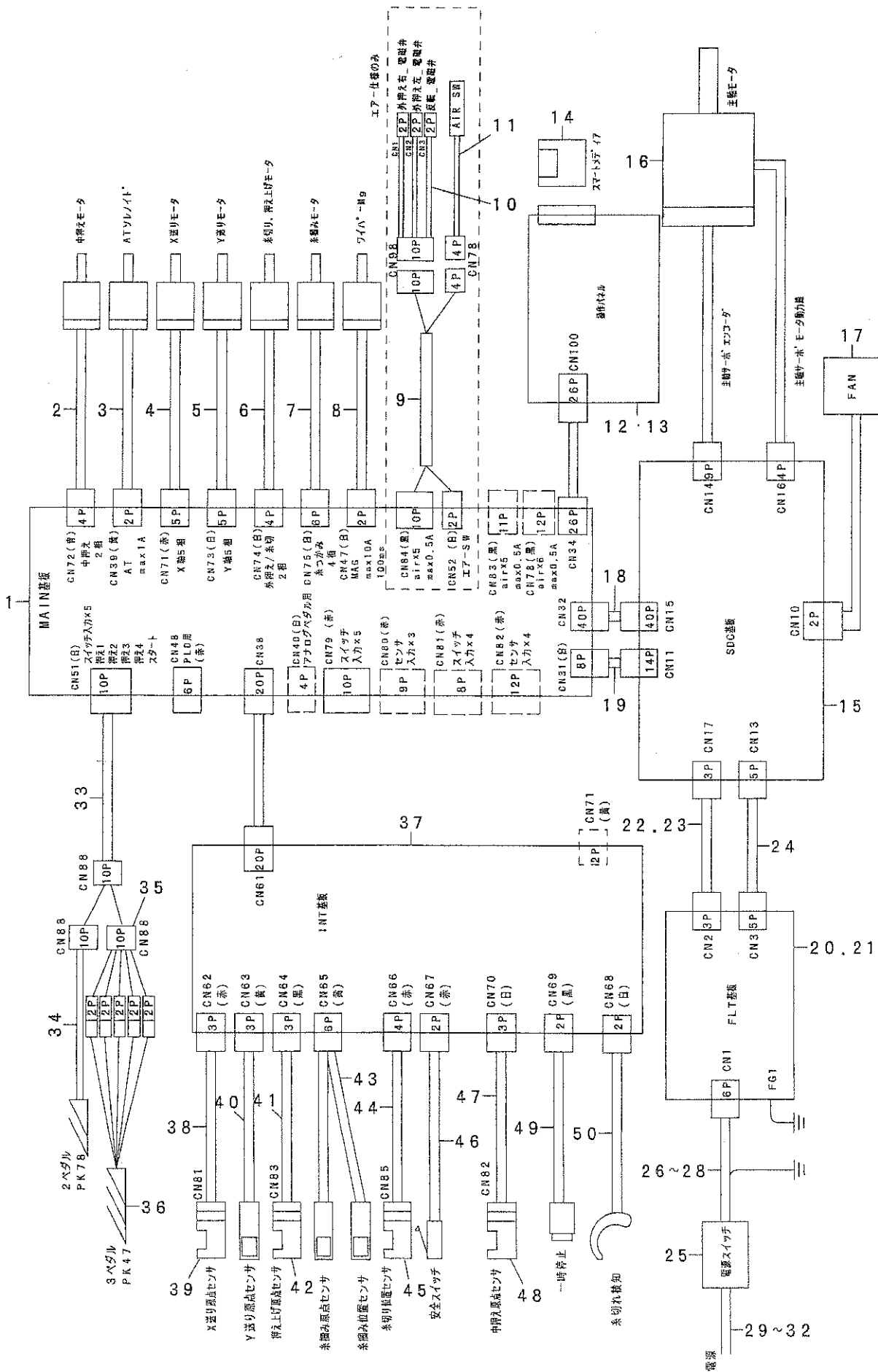

REF. NO	NOTE	PART NO.	DESCRIPTION	品名	Qty
1		400-31449	MAIN PCB ASSY	MAIN PCB ASSY	1
2		400-29628	INSIDE PRESSURE MOTOR	ナカオサエモータ	1
3		400-32539	AT SOLENOID	ATソレノイド	1
4		400-29626	X FEED MOTOR	Xオクリモータ	1
5		400-29627	Y FEED MOTOR	Yオクリモータ	1
6		400-29629	PRESSURE FOOT MOTOR	ソトオサエモータ	1
7		400-29630	THREAD HOLD MOTOR	イトツカミモータ	1
8		400-30778	WIPER ASM.	ワイパークミ	1
9	#01	400-33965	AIR RELAY CABLE ASM.	エアチュウケイケーブルルクミ	1
10	#01	400-33964	VALVE RELAY CORD ASM.	デソツバソチュウケイコードクミ	1
11	#01	400-30951	FILTER_REGULATOR ASM.	フィルタレギエレータクミ	1
12		400-30923	PANEL TYPE_E ASSY	パネルネレクミ	1
13		400-32704	EASY PANEL CP-20	カンイパネレ CP-20	1
14		400-31006	SM_CARD_SET	スマートメディアセット	1
15		400-00029	SDC PCB A ASS'Y	SDC キハソアクミ	1
16		400-03470	AC SERVO MOTOR	AC サーボモータ	1
17		400-05401	FAN MOTOR ASS'Y	ファンモータクミ	1
18		400-05727	SDC-MAIN CORD S ASSY	SDCメインコードSクミ	1
19		400-05726	SDC-MAIN CORD P ASSY	SDCメインコードPクミ	1
20	#04	400-00056	FLT-T PCB A ASS'Y	FLT-T キハソアクミ	1
21	#06	400-00046	FLT-S PCB A ASS'Y	FLT-S キハソアクミ	1
22		400-05393	FLT-SDC CORD P ASS'Y	FLT-SDC コードPクミ	1
23	#02	400-12038	REACTOR CORD ASSY	リアクタコードクミ	1
24		400-05394	FLT-SDC CORD S ASS'Y	FLT-SDC コードSクミ	1
25		HA-0042500-00	SWITCH	スイッチ	1
26	#04	400-05391	POWER CORD 3P ASSY	デソツウデソツコード3Pクミ	1
27	#02	400-05392	POWER CORD 1P ASS'Y	デソツウデソツコード1Pクミ	1
28	#03	400-05388	POWER CORD 1P220V ASSY	キハソコード1P220Vクミ	1
29	#07	M9035-580-0A0	POWER SOURCE CORD ASM.	100Vヨウデソツコードクミ	1
30	#08	M9017-580-0A0	POWER CABLE ASM.	デソツケーブルルクミ	1
31	#05	400-05390	JE POWER CABLE ASM.	JE デソツケーブルルクミ	1
32	#03	M9024-580-0A0	POWER CABLE ASM., 100V	デソツケーブル100Vヨウクミ	1
33		400-31465	SW RELAY CORD ASM.	SWチュウケイコードクミ	1
34		400-33831	PK78 PEDAL SWITCH ASM.	PK78 ハダスイッチクミ	1
35		400-33875	PK47 RELAY CABLE ASM.	PK47チュウケイケーブルルクミ	1
36		GPX-470010AB	3-PEDAL ASM.	3レソバダルクミ	1
37		400-32512	INT_PCB ASM.	INTキハソクミ	1
38		400-32506	X_SENSOR_CABLE_ASM.	Xセンサケーブルルクミ	1
39		HD-0005700-0A	PHOTO SENSOR	フォトセンサ	1
40		400-32505	Y_SENSOR_ASM.	ワイセンサクミ	1
41		400-32507	PF_SENSOR_CABLE_ASM.	オサエアゲセンサケーブルルクミ	1
42		HD-0005700-0A	PHOTO SENSOR	フォトセンサ	1
43		400-32508	TH_SENSOR_ASM.	イトツカミセンサクミ	1
44		400-32509	TT_SENSOR_CABLE_ASM.	イトキリセンサケーブルルクミ	1
45		HD-0022300-00	PHOTO SENSOR	フォトインタラプタ	1
46		400-29633	SAFETY SW CORD ASM.	アンセソスイッチコードクミ	1
47		400-32510	IP_SENSOR_CABLE_ASM.	ナカオサエカハセンサケーブルルクミ	1
48		HD-0005700-0A	PHOTO SENSOR	フォトセンサ	1
49		400-29632	STOP SW ASM.	イチソテイソスイッチクミ	1
50		400-32511	THB_SENSOR_CABLE_ASM.	イトキレセンサケーブルルクミ	1

NOTE (注記)	#01... FOR AMS-210EHL, ESL	AMS-210EHL, ESL用
	#02... FOR JE	JE用
	#03... FOR GENERAL EXPORT	一般輸出用
	#04... FOR 3-PHASE/1-PHASE	3相/単相用
	#05... FOR 1-PHASE(JE)	単相用(JE)
	#06... FOR 1-PHASE	単相用
	#07... FOR 1-PHASE(100V)	単相用(100V)
	#08... FOR 3-PHASE(200~220V)	3相用(200~220V)

21. PEDAL COMPONENTS

ペダル関係

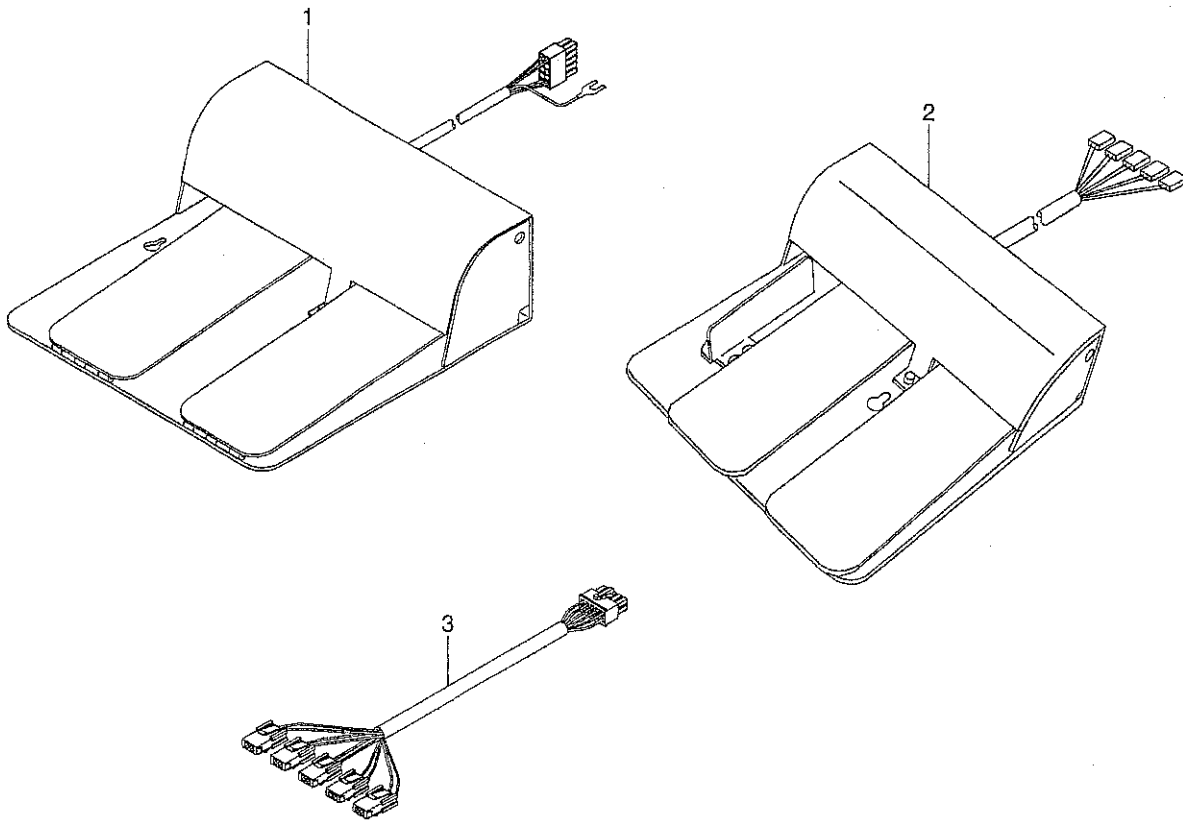

REF. NO	NOTE	PART NO.	DESCRIPTION	とよメイ	Qty
1	#01	400-33831	PK78 PEDAL SWITCH ASM.	PK78 ｻﾞﾀﾞﾙｽｲｯﾁｸﾞﾐ	1
2	#02	GPK-470010AB	3-PEDAL ASM.	3ﾚﾝﾞﾞﾀﾞﾙｸﾞﾐ	1
3	#02	400-33875	PK47 RELAY CABLE ASM.	PK47ﾁｭｳｸﾞｲｸﾞｰﾌﾞﾙｸﾞﾐ	1
	NOTE (注記)		#01...FOR AMS-210EHS,ESS	AMS-210EHS,ESS用	
			#02...FOR AMS-210EHL,ESL	AMS-210EHL,ESL用	

22. ACCESSORIE PART COMPONENTS

付属品関係

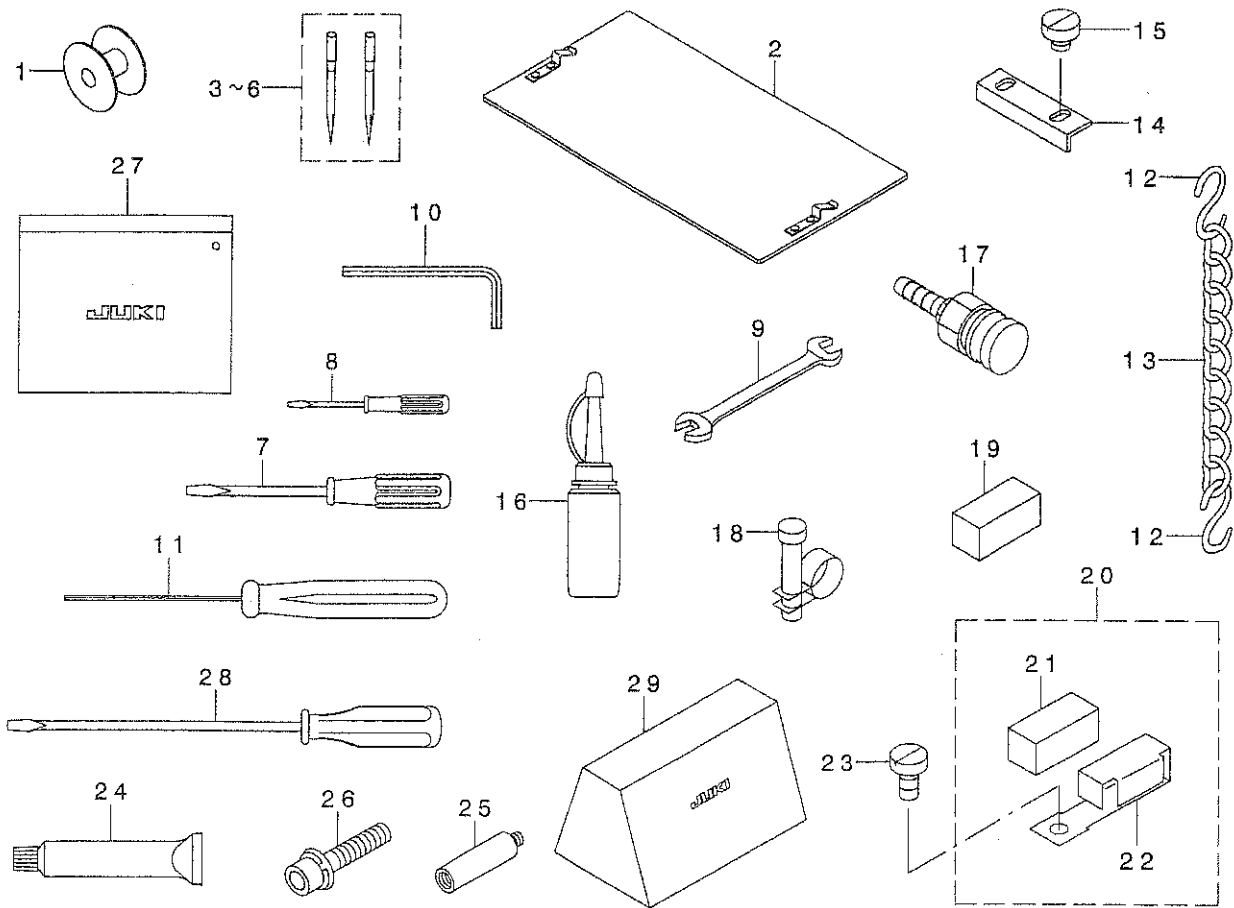

REF. NO	NOTE	PART NO.	DESCRIPTION	ヒラネイ	Qty
1		B1806-210-D00	BOBBIN	ホビン	1
2	#01	B2557-210-DA0	PLASTIC BLANK PLATE ASM.	プラスチック空白プレート ラック組み	2
3☆	#03	MDP-500B1402	NEEDLE DPX5#14-2	DPX5#14-2	1
4☆	#04	MDP-170B1802	NEEDLE DPZ17#18-2	DPX17#18-2	1
5☆	#05	MC-2005010-02	NEEDLE 134 #100-2	134 #100-2	1
6☆	#06	MC-3720011-02	NEEDLE SY3355 #110-2	SY3355 #110-2	1
7		229-33105	SCREW DRIVER, MIDDLE	ドライバー (中)	1
8		229-33204	SCREW DRIVER, SMALL	ドライバー (小)	1
9		B9113-012-000	WRENCH (9X10)	リョウゲチスナ (9x10)	1
10		B9140-372-000	HEXAGONAL WRENCH, SMALL	ロツカク* - スナ (小)	1
11		400-32763	HEXAGONAL DRIVER (1.5)	ロツカク* ドライバ (1.5)	1
12	#01	B8133-019-000	S SHAPED HOOK	Sカ* タカク	2
13	#01	B8103-980-000	CHAIN	クサリ	1
14	#01	B2592-210-000	PLASTIC PLATE STOPPER	プラスチックプレートストッパ	2
15	#01	SM-6040450-TP	SCREW M4 L=4	ヒラネツ* M4 L=4	1
16		B9121-220-0A0	OILER (CONTAINING NO. 2 OIL)	アアラサシ NO.2オイル	1
17	#02	PJ-3095200-01	SOCKET	ハイカ* ソケット	1
18	#02	PB-0000100-00	HOSE BAND	ホースバンド	1
19		B1131-528-000	FELT	イトアソナイ イトオサエ	1
20		101-02259	THREAD GUIDE ASM. F	イトアソナイ F 組み	1
21		B1131-528-000	FELT	イトアソナイ イトオサエ	(1)
22		101-02200	THREAD GUIDE F	イトアソナイ F	(1)
23		SM-6040860-TP	SCREW M4 L=8	ヒラネツ* M4 L=8	1
24		400-13640	JUKI GREASE B. TUBE	ジューキグリースB	1
25		400-36110	GREASE JOINT B	グリースジョイントB	1
26		SL-6084092-TN	BOLT	サカ* スリキロツカクアチホ* ねト	1
27		229-32800	ACCESSORIE BAG	アクセサリーバッグ	1
28		229-33006	SCREW DRIVER, LARGE	ドライバー (大)	1
29		400-27770	VINYL COVER	トウフビニールカバー	1

NOTE (注記)

#01... FOR AMS-210EHS, ESS
 #02... FOR AMS-210EHL, ESL
 #03... TYPE S (EXCEPT JE)
 #04... TYPE H (EXCEPT JE)
 #05... TYPE S (FOR JE)
 #06... TYPE H (FOR JE)

AMS-210EHS, ESS用
 AMS-210EHL, ESL用
 S仕様 (JEを除く)
 H仕様 (JEを除く)
 S仕様 (JE用)
 H仕様 (JE用)

23. OPTIONAL PART COMPONENTS (1)

オプション関係 (1)

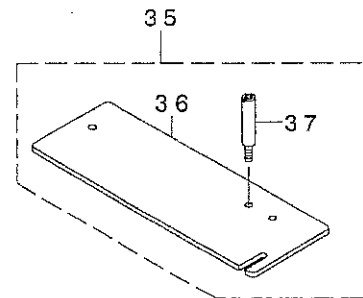
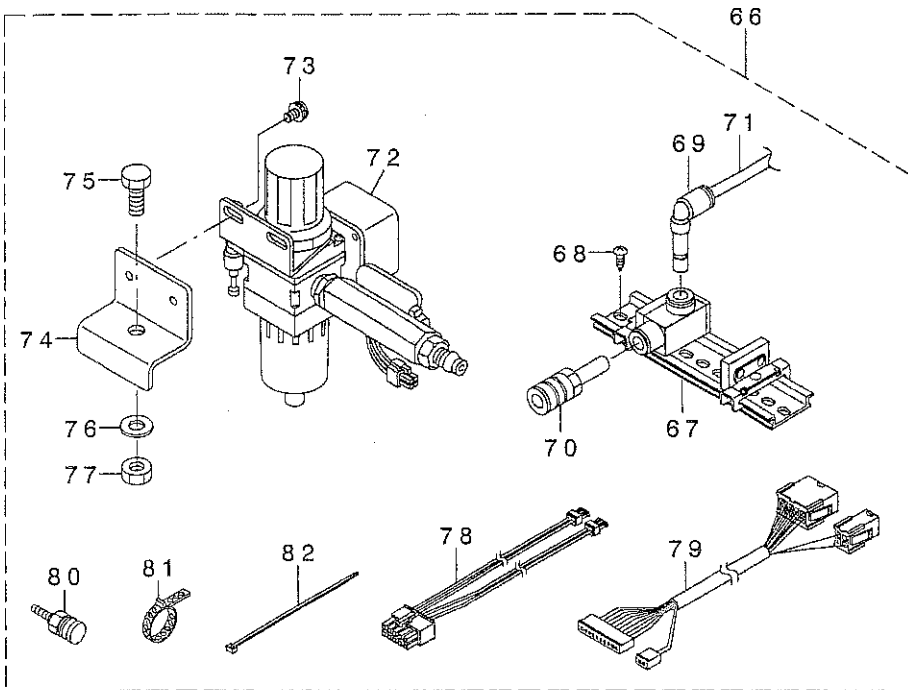
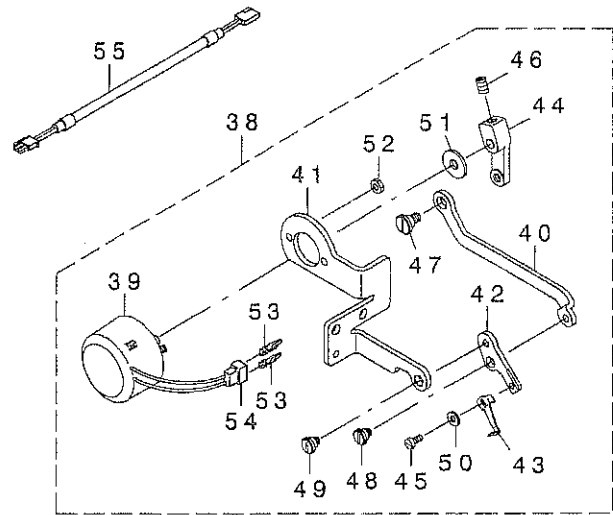
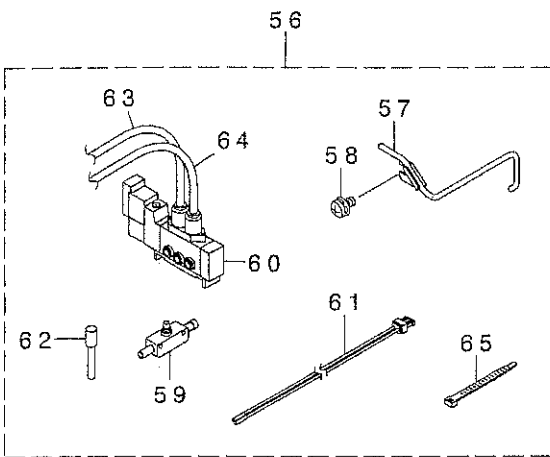
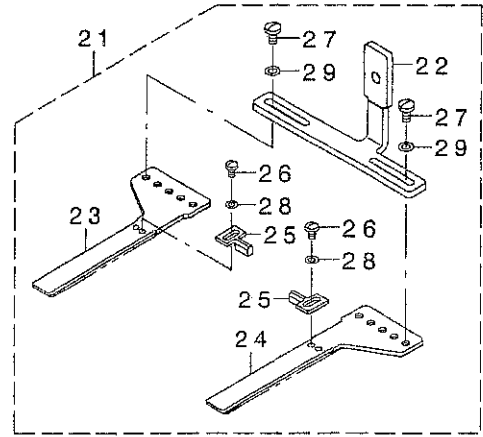
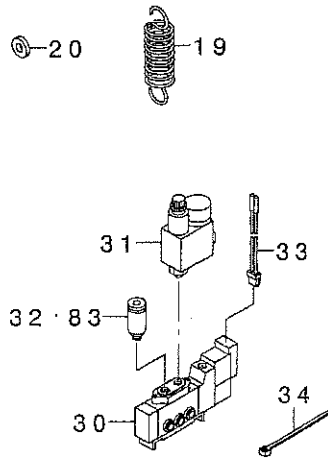
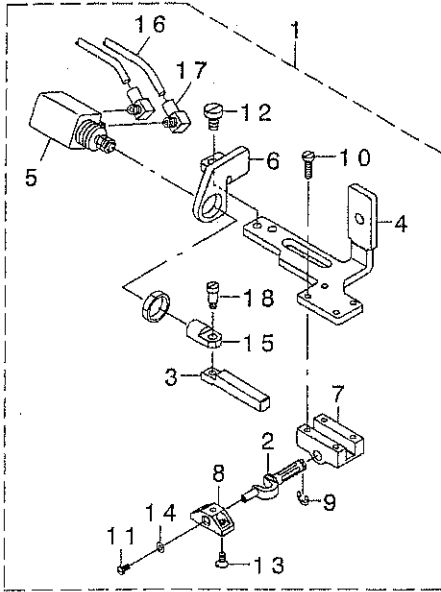

REF. NO	NOTE	PART NO.	DESCRIPTION	ヒョウメイ	Qty
1		GFU-010030A0	SLIDE PLATE ASM.	ハンデンヨウナカオサエス ^ハ リイタタミ	1
2		GFU-01001000	TURN AROUND CRANK SHAFT	ハンデンクランクシャフト	(1)
3		GFU-01002000	INVERTING LAC	ハンデンヨウツク	(1)
4		GFU-01003000	INNER PRESSER SLIDE PLATE	ハンデンヨウナカオサエス ^ハ リイタ	(1)
5		PA-1600801-A0	AIR CYLINDER	エアシリンダ ^ハ	(1)
6		GFU-01006000	TURN CYLINDER BRACKET	ハンデンシリンダ ^ハ フラケット	(1)
7		B4303-210-000	TURN AROUND CRANK BEARING	ハンデン クランク シャフト	(1)
8		B4314-210-000	INTERMEDIATE PRESSER BASE	ハンデンヨウナカオサエ トリツクダ ^ハ イ	(1)
9		RE-0400000-K0	E-RING 4	E ^ハ ガ ^ハ トメツク 4	(1)
10		SS-6081210-SP	SCREW 1/8-44 L=12	ヒラネツク 1/8-44 L=12	(4)
11		SS-7060610-SP	SCREW 3/32-56 L=5.5	マルヒラネツク 3/32-56 L=5.5	(1)
12		SS-6120940-SP	SCREW 3/16-28 L=9	ヒラネツク 3/16-28 L=9	(2)
13		SS-1090750-SP	SCREW 9/64-40 L=7	ウタメストリツクネツク	(2)
14		WP-0250516-SD	WASHER 2.5X6X0.5	ヒラサ ^ハ ガ ^ハ ネ 2.5X6X0.5	(1)
15		B4306-220-000	KNUCKLE	ハンデンシリンダ ^ハ ナックル	(1)
16		BT-0400251-EB	URETHANE HOSE, BLACK	ウレタンホース クロ	(1.3)
17		PJ-0460525-03	HOSE ELBOW	ホース エルボ ^ハ	(2)
18		SD-0460703-TP	HINGE SCREW D=4.6 H=7	ダ ^ハ ツク ^ハ D=4.6 H=7	(1)
19	#01	GFU-01007000	SPRING	ハンデンヨウナカオサエ ^ハ ネ	1
20		WP-0502616-SD	WASHER	ヒラサ ^ハ ガ ^ハ ネ	1
21		GFU-010040A0	OUTER PRESSER SLIDE PLATE ASM.	ハンデンヨウナカオサエス ^ハ リイタタミ	1
22		GFU-01004000	OUTER PRESSER SLIDE PLATE	ハンデンヨウナカオサエス ^ハ リイタ	(1)
23		D2551-21X-X00	WALKING FOOT (A)	ソトオサエアツク A	(1)
24		D2552-21X-X00	WALKING FOOT (B)	ソトオサエアツク B	(1)
25		D2554-21X-X00	COMPENSATING FOOT	ガ ^ハ イ ^ハ オサエ	(2)
26		SS-5090610-SP	SCREW 9/64-40 L=6	トラスネツク 9/64-40 L=6	(2)
27		SS-7110840-SP	SCREW 11/64-40 L=7.8	マルヒラネツク 11/64-40 L=7.8	(4)
28		WP-0371026-SD	WASHER 3.7X7X1	ヒラサ ^ハ ガ ^ハ ネ 3.7X7X1	(2)
29		WP-0480856-SP	WASHER 4.8X8.4X0.8	ヒラサ ^ハ ガ ^ハ ネ 4.8X8.4X0.8	(4)
30		PV-1502091-00	SOLENOID VALVE	デ ^ハ ツク ^ハ バ ^ハ ッ	1
31	#02	PF-0205030-A0	REGULATOR	クイック プレ ^ハ ヲキ ^ハ レキ ^ハ エレ ^ハ タ	1
32	#01	PJ-3010405-05	HALF UNION	ハーフユニオン	2
33		400-35324	SOLENOID VALVE CONNECTER ASM	デ ^ハ ツク ^ハ バ ^ハ ッコネクタタミ	1
34		EA-9500801-00	CABLE BAND	ソクセンバ ^ハ ット ^ハ	3
35		400-36526	AMS-210E(MU12)SET	AMS-210E(MU12)タイコウバ ^ハ ヒンセ	1
36		400-36524	HOLDER PLATE	フユウツク ^ハ ソ ^ハ イ ^ハ コテイイタ	(1)
37		400-36525	PIPE HOLDER STUD	フユウツク ^ハ ソ ^ハ イ ^ハ コテイイタスタット ^ハ	(1)
38		400-35867	WIPER ASM.	ワイパ ^ハ -クミ	1
39		B2101-220-000	WIPER SOLENOID	ワイパ ^ハ - マガ ^ハ ネット	(1)
40		400-36229	WIPER CONNECTING PLATE	ワイパ ^ハ -レンケツイタ	(1)
41		400-35866	WIPER BASE	ワイパ ^ハ - マガ ^ハ ネットトリツクイタ	(1)
42		400-36230	WIPER INSTALLING PLATE	ワイパ ^ハ タ ^ハ イ	(1)
43		B2107-210-000	WIPER	ワイパ ^ハ	(1)
44		400-36302	WIPER ARM	ワイパ ^ハ -ウデ	(1)
45		SM-6750600-TP	SCREW M3.5 L=6	ヒラネツク M3.5 L=6	(1)
46		SM-8050812-TP	SCREW M5X8	トラスネツク M5X8 L=8	(1)
47		SD-0700406-TP	SHOULDER SCREW	ダ ^ハ ツク ^ハ D=7 H=4	(1)
48		SD-0640327-TP	SHOULDER SCREW D=6.35 H=3.2	ダ ^ハ ツク ^ハ D=6.35 H=3.2	(1)
49		SD-0640327-TP	SHOULDER SCREW D=6.35 H=3.2	ダ ^ハ ツク ^ハ D=6.35 H=3.2	(1)
50		WP-0371016-SD	WASHER 3.7X8X1	ヒラサ ^ハ ガ ^ハ ネ 3.7X8X1	(1)
51		WP-0561616-SC	WASHER 5.6X16X1.6	ヒラサ ^ハ ガ ^ハ ネ 5.6X16X1.6	(1)
52		NM-6040003-SC	NUT M4	ロツクガナツト M4	(2)
53		HP-0002002-00	PIN-SHAPE TERMINAL, MALE	ナイロンコネクタヒン	(2)
54		HK-0188000-20	2-POLE PLUG	ナイロン プラグ	(1)
55		B4150-210-DA0	WIPER RELAY CABLE ASM.	エレクトロワイパ ^ハ -フユウケイコウバ ^ハ ルクミ	1
56		400-35692	NEEDLE COOLER ASM.	AMS-210Eニ ^ハ ト ^ハ ルク ^ハ ラークミ	1
57		400-35694	NEEDLE COOLER COMPL.	ニ ^ハ ト ^ハ ルク ^ハ ラークツク ^ハ コ	(1)
58		SL-4051091-SC	SCREW M5X0.8 L=10	ナ ^ハ コネツク ^ハ セムス M5X0.8 L=10	(1)
59		PC-0124010-00	SPEED CONTROLLER	スピード コントローラ	(1)
60		PV-1502090-00	5 PORT SOLENOID VALVE	5ホ ^ハ -ト ^ハ デ ^ハ ツク ^ハ バ ^ハ ッ	(1)
61		400-35324	SOLENOID VALVE CONNECTER ASM	デ ^ハ ツク ^ハ バ ^ハ ッコネクタタミ	(1)
62		PX-5000140-00	PLUG	スクラセン	(1)
63		BT-0400251-EB	URETHANE HOSE, BLACK	ウレタンホース クロ	(0.7)
64		BT-0400251-EB	URETHANE HOSE, BLACK	ウレタンホース クロ	(0.3)
65		HX-0023300-00	CLIP	ソクセン バ ^ハ ット ^ハ	(3)
66	#03	400-35693	AIR UNIT ASM.	AMS-210Eエア ^ハ -セット	1
67		PV-9150050-00	SOLENOID VALVE INSTALLING BASE	デ ^ハ ツク ^ハ バ ^ハ ットリツクバ ^ハ -ース	(1)
68		SK-3412001-SE	WOOD SCREW D=4.1 L=20	ガ ^ハ マトリツクヒ ^ハ ス	(2)
69		PJ-3040600-01	ELBOW	レヅ ^ハ ユ ^ハ ナ ^ハ エルボ ^ハ	(1)
70		PX-0500030-00	SILENCER	サイレンサ	(1)
71		BT-0600401-EB	TUBE	チューブ	(0.5)
72		400-30951	FILTER REGULATOR ASM.	フィルタレキ ^ハ エレ ^ハ タ ^ハ タミ	(1)
73		SL-4051091-SC	SCREW M5X0.8 L=10	ナ ^ハ コネツク ^ハ セムス M5X0.8 L=10	(2)
74		400-23662	FILTER INSTALLING PLATE	フィルタ トリツクイタ	(1)
75		SL-9082093-SE	SCREW	サ ^ハ ガ ^ハ ネツキロツクガ ^ハ ルト	(1)
76		WP-0871602-SE	WASHER 8.7X18X1.6	ヒラサ ^ハ ガ ^ハ ネ 8.7X18X1.6	(1)
77		NM-6080721-SE	NUT M8	ロツクガナツト M8	(1)
78		400-33964	VALVE RELAY CORD ASM	デ ^ハ ツク ^ハ バ ^ハ ッフユウケイコウバ ^ハ タミ	(1)
79		400-33965	AIR RELAY CABLE ASM	エア ^ハ -フユウケイコウバ ^ハ ルクミ	(1)
80		PJ-3095200-01	SOCKET	ハイカ ^ハ フ ^ハ ラツクツト	(1)
81		PB-0000100-00	HOSE BAND	ホースバ ^ハ ット ^ハ	(1)
82		EA-9500801-00	CABLE BAND	ソクセンバ ^ハ ット ^ハ	(1)
83	#02	PJ-3010405-05	HALF UNION	ハーフユニオン	1

NOTE (注記) #01... FOR TYPE S
#02... FOR TYPE H
#03... FOR AMS-210EHS, ESS

S仕様
H仕様
AMS-210EHS, ESS用

24. OPTIONAL PART COMPONENTS (2)

オプション関係 (2)

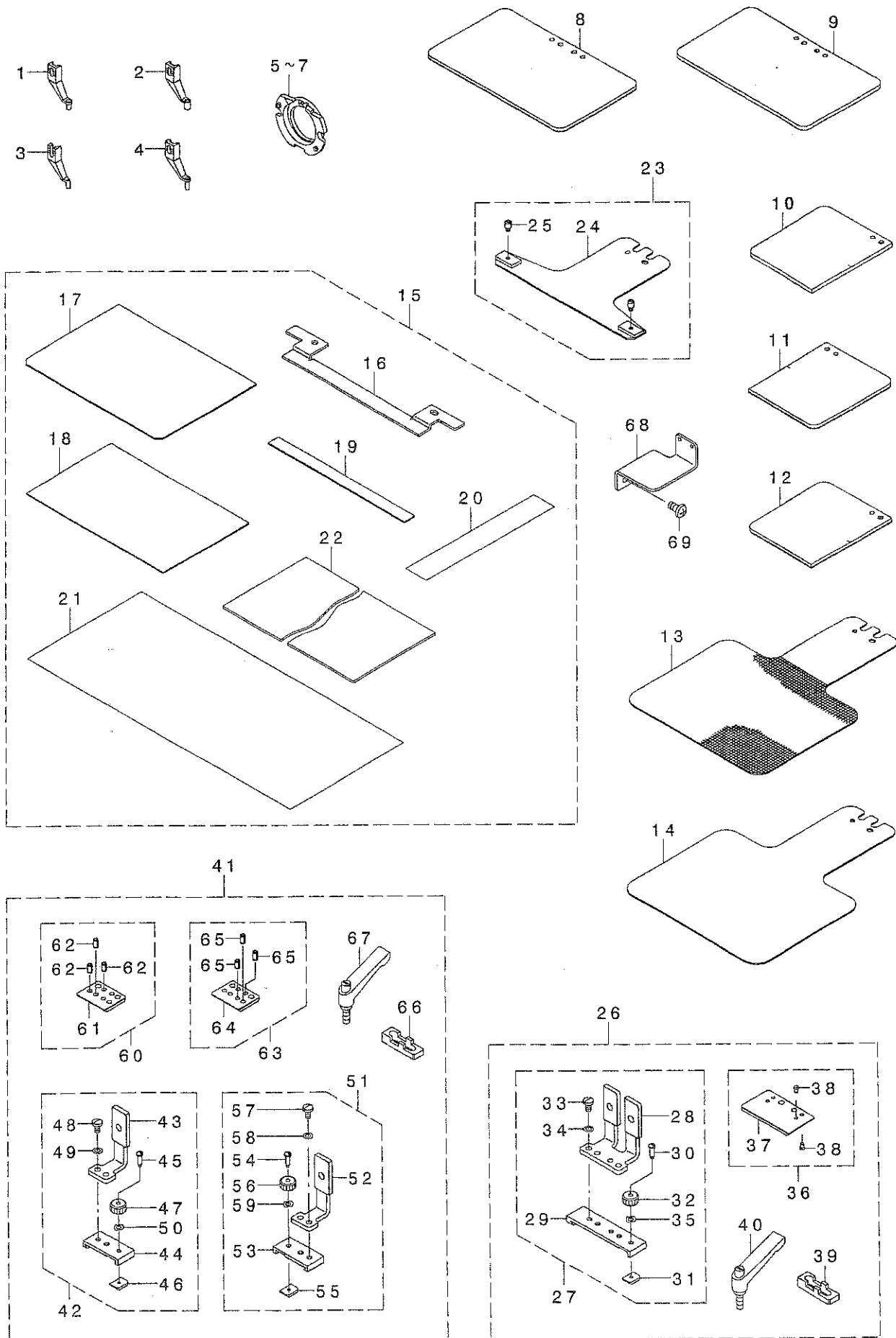

REF. NO	NOTE	PART NO.	DESCRIPTION	ト ヲ ヌ イ	Qty
1		B1601-210-DOB-A	INTERMEDIATE PRESSER B	ナカオサEB	1
2		B1601-210-DOC-A	INTERMEDIATE PRESSER C	ナカオサEC	1
3		B1601-210-DOE	INNER PRESSER E	ナカオサEE	1
4		B1601-210-DOF-A	INTERMEDIATE PRESSER F	ナカオサEF	1
5		I41-03253	INNER HOOK PRESSER ASM., A	ナカガ マオサEAケツコ ウ	1
6		I41-03659	SHUTTLE RACE RING ASM., C	ナカガ マオサECケツコ ウ	1
7		B1817-210-DAD	SHUTTLE RACE RING ASM., D	ナカガ マオサEDケツコ ウ	1
8		400-35606	FEEDING FRAME BLANK	ヌノオサエトワケア ランクキ サ アリ	1
9		400-35607	FEEDING FRAME BLANK	ヌノオサエトワケア ランクキ サ ナシ	1
10		400-35608	FEEDING FRAME BLANK	ア ソリガ タツワケア ランクキ サ ナシ	1
11		400-35609	FEEDING FRAME BLANK R	ア ソリガ タツワケア ランクミキ キ サ	1
12		400-35610	FEEDING FRAME BLANK L	ア ソリガ タツワケア ランクヒタ リキ サ	1
13		B2556-210-DOA	LOWER PLATE BLANK	シタイタ ランク(キ サ アリ)	1
14		B2556-210-DOB	LOWER PLATE BLANK	シタイタ ランク(キ サ ナシ)	1
15		B2594-210-DAO	CASSETTE PRESSER ASM.	カセツトオサエKM	1
16		B2594-210-DOO	CASSETTE PRESSER BASE PLATE	カセツトオサエイタ	(1)
17		B2598-210-DOO	CASSETTE PRESSER LOWER PLATE	カセツトオサエタイタ	(1)
18		B2599-210-DOO	CASSETTE PRESSER UPPER PLATE	カセツトオサエウイタ	(1)
19		B2589-210-DOO	CASSETTE PRESSER SPACER	カセツトオサエスハ ーサ	(1)
20		B2572-229-000	FILAMENT TAPE	フィラメントテープ	(1)
21		B2646-215-000	TAPE	リヨウメントテープ	(1)
22		B2587-210-000	MATERIAL PLATE A	ヌノオサエヨウ ソサ イ A	(1)
23		B2593-210-DAO	CASSETTE HOLDER FIX PLATE ASM.	カセツトオサエコテイタKM	1
24		B2593-210-DOO	CASSETTE HOLDER FIXING PLATE	カセツトオサエコテイタ	(1)
25		B2560-372-000	BUTTON CLAMP STOP PIN	ツマミアツ ヒラキヒン	(2)
26	#01	B2585-210-DEO	ONE-TOUCH CLAMP ASM.	イツタイオサエヨウワンタッチクラツア クミ	1
27		B2585-210-DAO	SLIDING PLATE ASM.	イツタイヌノオサエアツスハ リイタクミ	(1)
28		B2585-210-DOO	SLIDING PLATE	イツタイヌノオサエアツスハ リイタ	(1)
29		B2587-210-DOO	SLIDER HOLDING	スライダ ウケ	(1)
30		B5038-206-000	SET SC	セツト SC	(1)
31		B5039-206-000	SET PLATE	セツトプレート	(1)
32		161-08300	NUT B	チヨウセツナツト B	(1)
33		SS-7110840-SP	SCREW 11/64-40 L=7.8	マルヒラネツ 11/64-40 L=7.8	(2)
34		WP-0480856-SP	WASHER 4.8X8.4X0.8	ヒラサ カ ネ 4.8X8.4X0.8	(2)
35		WZ-0430200-KH	WAVED WASHER	ナミカ タサ カ ネ 4.3X8X0.2	(1)
36		B2595-210-DAO	SLIDER ASM.	スライダ クミ	(1)
37		B2595-210-DOO	SLIDER	スライダ	(1)
38		B1816-280-000	GUIDE PIN	ナカガ マ オサE ガ イト ヒン	(4)
39		B2597-210-DOO	CLAMP PLATE	シタイタクラツア イタ	(1)
40		B5115-210-000	FEEDING FRAME CLAMP LEVER	ソトワケ クラツア レバ ー	(2)
41	#02	B2586-210-DEO	ONE-TOUCH CLAMP ASM.	ニダ ソオサエヨウワンタッチクラツア クミ	1
42		B2586-210-DAO	SLIDING PLATE ASM., RIGHT	ヌノオサエアツスハ リイタミキ クミ	(1)
43		B2586-210-DOO	SLIDING PLATE	ヌノオサエアツスハ リイタ	(1)
44		B2588-210-DOO	SLIDER HOLDING	2ダ ソオサエヨウスライダ ウケ	(1)
45		B5038-206-000	SET SC	セツト SC	(1)
46		B5039-206-000	SET PLATE	セツトプレート	(1)
47		161-08300	NUT B	チヨウセツナツト B	(1)
48		SS-7110840-SP	SCREW 11/64-40 L=7.8	マルヒラネツ 11/64-40 L=7.8	(2)
49		WP-0480856-SP	WASHER 4.8X8.4X0.8	ヒラサ カ ネ 4.8X8.4X0.8	(2)
50		WZ-0430200-KH	WAVED WASHER	ナミカ タサ カ ネ 4.3X8X0.2	(1)
51		B2586-210-DAA	SLIDING PLATE ASM., LEFT	ヌノオサエアツスハ リイタヒダ リクミ	(1)
52		B2586-210-DOO	SLIDING PLATE	ヌノオサエアツスハ リイタ	(1)
53		B2588-210-DOO	SLIDER HOLDING	2ダ ソオサエヨウスライダ ウケ	(1)
54		B5038-206-000	SET SC	セツト SC	(1)
55		B5039-206-000	SET PLATE	セツトプレート	(1)
56		161-08300	NUT B	チヨウセツナツト B	(1)
57		SS-7110840-SP	SCREW 11/64-40 L=7.8	マルヒラネツ 11/64-40 L=7.8	(2)
58		WP-0480856-SP	WASHER 4.8X8.4X0.8	ヒラサ カ ネ 4.8X8.4X0.8	(2)
59		WZ-0430200-KH	WAVED WASHER	ナミカ タサ カ ネ 4.3X8X0.2	(1)
60		B2596-210-DAO	SLIDER ASM., RIGHT	2ダ ソオサエヨウスライダ ミキ クミ	(1)
61		B2596-210-DOO	SLIDER	2ダ ソオサエヨウスライダ	(1)
62		PS-0400082-KP	SPRING PIN	スプリング ヒン	(3)
63		B2596-210-DAA	SLIDER ASM., LEFT	2ダ ソオサエヨウスライダ ヒダ リクミ	(1)
64		B2596-210-DOO	SLIDER	2ダ ソオサエヨウスライダ	(1)
65		PS-0400082-KP	SPRING PIN	スプリング ヒン	(3)
66		B2597-210-DOO	CLAMP PLATE	シタイタクラツア イタ	(1)
67		B5115-210-000	FEEDING FRAME CLAMP LEVER	ソトワケ クラツア レバ ー	(2)
68		B2535-210-000	TANK BASE	エスレンタンク イ	1
69		SM-4040855-SP	SCREW	ナハ ネツ	2

NOTE (注記)

#01... FOR AMS-210EHS, ESS
#02... FOR AMS-210EHL, ESL

AMS-210EHS, ESS用
AMS-210EHL, ESL用

NUMERICAL INDEX OF PARTS

索引

PART NO 品番	PAGE 頁	REF NO	PART NO 品番	PAGE 頁	REF NO	PART NO 品番	PAGE 頁	REF NO	PART NO 品番	PAGE 頁	REF NO
A1230-500-000-A	6	48	B2426-210-00A	18	26	B5038-206-000	42	45	HD-0005700-0A	22	67
A3906-010-000	32	52	B2426-210-00B	18	27	B5038-206-000	42	54	HD-0005700-0A	36	39
A3950-010-0A0	32	51	B2502-210-D00-A	22	3	B5039-206-000	42	31	HD-0005700-0A	36	42
BME-03200000	32	15	B2505-210-D00	22	20	B5039-206-000	42	46	HD-0005700-0A	36	48
BT-0400251-EB	26	18	B2507-210-D00	22	4	B5039-206-000	42	55	HD-0020400-0A	20	35
BT-0400251-EB	40	16	B2508-210-DA0	22	5	B5115-210-000	42	40	HD-0020400-0B	20	36
BT-0400251-EB	40	63	B2509-210-D00	22	63	B5115-210-000	42	67	HD-0022300-00	18	19
BT-0400251-EB	40	64	B2512-210-D00-A	22	18	B8101-210-AAB	28	3	HD-0022300-00	36	45
BT-0600401-EB	29	3	B2513-210-D00-A	22	65	B8103-980-000	38	13	HF-0013031-5S	32	30
BT-0600401-EB	40	71	B2514-210-D00-A	22	64	B8105-210-AAA	28	6	HF-0013050-PO	32	32
B1111-210-D00	28	49	B2520-210-DOA	22	7	B8112-552-000	28	47	HF-0030002-00	32	31
B1115-210-D00	28	50	B2520-210-DOB	22	8	B8133-019-000	38	12	HK-0188000-20	40	54
B1116-210-D00	4	35	B2521-210-D00	22	9	B8150-210-000	28	29	HK-0346100-20	15	17
B1123-210-000	4	13	B2522-210-D00	22	10	B8153-771-000	28	18	HK-0346400-0B	15	18
B1124-210-000	4	14	B2526-210-D00	22	22	B8202-205-000	28	44	HM-0004800-10	34	24
B1129-210-000	2	19	B2526-210-D00	22	61	B8267-180-000	4	18	HP-0002300-00	40	53
B1131-528-000	38	19	B2527-210-000	22	11	B9113-012-000	38	9	HW-2003900-00	15	20
B1131-528-000	38	21	B2530-210-D00	22	28	B9121-012-000	28	45	HW-5000700-00	15	21
B1144-210-000	6	45	B2535-210-000	42	68	B9121-220-0A0	38	16	HX-0015000-0B	14	48
B1181-210-D00	4	10	B2551-210-DA0-A	24	18	B9140-372-000	38	10	HX-0015000-0B	14	52
B1212-210-D00	6	44	B2552-210-D00	24	11	CM-3001004-01	32	17	HX-0015000-0C	4	20
B1213-210-D00	6	46	B2552-210-D00	26	4	CM-3002000-03	2	30	HX-0015000-0D	4	21
B1408-180-000	8	32	B2556-210-DOA	42	13	CM-3002001-B1	2	29	HX-0015000-0D	14	47
B1411-552-0A0	6	58	B2556-210-DOB	42	14	CM-3004006-01	32	16	HX-0015000-0F	4	23
B1414-555-000	6	59	B2557-210-DA0	38	2	CQ-2000000-00	14	24	HX-0015000-0H	4	24
B1502-210-D00	12	5	B2557-280-00C	24	39	CQ-3030000-00	8	3	HX-0015000-0K	4	26
B1506-352-000	2	77	B2560-372-000	42	25	CS-079073A-SH	8	33	HX-0018800-0D	34	8
B1515-210-D00	12	17	B2567-210-D00	26	12	CS-079073A-SH	24	23	HX-0023300-00	26	7
B1516-210-D00	12	10	B2572-229-000	42	20	CS-079073A-SH	26	19	HX-0023300-00	40	65
B1519-026-00G	22	44	B2579-210-D00-A	24	8	CS-0800881-TP	10	29	HX-0032600-0N	4	19
B1520-210-D00-A	12	8	B2581-210-D00	24	14	CS-0800971-TP	10	11	HX-0033900-00	4	61
B1525-210-D00	12	6	B2582-210-D00	24	15	D2551-21X-X00	40	23	HX-0033900-00	34	21
B1527-581-000-A	12	15	B2583-210-D00	24	13	D2552-21X-X00	40	24	HX-0035400-0N	32	43
B1531-210-D00	12	9	B2585-210-DA0	42	27	D2554-21X-X00	40	25	HX-0035400-0S	32	44
B1601-210-DOB-A	42	1	B2585-210-DB0	42	26	D7133-555-B00	2	59	HX-0040700-00	34	29
B1601-210-DOC-A	42	2	B2585-210-D00	42	28	D8113-555-B00	28	19	HX-0041000-0A	34	33
B1601-210-DOE	42	3	B2586-210-DAA	42	51	D8204-555-D00	28	39	HX-0051100-00	34	38
B1601-210-DOF-A	42	4	B2586-210-DAO	42	42	EA-9500B01-00	4	28	MA-0115320-00	32	29
B1611-210-00A	8	48	B2586-210-DB0	42	41	EA-9500B01-00	4	56	MC-2005010-00	6	94
B1626-555-000	24	20	B2586-210-D00	42	43	EA-9500B01-00	10	50	MC-2005010-02	38	5
B1634-210-D00	8	53	B2586-210-D00	42	52	EA-9500B01-00	14	44	MC-3720011-00	6	95
B1636-581-A00	8	15	B2587-210-D00	42	29	EA-9500B01-00	22	75	MC-3720011-02	38	6
B1636-581-B00	8	16	B2587-210-000	42	22	EA-9500B01-00	29	4	MDP-170B1800	6	93
B1636-581-C00	8	17	B2588-210-D00	42	44	EA-9500B01-00	29	4	MDP-170B1802	38	4
B1636-581-D00	8	18	B2588-210-D00	42	53	EA-9500B01-00	40	34	MDP-500B1400	6	92
B1641-562-000	10	41	B2589-210-D00	42	19	EA-9500B01-00	40	82	MDP-500B1402	38	3
B1642-210-D00	12	62	B2590-210-DA0	26	8	EA-9500B02-00	4	29	MTS-HJ100003	32	26
B1806-210-D00	14	43	B2591-210-DA0	26	9	E2650-453-000	22	55	M3004-511-00A	32	28
B1806-210-D00	38	1	B2592-210-000	38	14	E2651-453-000	22	56	M3801-476-000	34	6
B1816-215-P00	12	25	B2593-210-DA0	42	23	E2691-453-000	29	1	M4206-461-000	34	11
B1816-280-000	42	38	B2593-210-D00	42	24	E2692-453-000	29	2	M9017-580-0A0	32	18
B1817-210-DAD	42	7	B2594-210-DA0	42	15	E9567-319-000	34	40	M9017-580-0A0	36	30
B1820-210-D00	14	14	B2594-210-D00	42	16	E9607-603-000	34	39	M9024-580-0A0	36	32
B1821-210-D00	14	15	B2595-210-DA0	42	36	GAF-01007000	6	49	M9035-580-0A0	36	29
B1822-215-P00	14	16	B2595-210-D00	42	37	GFU-01001000	40	2	NM-3040520-SC	34	22
B1828-210-DAA	14	42	B2596-210-DAA	42	63	GFU-01002000	40	3	NM-3040520-SC	34	26
B1903-552-000	6	76	B2596-210-DAO	42	60	GFU-010030A0	40	1	NM-6040000-SN	2	15
B1908-505-000	6	67	B2596-210-D00	42	61	GFU-01003000	40	4	NM-6040001-SP	18	9
B2101-220-000	40	39	B2596-210-D00	42	64	GFU-010040A0	40	21	NM-6040003-SC	12	38
B2107-210-D00	15	2	B2597-210-D00	42	39	GFU-01004000	40	22	NM-6040003-SC	16	18
B2107-210-000	40	43	B2597-210-D00	42	66	GFU-01006000	40	6	NM-6040003-SC	40	52
B2110-210-D00	15	32	B2598-210-D00	42	17	GFU-01007000	40	19	NM-6050001-SE	30	13
B2130-210-D00	15	11	B2599-210-D00	42	18	GPF-060600A0	28	21	NM-6050001-SE	30	17
B2414-280-0A0	18	34	B2610-210-D00	24	19	GPF-06080000	28	20	NM-6050001-SP	12	39
B2415-280-0A0	18	32	B2610-210-D00	26	10	GPK-470010AB	36	36	NM-6050001-SP	18	12
B2416-280-000	18	31	B2646-215-000	42	21	GPK-470010AB	37	2	NM-6050001-SP	22	32
B2417-210-000	18	36	B3126-012-000	2	58	G5126-172-000	26	17	NM-6050003-SC	8	57
B2417-280-000	18	38	B3538-112-000	4	25	HA-0005900-00	15	19	NM-6060001-SC	28	53
B2418-280-000	18	30	B3538-112-000	14	49	HA-0042500-00	32	19	NM-6080001-SC	28	41
B2421-210-AA0	18	29	B4004-210-D00	22	69	HA-0042500-00	36	25	NM-6080001-SC	34	10
B2423-280-00A	18	43	B4007-210-D00	22	25	HD-0005700-0A	10	48	NM-6080002-SC	32	24
B2423-280-00B	18	44	B4150-210-DA0	40	55	HD-0005700-0A	12	41	NM-6080721-SE	28	28
B2423-280-00C	18	42	B4303-210-000	40	7	HD-0005700-0A	12	41	NM-6080721-SE	29	14
B2423-280-00D	18	41	B4306-220-000	40	15						
B2424-210-000	18	28	B4314-210-000	40	8						
			B5038-206-000	42	30						

NUMERICAL INDEX OF PARTS

索引

PART NO 品番	PAGE 頁	REF NO	PART NO 品番	PAGE 頁	REF NO	PART NO 品番	PAGE 頁	REF NO	PART NO 品番	PAGE 頁	REF NO
NM-6080721-SE	40	77	SB-3370001-0E	6	26	SL-6084092-TN	38	26	SM-6040802-TP	22	74
NM-6120003-SE	28	30	SB-4080001-00	10	13	SL-9082091-SE	28	14	SM-6040860-TP	2	18
NM-6160511-SE	30	18	SB-4080001-00	22	34	SL-9082091-SE	28	15	SM-6040860-TP	2	83
NS-6090310-SP	15	22	SB-7100005-00	24	27	SL-9082093-SE	29	12	SM-6040860-TP	16	13
NS-6110310-SP	2	61	SB-7100005-00	26	24	SL-9082093-SE	40	75	SM-6040860-TP	22	15
NS-6110310-SP	2	74	SB-7160002-00	12	16	SM-0040601-SC	12	48	SM-6040860-TP	38	23
NS-6110310-SP	15	23	SD-0350156-TP	20	27	SM-1030601-SP	6	32	SM-6041002-TP	22	13
NS-6120310-SP	2	78	SD-0400266-TP	20	8	SM-1040801-SP	4	9	SM-6041002-TP	26	26
			SD-0460703-TP	40	18	SM-1040801-SP	24	28	SM-6041150-TP	2	55
PA-1600801-A0	40	5	SD-0601021-SP	2	76	SM-1040801-SP	26	25	SM-6041200-SP	22	37
PA-1602006-A0	26	20	SD-0640327-TP	40	48	SM-1040870-TP	4	12	SM-6041200-SP	22	58
PB-0000100-00	38	18	SD-0640327-TP	40	49	SM-1040870-TP	4	15	SM-6041202-TP	10	21
PB-0000100-00	40	81	SD-0650321-TP	15	28	SM-1040870-TP	4	17	SM-6041202-TP	20	31
PC-0124010-00	40	59	SD-0700336-TP	8	62	SM-1040870-TP	18	45	SM-6041202-TP	22	45
PC-0124060-00	29	5	SD-0700406-TP	40	47	SM-2360110-TP	20	20	SM-6041202-TP	22	47
PF-0205030-A0	40	31	SD-0800327-TP	12	40	SM-4020600-SP	20	18	SM-6041202-TP	24	29
PJ-0460525-03	26	21	SD-0800327-TP	18	11	SM-4021201-SC	4	55	SM-6041202-TP	26	27
PJ-0460525-03	40	17	SD-0800336-TP	8	61	SM-4030455-SP	14	23	SM-6041402-TP	22	50
PJ-3010405-05	40	32	SD-0800336-TP	10	40	SM-4030601-SN	2	63	SM-6042000-SP	22	59
PJ-3010405-05	40	83	SD-0800337-TP	10	25	SM-4030601-SN	15	29	SM-6050802-TP	10	45
PJ-3040600-01	40	69	SD-0800337-TP	12	54	SM-4030855-SN	2	9	SM-6051002-TP	12	21
PJ-3095200-01	38	17	SD-0800346-TP	12	4	SM-4040801-SN	2	65	SM-6051002-TP	26	28
PJ-3095200-01	40	80	SD-0800386-TP	8	35	SM-4040855-SP	2	73	SM-6053502-TP	22	38
PS-0150042-K0	4	11	SD-0800407-TP	20	25	SM-4040855-SP	2	87	SM-6061002-TP	24	30
PS-0200062-KH	2	71	SD-0800408-TP	8	38	SM-4040855-SP	2	89	SM-6061002-TP	26	29
PS-0400082-KP	42	62	SD-0800656-TP	8	63	SM-4040855-SP	15	36	SM-6061202-TP	4	2
PS-0400082-KP	42	65	SD-0800746-TP	8	10	SM-4040855-SP	42	69	SM-6061202-TP	12	28
PS-0400142-KH	6	47	SD-0801006-TP	12	61	SM-4041055-SP	2	5	SM-6061402-TN	24	31
PV-1502090-00	40	60	SD-1000336-TP	8	37	SM-4041055-SP	2	7	SM-6061402-TN	26	30
PV-1502091-00	40	30	SD-1000337-TP	8	60	SM-4041655-SP	24	33	SM-6061402-TP	8	24
PV-9150050-00	40	67	SD-1000406-TP	12	55	SM-4041655-SP	26	32	SM-6061610-SC	30	6
PX-0500030-00	40	70	SK-3311600-SC	28	38	SM-4050855-SP	4	58	SM-6061802-TP	10	22
PX-5000140-00	40	62	SK-3311600-SC	28	46	SM-4050855-SP	15	33	SM-6061802-TP	12	24
			SK-3382001-SE	32	12	SM-4050855-SP	15	37	SM-6066002-TN	28	51
RC-0560711-KP	2	49	SK-3412001-SE	40	68	SM-4051055-SP	4	39	SM-6081562-TP	22	39
RC-0650811-KP	8	25	SK-3413201-SE	32	34	SM-4051405-SE	30	12	SM-6084002-TN	32	25
RC-3781518-KP	8	20	SK-3512001-SE	32	27	SM-4051655-SP	12	49	SM-6086002-TP	28	42
RE-0200000-K0	20	7	SK-3513200-SC	28	40	SM-4061255-SP	2	2	SM-6450610-TP	4	40
RE-0250000-K0	15	24	SL-4030641-SE	15	30	SM-4061255-SP	2	11	SM-6450610-TP	24	35
RE-0300000-K0	14	17	SL-4030681-SC	32	47	SM-4061255-SP	2	13	SM-6450610-TP	26	33
RE-0300000-K0	24	24	SL-4030691-SC	32	45	SM-4061255-SP	12	58	SM-67506C0-TP	40	45
RE-0300000-K0	24	25	SL-4030691-SC	32	46	SM-5040655-SN	2	52	SM-7751160-TP	8	51
RE-0300000-K0	26	22	SL-4031081-SC	22	68	SM-5040855-SN	2	20	SM-8030412-TP	6	63
RE-0400000-K0	2	50	SL-4031081-SC	22	72	SM-5040855-SN	2	80	SM-8030412-TP	16	7
RE-0400000-K0	40	9	SL-4031081-SC	32	3	SM-5040855-SN	4	34	SM-8040310-SS	6	51
RE-0500000-K0	15	25	SL-4031081-SC	32	10	SM-6020250-TP	14	55	SM-8040310-SS	6	53
RE-0500000-K0	26	23	SL-4031081-SF	10	49	SM-6020350-SP	20	13	SM-8040412-TP	15	26
RE-0600000-K0	22	66	SL-4031081-SF	34	15	SM-6020460-TP	14	20	SM-8040412-TP	15	27
RE-0700000-K0	10	35	SL-4031291-SC	12	42	SM-6020460-TP	14	38	SM-8040502-TP	22	40
RE-0700000-K0	24	26	SL-4040681-SC	4	45	SM-6030502-TP	20	29	SM-8040602-TP	22	14
RE-0800000-K0	6	38	SL-4040881-SC	4	5	SM-6030802-TP	24	41	SM-8040802-TP	2	54
RE-0900000-K0	16	3	SL-4040881-SC	34	16	SM-6030802-TP	26	41	SM-8050402-TP	10	30
			SL-4040881-SC	34	18	SM-6040450-TP	38	15	SM-8050412-TP	10	12
SB-1040016-00	6	69	SL-4040881-SC	34	20	SM-6040602-TP	4	27	SM-8050502-TP	2	53
SB-1080005-00	10	26	SL-4040881-SC	34	28	SM-6040602-TP	10	51	SM-8050592-TP	12	46
SB-1080005-00	22	33	SL-4040891-SC	4	60	SM-6040602-TP	14	50	SM-8050592-TP	18	2
SB-1080022-00	6	68	SL-4040891-SC	4	63	SM-6040602-TP	16	16	SM-8050602-TP	12	19
SB-1080023-00	6	72	SL-4040891-SC	14	51	SM-6040602-TP	18	17	SM-8050602-TP	12	20
SB-1100024-00	12	47	SL-4040891-SC	14	53	SM-6040602-TP	20	32	SM-8050612-TP	10	43
SB-1100024-00	14	3	SL-4040891-SC	16	49	SM-6040602-TP	22	36	SM-8050612-TP	22	49
SB-1120017-00	14	8	SL-4040891-SC	34	4	SM-6040602-TP	22	70	SM-8050802-TP	24	32
SB-1200009-00	6	1	SL-4040891-SC	34	5	SM-6040650-TP	2	17	SM-8050812-TP	26	31
SB-1200017-00	6	6	SL-4040891-SC	34	9	SM-6040650-TP	2	22	SM-8050812-TP	40	46
SB-1200018-00	6	4	SL-4041091-SC	34	31	SM-6040650-TP	4	47	SM-8060602-TP	22	42
SB-3070002-0A	6	81	SL-4041291-SC	18	20	SM-6040650-TP	14	29	SM-8060602-TP	22	62
SB-3070002-0B	6	82	SL-4041691-SC	32	13	SM-6040650-TP	20	21	SM-8060610-TP	14	46
SB-3070002-0C	6	83	SL-4043591-SC	34	25	SM-6040800-SP	24	34	SM-8060612-TP	8	6
SB-3070002-0D	6	84	SL-4051091-SC	29	10	SM-6040800-SP	26	34	SM-8060612-TP	8	12
SB-3080010-0A	14	33	SL-4051091-SC	40	58	SM-6040802-TN	16	9	SM-8060612-TP	10	16
SB-3080010-0B	14	34	SL-4051091-SC	40	73	SM-6040802-TP	8	52	SM-8060612-TP	10	32
SB-3080010-0C	14	35	SL-6040892-TN	2	91	SM-6040802-TP	12	34	SM-8060612-TP	10	34
SB-3080010-0D	14	36	SL-6040892-TN	4	62	SM-6040802-TP	12	44	SM-8060612-TP	12	18
SB-3370001-0A	6	22	SL-6041092-TN	29	7	SM-6040802-TP	16	2	SM-8060612-TP	14	6
SB-3370001-0B	6	23	SL-6052592-TN	6	41	SM-6040802-TP	18	22	SM-8060612-TP	28	55
SB-3370001-0C	6	24	SL-6083092-TN	34	7	SM-6040802-TP	22	12	SM-8060802-TP	10	19
SB-3370001-0D	6	25	SL-6084092-TN	28	48	SM-6040802-TP	22	35	SM-8060812-TP	6	3

NUMERICAL INDEX OF PARTS

索引

PART NO 品番	PAGE 頁	REF NO	PART NO 品番	PAGE 頁	REF NO	PART NO 品番	PAGE 頁	REF NO	PART NO 品番	PAGE 頁	REF NO
SM-8060812-TP	6	43	WP-0480856-SP	42	49	141-13468	2	56	262-60703	2	39
SM-8060812-TP	6	86	WP-0480856-SP	42	58	141-18152	28	4	262-60802	2	40
SM-8060812-TP	10	18	WP-0502616-SD	40	20	141-18152	28	5	262-61206	2	44
SM-8060812-TP	12	32	WP-0520656-SA	10	38	141-18251	28	7	262-61305	2	45
SM-8060812-TP	12	60	WP-0522016-SH	10	39	141-18251	28	8	262-61503	2	46
SM-8060812-TP	14	11	WP-0531001-SC	15	40	141-91951	28	1	262-61602	2	47
SM-8060812-TP	18	14	WP-0531001-SC	22	54	142-04655	29	6	262-61701	2	48
SM-8060812-TP	22	41	WP-0561616-SC	40	51	144-43758	28	2	265-01858	14	18
SM-8060812-TP	22	43	WP-0611626-SP	8	9	161-08300	42	32			
SM-8061612-TP	6	78	WP-0611626-SP	12	29	161-08300	42	47	312-62801	4	31
SM-8061612-TP	16	47	WP-0651001-SC	4	3	161-08300	42	56			
SM-8480652-TP	6	39	WP-0651001-SC	12	50	170-07402	28	12	400-00029	34	17
SM-8480652-TP	6	87	WP-0651001-SC	24	37	178-45009	34	30	400-00029	36	15
SM-8480652-TP	10	10	WP-0651001-SC	24	38				400-00046	36	21
SM-9061050-TP	22	51	WP-0651001-SC	26	37	228-91006	6	73	400-00056	34	19
SM-9061203-SE	28	22	WP-0651001-SC	26	38	228-91204	6	79	400-00056	36	20
SM-9082023-SE	28	25	WP-0651646-SC	28	52	229-01409	6	62	400-00133	32	60
SM-9086523-SE	28	32	WP-0671016-SE	28	23	229-02506	2	4	400-00134	32	53
SS-1060210-TP	18	35	WP-0740516-SP	2	79	229-07505	8	45	400-00135	32	54
SS-1090750-SP	40	13	WP-0820516-SP	6	15	229-07554	8	44	400-00136	32	55
SS-1110640-TP	8	30	WP-0820526-SD	22	53	229-20508	2	16	400-00138	32	56
SS-4110715-SP	2	72	WP-0841601-SC	32	22	229-21506	16	29	400-00140	32	57
SS-5090610-SP	40	26	WP-0850002-SP	10	14	229-21605	16	46	400-00146	32	36
SS-6081210-SP	40	10	WP-0851846-SC	28	43	229-28808	16	28	400-03451	34	1
SS-6090910-SP	8	41	WP-0852086-SC	32	21	229-30309	30	14	400-03452	34	2
SS-6110430-TP	18	40	WP-0871602-SE	28	26	229-30358	30	1	400-03453	34	3
SS-6120940-SP	40	12	WP-0871602-SE	28	33	229-30408	30	10	400-03458	34	41
SS-7060610-SP	40	11	WP-0871602-SE	29	13	229-30507	30	9	400-03470	36	16
SS-7090410-SP	18	33	WP-0871602-SE	40	76	229-30705	30	7	400-03970	10	46
SS-7110740-TP	18	39	WP-1221016-SP	8	27	229-30804	30	5	400-04253	18	8
SS-7110840-SP	40	27	WP-1702600-SO	30	19	229-30903	30	4	400-05388	36	28
SS-7110840-SP	42	33	WS-0410002-KP	24	40	229-30903	30	3	400-05388	36	28
SS-7110840-SP	42	48	WS-0410002-KP	26	39	229-31000	30	2	400-05390	36	31
SS-7110840-SP	42	57	WS-0410002-KP	26	40	229-31109	30	2	400-05391	34	32
SS-7111810-TP	8	42	WS-0510002-KN	30	16	229-31208	30	15	400-05391	36	26
SS-8110410-TP	8	34	WS-0621210-KR	28	24	229-31307	30	11	400-05392	36	27
			WS-0820002-KR	32	23	229-31406	30	8	400-05393	34	34
			WS-0861410-KR	28	27	229-31505	12	14	400-05393	36	22
TA-0550604-RO	6	40	WS-0861410-KR	28	27	229-32800	38	27	400-05394	34	35
TA-0550604-RO	8	4	WS-0861410-KR	28	34	229-33006	38	28	400-05394	36	24
TA-0550604-RO	32	40	WZ-0430200-KH	42	35	229-33105	38	7	400-05394	36	25
TA-0670604-RO	6	29	WZ-0430200-KH	42	50	229-33204	38	8	400-05401	34	23
TA-0670604-RO	6	30	WZ-0430200-KH	42	59	229-35504	15	4	400-05401	36	17
TA-0750404-RO	8	21	WZ-0850302-KO	10	28	229-55900	15	7	400-05641	34	13
TA-0850604-RO	2	23				229-56007	15	8	400-05648	34	12
TA-1050504-RO	2	24	100-04109	2	31	229-56106	15	9	400-05692	32	4
TA-1250406-RO	2	25	101-02200	2	82	229-56205	15	10	400-05697	32	11
TA-2050406-RO	2	26	101-02200	38	22	229-56205	15	10	400-05705	34	14
TA-2351004-RO	2	27	101-02259	38	20	229-56908	15	14	400-05706	34	27
			101-08009	6	33	229-57104	15	15	400-05712	2	92
WP-0250516-SD	40	14	105-02300	2	62	229-57203	15	16	400-05726	34	36
WP-0320500-SC	20	6	110-71701	8	46	235-17501	12	36	400-05726	36	19
WP-0320501-SC	15	31	110-72402	2	60	235-17501	18	4	400-05727	34	37
WP-0370316-SD	32	48	111-11051	15	13	235-17600	18	5	400-05727	36	18
WP-0371016-SD	40	50	111-55108	28	36	235-17709	18	6	400-05848	32	42
WP-0371026-SD	40	28	111-55207	28	37	235-17808	18	7	400-06317	14	9
WP-0430800-SC	8	54	111-58300	28	9	236-04200	6	2	400-06484	2	66
WP-0430800-SD	4	41	111-58409	28	10	236-04309	6	42	400-06496	4	50
WP-0430801-SC	16	10	111-58516	28	13	236-10108	8	39	400-06497	4	52
WP-0430801-SD	22	23	111-58607	28	11	236-30007	14	25	400-06515	6	50
WP-0450000-SD	26	35	111-59001	28	17	236-38109	4	51	400-06516	6	52
WP-0450801-SD	2	75	111-59506	28	31	236-38208	4	53	400-06529	6	64
WP-0450801-SD	15	38	131-22403	8	23	236-38406	4	54	400-06530	6	65
WP-0450801-SD	15	39	131-22452	8	22	260-37200	2	68	400-06531	6	66
WP-0450801-SP	18	18	135-29607	14	26	260-37309	2	69	400-06532	6	74
WP-0450801-SP	20	2	135-51205	2	67	262-11904	2	12	400-06534	6	70
WP-0450801-SP	22	46	137-05108	2	21	262-18602	16	31	400-06535	6	71
WP-0450801-SP	22	48	137-47001	12	59	262-21101	4	33	400-06537	6	75
WP-0450826-SC	2	51	138-16855	4	30	262-21200	4	32	400-06541	6	34
WP-0450846-SP	10	52	138-17754	28	16	262-23701	22	30	400-06542	6	18
WP-0450846-SP	18	37	139-43204	2	70	262-26001	10	42	400-06555	6	28
WP-0450846-SP	22	52	141-03253	42	5	262-26209	12	35	400-06561	6	35
WP-0450846-SP	22	60	141-03352	14	39	262-60109	2	33	400-06567	14	5
WP-0480856-SP	24	36	141-03659	42	6	262-60208	2	34	400-06569	14	10
WP-0480856-SP	26	36	141-03907	14	21	262-60307	2	35	400-06574	14	13
WP-0480856-SP	40	29	141-04004	14	19	262-60406	2	36	400-06576	14	31
WP-0480856-SP	42	34	141-13450	2	57	262-60505	2	37	400-06577	14	22
						262-60604	2	38	400-06578	14	45

N U M E R I C A L I N D E X O F P A R T S

索引

PART NO 品番	PAGE 頁	REF NO	PART NO 品番	PAGE 頁	REF NO	PART NO 品番	PAGE 頁	REF NO	PART NO 品番	PAGE 頁	REF NO
400-06617	16	5	400-12112	6	17	400-25017	4	4	400-30621	8	55
400-06622	16	25	400-12132	18	3	400-25018	4	6	400-30623	8	47
400-06625	16	4	400-12965	8	19	400-25021	4	8	400-30625	10	1
400-06666	12	45	400-13640	38	24	400-25023	4	7	400-30626	10	2
400-06712	18	10	400-13967	16	48	400-25030	10	36	400-30627	10	3
400-06761	20	1	400-14963	14	40	400-25031	4	16	400-30628	8	65
400-06762	20	3	400-14964	14	56	400-25414	2	14	400-30629	8	66
400-06765	20	4	400-14965	14	41	400-25415	8	8	400-30630	8	67
400-06768	20	19	400-15800	20	5	400-25416	15	3	400-30694	32	5
400-06772	20	10	400-16126	6	20	400-25417	6	8	400-30695	32	7
400-06777	20	16	400-23623	22	19	400-25418	10	33	400-30696	32	8
400-06780	20	11	400-23624	18	13	400-25419	10	47	400-30697	32	9
400-06781	20	12	400-23626	12	7	400-25420	10	44	400-30764	32	59
400-06782	20	14	400-23627	12	12	400-25421	10	7	400-30765	32	37
400-06836	4	46	400-23629	4	36	400-25423	10	8	400-30766	32	39
400-06840	4	48	400-23631	8	49	400-25424	8	59	400-30767	32	38
400-08339	6	80	400-23632	8	50	400-25426	10	27	400-30778	15	1
400-08340	6	21	400-23635	24	22	400-25427	8	2	400-30778	36	8
400-08348	14	32	400-23635	26	15	400-25428	8	11	400-30779	15	12
400-09290	28	54	400-23636	24	1	400-25429	8	26	400-30780	15	5
400-10414	2	10	400-23636	26	1	400-25431	8	1	400-30828	2	8
400-10415	6	5	400-23638	24	10	400-25432	8	56	400-30829	2	43
400-10418	6	7	400-23639	26	6	400-25435	12	30	400-30830	6	27
400-10421	6	31	400-23640	26	3	400-25436	12	33	400-30923	32	35
400-10422	6	9	400-23641	26	13	400-25437	22	24	400-30923	36	12
400-10423	6	10	400-23642	26	14	400-25438	22	29	400-30926	32	41
400-10424	6	11	400-23643	26	2	400-25439	22	57	400-30932	18	23
400-10425	6	12	400-23644	26	11	400-25440	15	34	400-30933	18	24
400-10426	6	13	400-23645	24	2	400-25441	15	35	400-30934	18	25
400-10427	6	14	400-23646	24	3	400-26817	10	4	400-30935	18	15
400-10434	6	85	400-23647	24	12	400-26818	6	37	400-30936	18	1
400-10437	6	88	400-23647	26	5	400-26819	10	9	400-30937	12	3
400-10438	6	89	400-23648	24	9	400-26829	4	42	400-30938	12	37
400-10439	6	90	400-23649	24	6	400-26830	4	43	400-30939	6	36
400-10440	6	91	400-23650	24	7	400-26831	4	44	400-30940	20	26
400-10441	6	55	400-23651	24	16	400-26882	6	57	400-30942	20	17
400-10442	6	56	400-23652	24	4	400-26883	6	60	400-30943	20	15
400-10443	12	43	400-23653	24	5	400-26884	6	61	400-30944	22	1
400-10455	12	56	400-23654	24	17	400-26979	2	3	400-30945	22	2
400-10464	12	31	400-23662	29	11	400-26980	2	1	400-30946	22	6
400-10464	14	2	400-23662	40	74	400-27770	38	29	400-30947	22	21
400-10470	14	27	400-23663	24	21	400-27870	10	37	400-30948	22	26
400-10471	14	28	400-23663	26	16	400-27971	2	64	400-30949	28	35
400-10472	14	30	400-23865	2	41	400-28337	12	23	400-30950	29	8
400-10477	16	6	400-23866	2	42	400-28338	2	32	400-30951	29	9
400-10479	16	8	400-23993	16	12	400-28459	2	88	400-30951	36	11
400-10487	16	17	400-23997	16	26	400-28834	2	84	400-30951	40	72
400-10489	16	19	400-23999	16	15	400-28835	2	85	400-30956	15	6
400-10489	16	23	400-24062	14	4	400-28873	18	21	400-30983	32	14
400-10490	16	20	400-24063	14	7	400-28877	2	28	400-31006	36	14
400-10497	16	21	400-24066	14	1	400-29108	6	96	400-31011	32	61
400-10498	16	22	400-24068	16	14	400-29411	16	32	400-31136	6	16
400-10499	16	24	400-24070	16	11	400-29412	16	42	400-31164	8	64
400-10503	16	27	400-24645	12	1	400-29419	8	36	400-31449	36	1
400-10504	16	30	400-24646	12	2	400-29420	10	5	400-31465	36	33
400-10508	16	33	400-24987	8	28	400-29626	22	16	400-31471	32	2
400-10509	16	34	400-24988	8	29	400-29626	36	4	400-31502	32	20
400-10510	16	35	400-24989	10	24	400-29627	22	17	400-32483	10	6
400-10511	16	36	400-24990	8	14	400-29627	36	5	400-32505	22	71
400-10512	16	37	400-24991	8	40	400-29628	10	20	400-32505	36	40
400-10513	16	38	400-24992	12	51	400-29628	36	2	400-32506	36	38
400-10514	16	39	400-24993	12	52	400-29629	12	22	400-32507	36	41
400-10515	16	40	400-24994	12	53	400-29629	36	6	400-32508	20	33
400-10521	16	43	400-24995	12	57	400-29630	20	30	400-32508	36	43
400-10522	16	44	400-24996	12	27	400-29630	36	7	400-32509	36	44
400-10523	16	45	400-24997	4	1	400-29632	2	90	400-32510	36	47
400-10525	18	16	400-24998	2	86	400-29632	36	49	400-32511	2	81
400-10527	20	22	400-24999	2	6	400-29633	4	57	400-32511	36	50
400-10528	20	23	400-25009	12	26	400-29633	36	46	400-32512	4	59
400-10533	6	54	400-25010	10	23	400-29776	4	49	400-32512	36	37
400-10589	20	9	400-25011	8	13	400-30615	10	15	400-32539	16	1
400-11152	20	24	400-25012	8	5	400-30616	8	68	400-32539	36	3
400-11359	16	41	400-25013	22	73	400-30617	8	69	400-32671	14	12
400-11468	6	19	400-25014	4	38	400-30618	8	58	400-32704	32	1
400-11902	6	77	400-25015	4	37	400-30619	10	17	400-32704	36	13
400-12038	36	23	400-25016	10	31	400-30620	8	31	400-32714	32	6

NUMERICAL INDEX OF PARTS

索引

PART NO 品番	PAGE 頁	REF NO	PART NO 品番	PAGE 頁	REF NO	PART NO 品番	PAGE 頁	REF NO	PART NO 品番	PAGE 頁	REF NO
400-32719	8	7									
400-32763	38	11									
400-32798	8	43									
400-32805	12	11									
400-33042	22	31									
400-33181	22	27									
400-33190	20	34									
400-33191	20	28									
400-33316	32	49									
400-33831	36	34									
400-33831	37	1									
400-33875	36	35									
400-33875	37	3									
400-33964	36	10									
400-33964	40	78									
400-33965	36	9									
400-33965	40	79									
400-34259	32	50									
400-34262	32	58									
400-34922	12	13									
400-35024	32	33									
400-35324	40	33									
400-35324	40	61									
400-35606	42	8									
400-35607	42	9									
400-35608	42	10									
400-35609	42	11									
400-35610	42	12									
400-35692	40	56									
400-35693	40	66									
400-35694	40	57									
400-35866	40	41									
400-35867	40	38									
400-36110	38	25									
400-36117	14	37									
400-36118	14	54									
400-36229	40	40									
400-36230	40	42									
400-36392	40	44									
400-36524	40	36									
400-36525	40	37									
400-36526	40	35									

