

JUKI[®]

Computer-controlled Cycle Machine with Input Function

入力機能付き電子サイクルマシン

AMS-210D

For wide-area Perfect Stitching

広域パーフェクトステッチ仕様

AMS-210D-5000P

PARTS LIST

29289006

No.1159-05

CONTENTS

目次

1. FRAME & MISCELLANEOUS COVER COMPONENTS (1)	1
頭部・外装関係 (1)	
2. FRAME & MISCELLANEOUS COVER COMPONENTS (2)	3
頭部・外装関係 (2)	
3. MAIM SHAFT & NEEDLE BAR COMPONENTS	5
上軸・針棒関係	
4. PRESSER PLATE & MANUAL PRESSER MECHANISM COMPONENTS	7
押え・マニュアル押え関係	
5. PRESSER MECHANISM COMPONENTS	9
中押さえ関係	
6. SHUTTLE DRIVER SHAFT COMPONENTS	11
下軸関係	
7. WIPER MECHANISM COMPONENTS	13
ワイバ関係	
8. TENSION RELEASE & THREAD TENSION COMPONENTS	14
糸ゆるめ・糸調子関係	
9. TENSION RELEASE & THREAD TRIMMER MECHANISM COMPONENTS	15
糸ゆるめ・糸切り関係	
10. X-Y COMPONENTS (1)	17
X-Y関係 (1)	
11. X-Y COMPONENTS (2)	19
X-Y関係 (2)	
12. CLOTH FEED MECHANISM COMPONENTS(FOR 210DSS,210DHS)	21
布送り台関係 (210DSS, 210DHS用)	
13. CLOTH FEED MECHANISM COMPONENTS(FOR 210DSL,210DHL)	23
布送り台関係 (210DSL, 210DHL用)	
14. PNEUMATIC COMPONENTS(FOR 210DSL,210DHL)	25
エア-関係 (210DSL, 210DHL用)	
15. LUBRICATION COMPONENTS	27
給油関係	
16. TABLE COMPONENTS	29
脚卓関係	
17. THREAD STAND COMPONENTS	31
糸立て装置関係	
18. OPERATION BOX COMPONENTS	32
操作ボックス関係	
19. CONTROL BOX COMPONENTS	33
制御ボックス関係	
20. WIRING DIAGRAM	35
電装配線図	

21. PEDAL & ELECTRICAL EQUIPMENT ACCESSORIE PART COMPONENTS	37
ペダル・電装付属品関係	
22. ACCESSORIE PART COMPONENTS	38
付属品関係	
23. OPTIONAL PART COMPONENTS	39
オプション関係	
24. ASM-210D PERFECT STITCH EXCLUSIVE PART COMPONENTS	41
AMS-210Dパーフェクトステッチ仕様専用部品関係	
25. LIST FOR INFORMATION OF CHANGE	43
変更情報リスト	
NUMERICAL INDEX OF PARTS	44
索引	

1. FRAME & MISCELLANEOUS COVER COMPONENTS (1)

頭部・外装関係 (1)

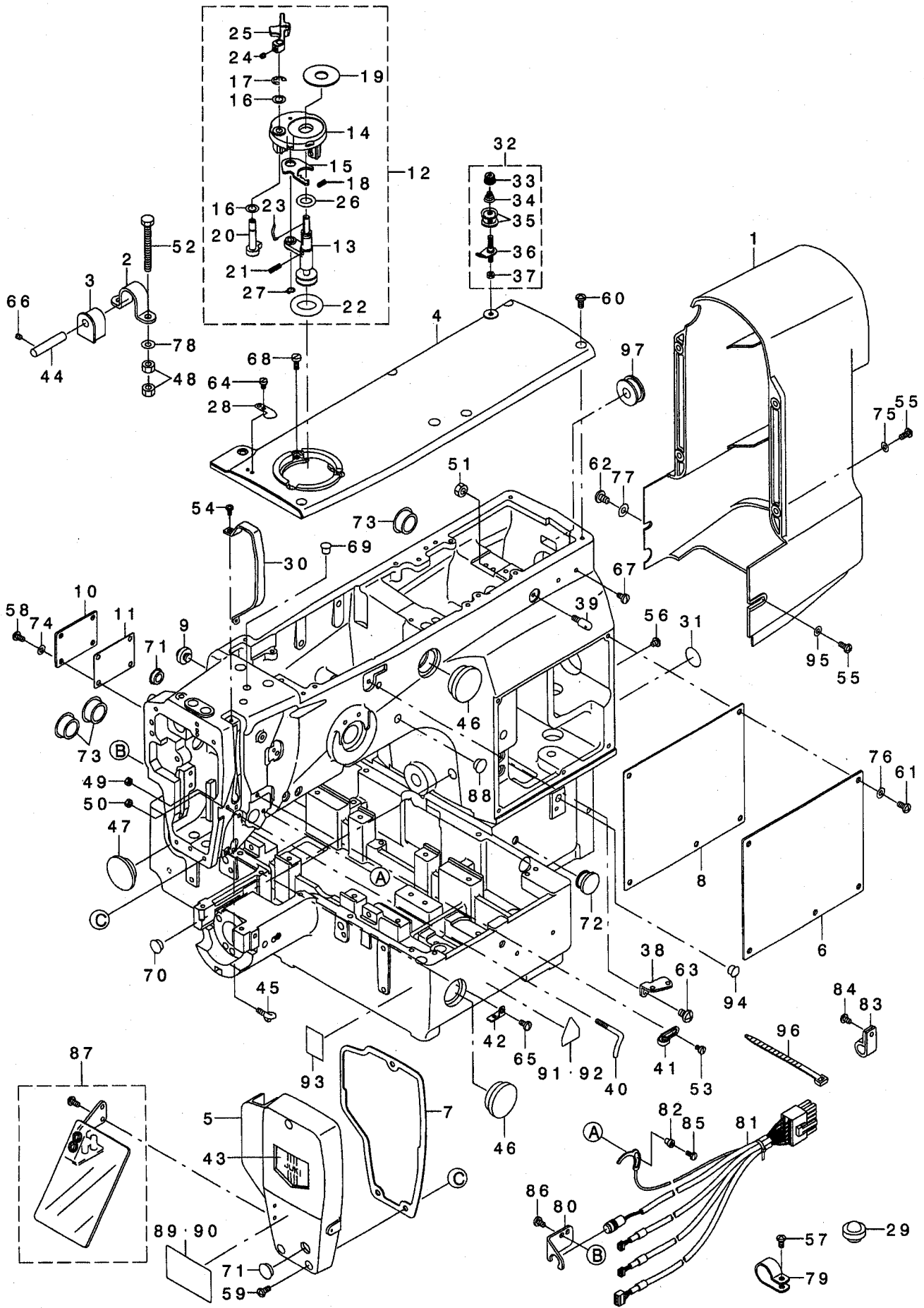

REF. NO	NOTE	PART NO.	DESCRIPTION	キ ャ ム イ	Qty
1		B1107-210-D00	MOTOR COVER	モーターカバ-	1
2		B1111-210-D00	BED HINGE	ハットヒンジ	2
3		B1115-210-D00	HINGE RUBBER	ハットヒンジホウソウゴム	2
4		B1104-210-D00	TOP COVER	トップカバー	1
5		B1105-210-D00	FACE PLATE	メンブカバ-	1
6		B1121-210-D00	SIDE COVER	サイドカバー	1
7		B1117-210-D00	FACE PLATE GASKET	メンブカバ-ハッソキン	1
8		B1122-210-D00	SIDE PLATE GASKET	サイドカバー-ハッソキン	1
9		B1116-210-D00	FRAME SUPPORT RUBBER	トリアササエゴム	1
10		B1123-210-D00	COVER	カバー	1
11		B1125-210-D00	COVER GASKET	カバーホウソウ	1
12		B3204-210-DB0	BOBBIN WINDER ASM.	トマキソウチ(クミ)	1
13		B3204-210-DA0	BOBBIN WINDER SHAFT COMPL.	トマキク(クツゴウ)	(1)
14		225-37658	BOBBIN FITTING BASIS COMPL.	トマキリツクダイ(クツゴウ)	(1)
15		225-38409	ADJUSTING PLATE	トマキクダイ(クツゴウ)	(1)
16		106-18304	VERTICAL ROLLER WASHER	グランドウローラワッシャー	(2)
17		RE-0500000-KO	E-RING	Eカク	(1)
18		B1529-890-00C-A	PRESSUR FOOT SPRING	オサエハネ	(1)
19		B3205-210-000	CUSHION	ホッソク	(1)
20		225-38151	BOBBIN CAM SHAFT COMPL.	トマキカムク(クツゴウ)	(1)
21		B1148-555-000	SPRING	スプリング	(1)
22		A3216-001-00A	RUBBER RING	ゴムリング	(1)
23		B3212-761-000	LATCH SPRING	ホッソク	(1)
24		SS-8110422-TP	SCREW 11/64-40 L=4	トマキネジ 11/64-40 L=4	(1)
25		225-38300	BOBBIN LEVER	トマキレバ	(1)
26		RO-0922702-U0	RUBBER RING	ウレタン	(1)
27		RC-0560711-KP	RETAINING RING	Cカク	(1)
28		105-02300	THREAD CUTTER	トマキネジタ	1
29		110-47107	RUBBER CUSHION	トリアササエゴム	3
30		138-16608	BALANCE COVER	テンビソカバ-	1
31		100-04109	GROUND MARK	グラウンドマーク	1
32		141-13468	BOBBIN THREAD TENSION ASM.	トマキトマキソウチ(クミ)	1
33		110-72402	THREAD TENSION NUT	ダイ1 トマキソウチナット	(1)
34		D7133-555-B00	CONNECTING ROD SPRING	コネクティングロッドスプリング	(1)
35		B3126-012-000	THREAD TENSION DISK	トマキソウチ	(2)
36		141-13450	BOBBIN THREAD TENSION ROD ASM.	トマキトマキソウチ(クツゴウ)	(1)
37		NS-6110310-SP	NUT 11/64-40	ロツカクナット 11/64-40	(1)
38		B1111-232-000	THREAD GUIDE PLATE	トマキソウチ	1
39		B1123-280-000	FIRST THREAD GUIDE	ダイイチトマキソウチ	1
40		B1125-215-P00	L-SHAPED THREAD GUIDE	Lカク	1
41		110-18504	ARM THREAD GUIDE A	A-スレッドガイド	1
42		B1129-210-000	FRAME THREAD GUIDE (B)	A-スレッドガイドB	1
43		B1178-191-000	FACE PLATE DRESSING TABLE	メンブカバ	1
44		B2707-761-000	HINGE STUD	メスホ	2
45		B3114-771-000	THREAD GUIDE	トマキソウチ	1
46		B3501-210-000	OIL GAUGE	オイルゲージ	2
47		B8267-180-000	RUBBER PLUG	テーパーゴム	1
48		NM-6060001-SC	NUT M6	ロツカクナット M6	8
49		NS-6090310-SP	NUT 9/64-40	ロツカクナット 9/64-40	1
50		NS-6090310-SP	NUT 9/64-40	ロツカクナット 9/64-40	1
51		NS-6150310-SP	NUT 15/64-28	ロツカクナット 15/64-28	1
52		SM-9065513-SF	SCREW M6X55	ロツカクネジ M6 L=55	4
53		SS-6090630-SP	SCREW 9/64-40 L=6	ヒラネジ 9/64-40 L=6	1
54		SS-4090715-SP	SCREW 9/64-40 L=7	トマキネジ 9/64-40 L=7	2
55		SS-4111015-SP	SCREW 11/64-40 L=10	トマキネジ 11/64-40 L=10	5
56		SS-4110515-SP	SCREW 11/64-40 L=5	トマキネジ 11/64-40 L=5	1
57		SS-4110915-SP	SCREW 11/64-40 L=9	トマキネジ 11/64-40 L=9	1
58		SS-4110815-SP	SCREW 11/64-40 L=8	トマキネジ 11/64-40 L=8	3
59		SS-4111015-SP	SCREW 11/64-40 L=10	トマキネジ 11/64-40 L=10	3
60		SS-4121015-SP	SCREW 3/16-28 L=10	トマキネジ 3/16-28 L=10	6
61		SS-4121015-SP	SCREW 3/16-28 L=10	トマキネジ 3/16-28 L=10	5
62		SS-4150915-SP	SCREW 15/64-28 L=9	トマキネジ 15/64-28 L=9	1
63		SS-4150915-SP	SCREW 15/64-28 L=9	トマキネジ 15/64-28 L=9	1
64		SS-6090620-SP	SCREW 9/64-40 L=6	ヒラネジ 9/64-40 L=6	1
65		SS-7110840-SP	SCREW 11/64-40 L=7.8	マシヒラネジ 11/64-40 L=7.8	1
66		SS-8110422-TP	SCREW 11/64-40 L=4	トマキネジ 11/64-40 L=4	2
67		SS-7110840-SP	SCREW 11/64-40 L=7.8	マシヒラネジ 11/64-40 L=7.8	2
68		SS-6111140-SP	SCREW 11/64-40 L=11	ヒラネジ 11/64-40 L=11	3
69		TA-0750704-RO	RUBBER PLUG	トマキ	1
70		TA-1050504-RO	RUBBER PLUG	トマキ	1
71		TA-1250406-RO	RUBBER PLUG D=12.5 L=4	トマキ D=12.5 L=4	2
72		TA-1850805-RO	PLUG	トマキ	1
73		TA-2100904-RO	RUBBER PLUG	トマキ	3
74		WP-0450000-SD	WASHER 4.5X8X0.5	ヒラネジカネ 4.5X8X0.5	3
75		WP-0450000-SD	WASHER 4.5X8X0.5	ヒラネジカネ 4.5X8X0.5	4
76		WP-0501016-SD	WASHER 5X10.5X1	ヒラネジカネ 5X10.5X1	5
77		WP-0621016-SD	WASHER 6.2X13X1	ヒラネジカネ 6.2X13X1	1
78		WP-0621016-SD	WASHER 6.2X13X1	ヒラネジカネ 6.2X13X1	4
79		HX-0015000-OJ	CLIP	ケープクリップ	1
80		B4110-210-D00-A	STOP SWITCH INSTALLING PLATE	イチンスイッチ取り付け板	1
81		B4130-210-DA0-B	FRAME SENSOR CABLE ASM.	トリアセンサケーブル	1
82		B2703-210-000	BUSHING	トマキソウチ	1
83		HX-0012300-OA	CABLE CLIP	ケーブルクリップ	3
84		SS-4110715-SP	SCREW 11/64-40 L=7	トマキネジ 11/64-40 L=7	3
85		SS-7090850-SP	SCREW 9/64-40 L=8	マシヒラネジ 9/64-40 L=8	1
86		SS-7110710-SP	SCREW 11/64-40 L=7	マシヒラネジ 11/64-40 L=7	2
87		135-51254	SAFETY PLATE ASM.	アセシヤレット(クツゴウ)	1
88		01 TA-1050504-RO	RUBBER PLUG	トマキ	2
89	02	CM-3002003-01	SAFETY LABEL, 5(SMALL).	アセシヤレット 5(小)	1
90	03	CM-3002003-A1	SAFETY LABEL, 6(SMALL).	アセシヤレット 6(小)	1
91	02	CM-3002000-B2	LABEL(25).	アセシヤレット 25	1
92	04	CM-3002000-02	CAUTION LABEL(25)	エビカクシヤレット 25	1
93	04	B1143-210-000	LABEL	エビカクシヤレット	1
94	01	TA-0850604-RO	RUBBER PLUG	トマキ	1
95		WP-0450801-SD	WASHER 4.5X10X0.8	ヒラネジカネ 4.5X10X0.8	1
96		EA-9500801-U0	CABLE BAND	ケーブルバンド	1
97		B1126-210-000	WIRE BUSHING	ケーブルバンド	1

NOTE (注記)

01....FOR 210DSL,DHL
02....FOR JAPAN
03....FOR EXPORT
04....FOR JE

210DSL,DHL用
日本用
輸出用
JE用

2. FRAME & MISCELLANEOUS COVER COMPONENTS (2)

頭部・外装関係 (2)

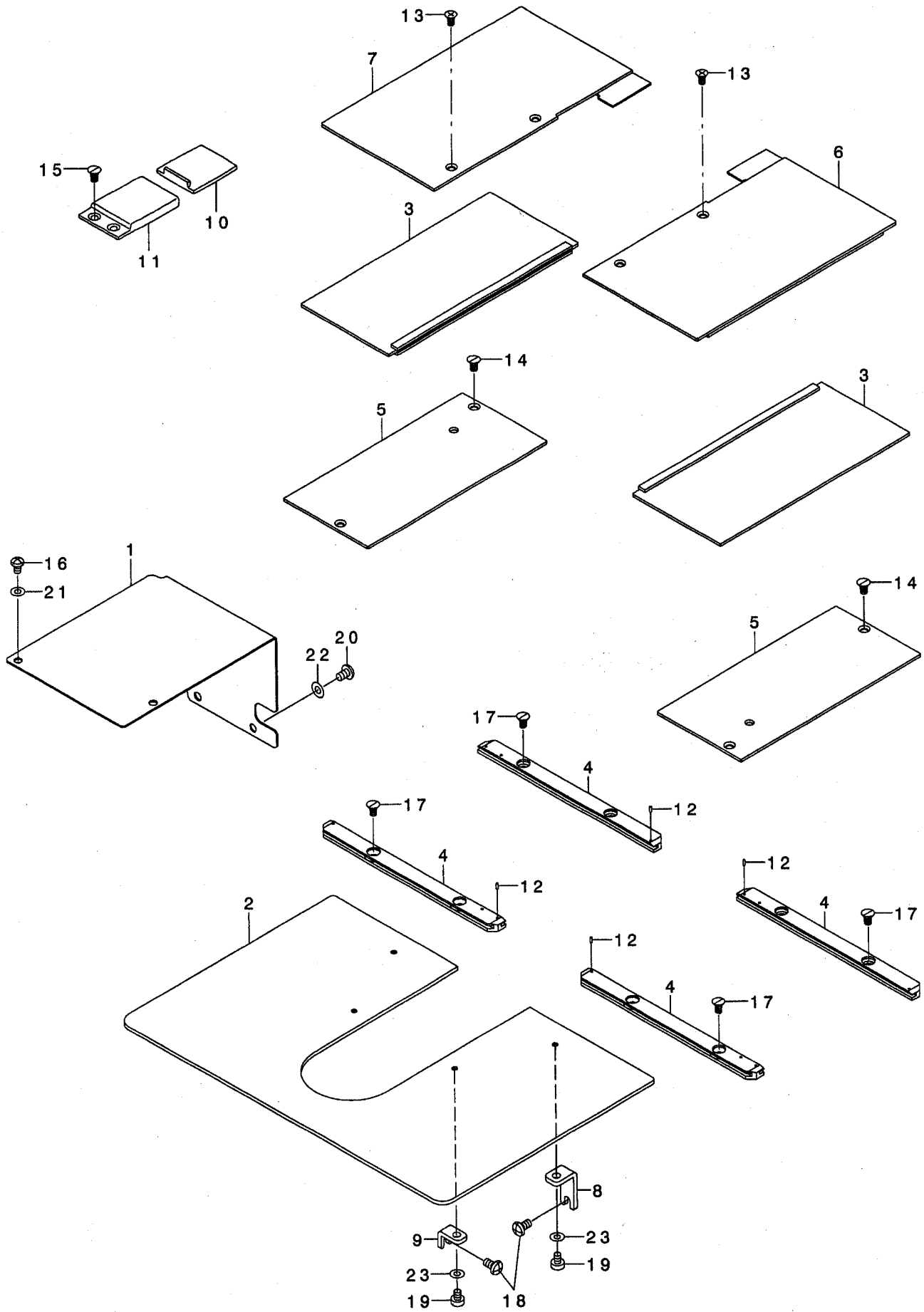

REF. NO	NOTE	PART NO.	DESCRIPTION	ヒョウメ	Qty
1		B1106-210-D00	X MOTOR COVER	Xモータカバー	1
2		B1112-210-D00	NEEDLE PLATE SUPPORT COVER	ハリイタホジヨカハ	1
3		B1109-210-DA0	X MOVEMENT LOWER COVER ASM.	Xイトウウタカハクミ	2
4		B1181-210-D00	X MOVEMENT COVER RAIL	Xイトウカハレール	4
5		B1108-210-D00	FEED BASE COVER	オクリタイカハ	2
6		B1110-210-DA0	X MOVEMENT UPPER COVER ASM.,R	Xイトウウエカハミキクミ	1
7		B1118-210-DA0	X MOVEMENT UPPER COVER ASM.,L	Xイトウウエカハヒタリクミ	1
8		B1113-210-D00	COVER SUPPORT	ハリイタホジヨカハササエ	2
9		B1113-223-C00	COVER SUPPORTER	ハリイタホジヨカハササエ	2
10		B1123-210-000	Y DRIVE COVER	Yイトウカハ	1
11		B1124-210-000	Y FIXED COVER	Yコテイカハ	1
12		PS-0150042-K0	SPRING PIN 1.5X 4	スプリングピン 1.5X 4	4
13		SM-1040801-SC	SCREW M4X0.7 L=8	サラネジ M4X0.7 L=8	4
14		SS-1110840-SP	SCREW 11/64-40 L=8	サラネジ 11/64-40 L=8	4
15		SS-1110840-SP	SCREW 11/64-40 L=8	サラネジ 11/64-40 L=8	2
16		SS-4110715-SP	SCREW 11/64-40 L=7	ナハネジ 11/64-40 L=7	2
17		SS-1110840-SP	SCREW 11/64-40 L=8	サラネジ 11/64-40 L=8	8
18		SS-4120915-SP	SCREW 3/16-28 L=9	ナハネジ 3/16-28 L=9	4
19		SS-6110610-TP	SCREW 11/64-40 L=6	ヒラネジ 11/64-40 L=6	4
20		SM-4050855-SP	SCREW	ナハネジ M5 L=8	2
21		WP-0450801-SD	WASHER 4.5X10X0.8	ヒラサガネ 4.5X10X0.8	2
22		WP-0531000-SD	WASHER M5	ヒラサガネ コガタマル M5	2
23		WP-0520656-SA	WASHER 5.2X9.5X0.6	ヒラサガネ 5.2X9.5X0.6	4

3. MAIN SHAFT & NEEDLE BAR COMPONENTS

上軸・針棒関係

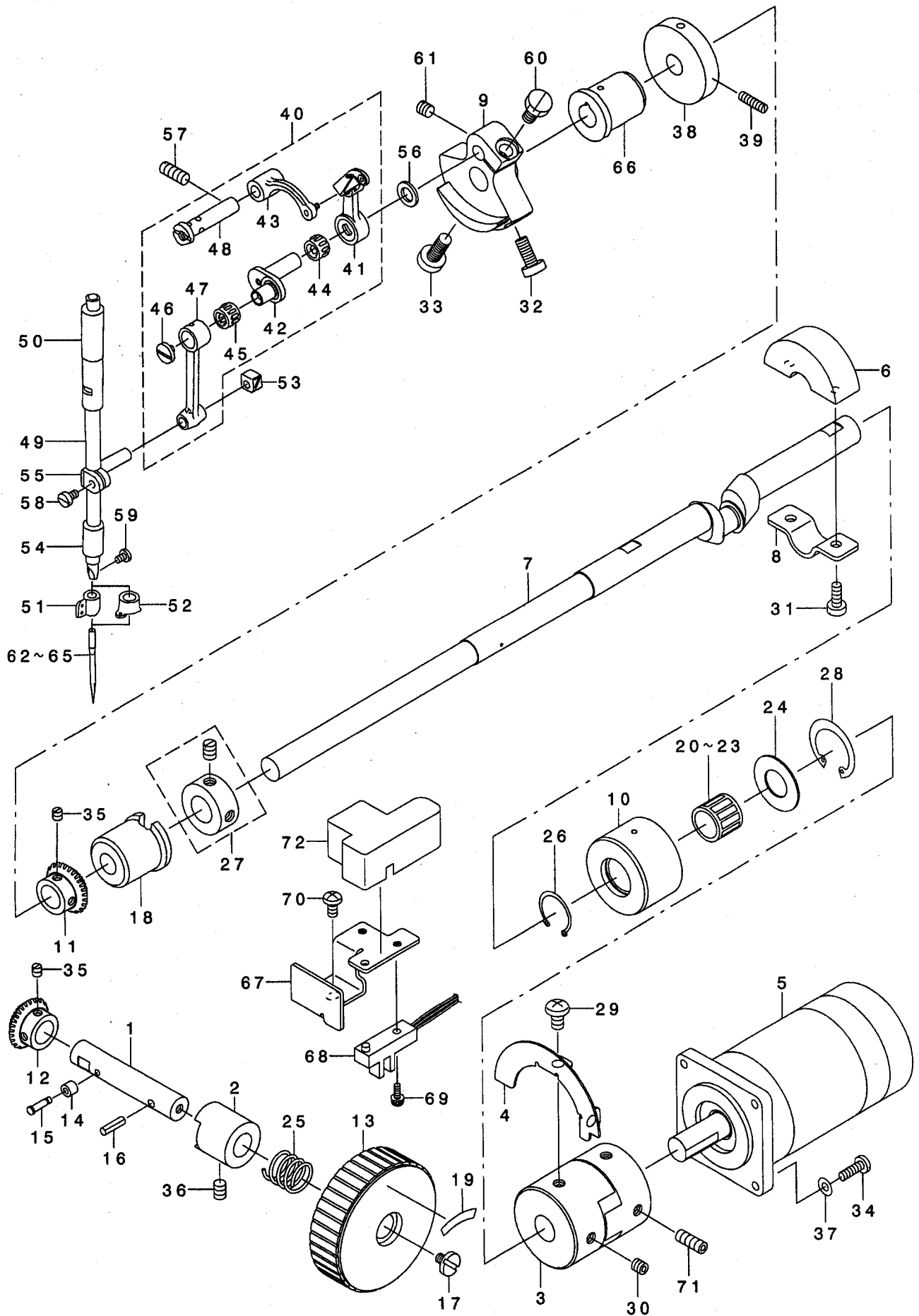

REF. NO	NOTE	PART NO.	DESCRIPTION	品名	Qty
1		B1213-210-D00	PULLEY SHAFT	デモトア-リツク	1
2		B1214-210-D00	PULLEY BUSHING	デモトア-リメタル	1
3		B1231-210-D00	COUPLING	カップ リング	1
4		B1232-210-D00	MAIN SHAFT SLIT PLATE	ウツジ クスリットイタ	1
5		B1230-210-D00	MAIN MOTOR	シュモータ	1
6		B1207-210-D00	CRANK BALANCER	クランクハ' ランサ	1
7		B1201-210-D00	MAIN SHAFT	ウツジ' ク	1
8		B1208-210-D00	CRANK BALANCER FIX PLATE	クランクハ' ランサ-コティイタ	1
9		B1206-210-D00	COUNTER WEIGHT	ツリアイスイ	1
10		B1203-210-D00	MAIN SHAFT REAR BUSHING	ウツジ' クウシロメタル	1
11		B1215-210-D00	PULLEY GEAR, A	デモトア-リハグ' ルマA	1
12		B1216-210-D00	PULLEY GEAR, B	デモトア-リハグ' ルマB	1
13		B1212-210-D00	PULLEY	デモトア-リ	1
14		112-17213	ROLLER	ツ' ヨウケ' ホ' ウ コロ	1
15		112-17114	ROLLER SHAFT	ツ' ヨウケ' ホ' ウ コロツ' ク	1
16		PS-0400142-KH	SPRING PIN 4X14	スプリング' ピン 4X14	1
17		A1230-500-000-A	HANDWHEEL SETSCREW	ハズ' ミク' ルマトメネジ'	1
18		B1203-210-000	BUSHING, INTERMEDIATE	ウツジ' ク ナカメタル	1
19		B1144-210-000	REVOLVING DIRECTION LABEL	カイトンホウコウラハ' ル	1
20	01	B1208-980-00A	MAIN SHAFT NEEDLE BEARING A	ウツジ' ク ニート' ルハ' アリソク' A	1
21	01	B1208-980-00B	MAIN SHAFT NEEDLE BEARING B	ウツジ' ク ニート' ルハ' アリソク' B	1
22	01	B1208-980-00C	MAIN SHAFT NEEDLE BEARING C	ウツジ' ク ニート' ルハ' アリソク' C	1
23	01	B1208-980-00D	MAIN SHAFT NEEDLE BEARING D	ウツジ' ク ニート' ルハ' アリソク' D	1
24		B1643-470-000	THRUST WASHER	オクリレハ' -シ' ク キト' -ワ	1
25		GAF-01007000	SPRING	オクリコティハ' ネ	1
26		DI232-555-B00	SNAP RING	ニート' ルトメワ	1
27		CS-147121E-SH	THRUST COLLAR ASM.D=14.72 W=12	スラストウケ D=14.72 W=12 クミ	1
28		RC-3000002-KP	RETAINING RING	カガ' 外メワ	1
29		SL-4061091-SC	SCREW	サ' ガ' ネツキネジ'	2
30		SM-8060612-TP	SCREW M6 L=6	トメネジ' M6 L=6	2
31		SS-6121210-SP	SCREW 3/16-28 L=12	ヒラネジ' 3/16-28 L=12	2
32		SS-6151412-TP	SCREW 15/64-28 L=14	ロツカクアナホ' ルト 15/64-28	1
33		SS-6681712-TP	SCREW 9/32-28 L=16.5	6カクアナホ' ルト 9/32-28L=16.5	1
34		SS-7111410-SP	SCREW 11/64-40 L=14	マルヒラネジ' 11/64-40 L=14	4
35		SS-8110510-SP	SCREW 11/64-40 L=5	トメネジ' 11/64-40 L=5	4
36		SS-8150822-TP	SCREW 15/64-28 L=8	トメネジ' 15/64-28 L=8	1
37		WP-0450000-SD	WASHER 4.5X8X0.5	ヒラサ' ガ' ネ 4.5X8X0.5	4
38		B3213-205-000	BOBBIN WINDER DRIVING WHEEL	イマキクト' ウツジ	1
39		SS-8111610-SP	SCREW 11/64-40 L=15.5	トメネジ' 11/64-40 L=15.5	2
40		B1901-210-DCO	LINK THREAD TAKE-UP	リンクテンビ' ンクミ	1
41		B1901-210-DAO	THREAD TAKE-UP LEVER COMPL.	リンクテンビ' ンクツコ' ウ	(1)
42		B1407-210-D00	NEEDLE BAR CRANK	ハリホ' ウクラソク	(1)
43		B1903-210-000	THREAD TAKE-UP CRANK	テンビ' ン クラソク	(1)
44		B1905-541-000	NEEDLE BUSHING	ニート' ルハ' アリソク'	(1)
45		B1411-804-000	NEEDLE DRIVING LEVER BEARING	ハリクト' -レハ' - ハ' アリソク'	(1)
46		B1903-552-000	LEFT SCREW	ヒダ' リネジ'	(1)
47		B1404-280-000	NEEDLE BAR CRANK ROD	ハリホ' - クラソクロツト'	(1)
48		B1904-280-000	BALANCE CRANK PIN	テンビ' ン クラソクピン	(1)
49		B1401-210-A00	NEEDLE BAR	ハリホ' ウ	1
50		B1402-280-000	NEEDLE ROD METAL	ハリホ' - メタル	1
51	02	B1405-210-000	THREAD GUIDE A	ハリホ' ウ イトアンナイ A	1
52	03	B1406-210-000	THREAD GUIDE	ハリホ' ウイトアンナイ (アツモノ)	1
53		B1414-232-000	SQUARE BLOCK	カクゴ' マ	1
54		B1403-280-000	NEEDLE ROD LOWER METAL	ハリホ' - ツタメタル	1
55		B1411-552-0A0	NEEDLE BAR CONNECTING ASM.	ハリホ' -ダ' キクミ	1
56		B1223-771-000	NEEDLE ROD CRANK WASHER	ハリホ' -クランソク ラツツキ-	1
57		SS-8151550-SP	SCREW 15/64-28 L=15	トメネジ' 15/64-28 L=15	1
58		SS-6090670-TP	SCREW 9/64-40 L=6	ヒラネジ' 9/64-40 L=6	1
59		SS-7080510-TP	SCREW 1/8-44 L=4.5	マルヒラネジ' 1/8-44 L=4.5	1
60		SS-9661230-CP	SCREW 1/4-40 L=12	ロツカクホ' ルト 1/4-40 L=12	1
61		SS-8660610-TP	SCREW 1/4-40 L=6	トメネジ' 1/4-40 L=6	1
62	02	MDP-500B1400	NEEDLE DPX5 #14	ハリ DPX5 #14	1
63	03	MDP-170B1800	NEEDLE DPX17 #18	ハリ DPX17 #18	1
64	02	MC-2005010-00	NEEDLE #100	ハリ 134 100	1
65	03	MC-3720011-00	NEEDLE 135X17 #110	ハリ SY3355 110	1
66		B1202-210-000	BUSHING, FRONT	ウツジ' ク マエメタル	1
67		141-02503	SENSOR INSTALLING BASE	ウツジ' クセンサトリツケダ' イ	1
68		HD-0019300-00	PHOTO INTERRUPTER	フォトインタラプ' タ	1
69		SL-4041291-SC	SCREW M4 L=12	ナハ' コネジ' セムス M4 L=12	1
70		SS-4120915-SP	SCREW 3/16-28 L=9	ナハ' ネジ' 3/16-28 L=9	1
71		SM-8061612-TP	SCREW M6X16	トメネジ' M6 L=16	2
72		141-14508	MAIN SHAFT SENSOR COVER	ウツジ' クセンサカハ' -	1

NOTE (注記)

01....SELECTIVE PART
02....FOR 210DSS,DSL
03....FOR 210DHS,DHL

選択部品
210DSS,DSL用
210DHS,DHL用

4. PRESSER PLATE & MANUAL PRESSER MECHANISM COMPONENTS

押え・マニュアル押え関係

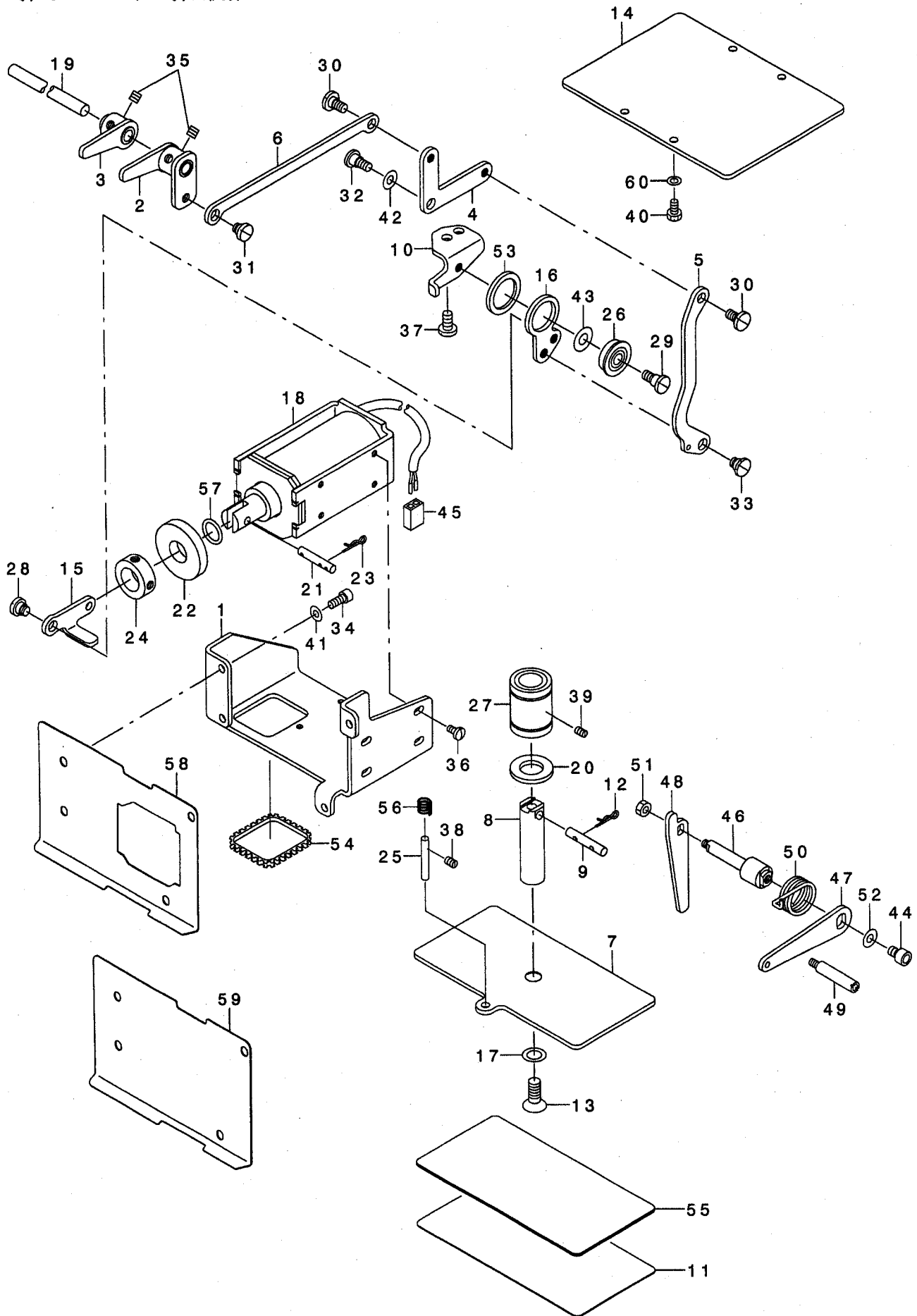

REF. NO	NOTE	PART NO.	DESCRIPTION	品名	Qty
1		B1507-210-D00	MAGNET INSTALLING PLATE	マグ ネットトリツケイタ	1
2	01	B1501-210-DA0	ARM ASM.,A	オンサケ ウデ Aクミ	1
3	01	B1503-210-DA0	ARM ASM.,B	オンサケ ウデ Bクミ	1
4	01	B1504-210-D00	L-SHAPED LINK	オサエLカ タリソク	1
5	01	B1505-210-D00	CONNECTING PLATE	オサエレンケツイタ	1
6	01	B1506-210-D00	CONNECTING LINK	オサエレンケツソク	1
7	01	B1502-210-D00	PRESSER PLATE	オサエイタ	1
8	01	B1525-210-D00	PRESSER SHAFT	オサエツク	1
9	01	B1508-210-D00	PIN	オンサケ ビン	1
10	01	B1509-210-D00	LINK GUIDE PLATE	リンクガ イト イタ	1
11		B1520-210-D00-A	PRESSER PLATE SHEET	オサエイタシート	1
12	01	B1515-210-D00	PIN	マツハ ビン	2
13	01	B1516-210-D00	SCREW	オサエイタクツゴ ウネツ	1
14	02	B1522-210-D00	PRESSER PLATE(PNEUMATIC TYPE)	オサエイタAIRソウ	1
15	01	B1510-210-D00	MAGNET LINK	マグ ネットリンク	1
16	01	B1511-210-D00	PRESSER LINK	オサエトク ルリンク	1
17	01	B1530-210-D00	PRESSER PLATE SHEET WASHER	オサエイタシートガ ネ	3
18	01	B1628-210-DOB	SOLENOID	ソレノイド	1
19	01	B1701-210-000	LOWERING SHAFT	オンサケ ソテンソク	1
20	01	D3310-555-D00	RUBBER WASHER	イトダテホ - ホ - ソソコ ム	1
21	01	B1513-210-D00	MAGNET PIN	マグ ネットピン	1
22	01	D2468-555-B00	RUBBER PLUNGER	フ ラソク ヤー コ ム	1
23	01	B1515-210-D00	PIN	マツハ ビン	2
24	01	CS-1701011-SZ	THRUST COLLAR D=17 W=10	スラストウケ D=17 W=10	1
25	01	PH-0500322-CO	PIN 5X32	ヘイコ-ピン 5X32	1
26	01	SB-1080005-00	RADIAL BEARING	ラジアルソク クウケ	1
27	01	SB-7160002-00	BEARING	コロカ リソク クウケ	1
28	01	SD-0800341-SP	HINGE SCREW D=8 H=3.4	ダ'ンネツ' D=8 H=3.4	1
29	01	SD-0790601-SP	HINGE SCREW D=7.94 H=6	ダ'ンネツ' D=7.94 H=6	1
30	01	SD-0720331-SP	HINGE SCREW D= 7.24 H= 3.3	ダ'ンネツ' D=7.24 H=3.3	2
31	01	SD-0800341-SP	HINGE SCREW D=8 H=3.4	ダ'ンネツ' D=8 H=3.4	1
32	01	SD-0790501-SP	HINGE SCREW D=7.94 H=5	ダ'ンネツ' D=7.94 H=5	1
33	01	SD-0800422-CP	HINGE SCREW D= 8 H= 4.2	ダ'ンネツ' D=8 H=4.2	1
34		SM-6051202-TP	SCREW M5X0.8 L=12	ロツカクアナホ' ルト M5X0.8 L=12	4
35	01	SM-8060612-TP	SCREW M6 L=6	トメネツ' M6 L=6	4
36	01	SS-7110840-SP	SCREW 11/64-40 L=7.8	マルヒラネツ' 11/64-40 L=7.8	4
37	01	SS-7151210-SP	SCREW 15/64-28 L=12	マルヒラネツ' 15/64-28 L=12	2
38	01	SS-8120740-SP	SCREW 3/16-28 L=7	トメネツ' 3/16-28 L=7	1
39	01	SS-8120740-SP	SCREW 3/16-28 L=7	トメネツ' 3/16-28 L=7	1
40	02	SS-9120910-TP	SCREW 3/16-28 L=9	ロツカクホ' ルト 3/16-28 L=9	4
41		WP-0531001-SC	WASHER	ヒラサ' ガ' ネ ミカ' キマル M5	4
42	01	WP-0850002-SP	WASHER 8.5X18X1.6	ヒラサ' ガ' ネ 8.5X18X1.6	1
43	01	WP-0621016-SH	WASHER	ヒラサ' ガ' ネ	1
44		SM-6060802-TP	SCREW M6 L=8	ロツカクアナホ' ルト M6 L=8	1
45	01	HK-0346100-2D	HOUSING	ハウソク' ソク	1
46		B1701-210-D00	LOWERING LEVER SHAFT	オンサケ' レハ' -ソ' ク	1
47		B1702-210-D00	LOWERING LEVER	オンサケ' レハ' -	1
48		B1703-210-D00	LOWERING PLATE	オンサケ' イタ	1
49		113-92107	OIL PUMP SUPPORT	ホ' ソア' タイ ソチユウ	1
50		B1526-804-000	SPRING	オサエアケ' レハ' - ハ' ネ	1
51		NM-6050001-SD	NUT M5X0.8	ロツカクナツト M5X0.8 1ソユ	1
52		WP-0641601-SC	WASHER	ヒラサ' ガ' ネ ミカ' キマル M6	1
53	01	WP-2232916-SZ	WASHER	ヒラサ' ガ' ネ 22.3X30X2.9	1
54		HX-0022300-0A	BUSHING	フ' ヲソユ	1
55		B1531-210-D00	PRESSER PLATE FITTING SHEET	オサエイタセツクソクシート	1
56	01	122-10803	SPRING	ヨウト' ウカン' オサエハ' ネ	1
57	01	RO-1372301-00	RUBBER RING	0リンク'	1
58	01	B3511-210-D00-A	BED OIL PREVENTION PLATE	ハ' ヲトコホ' ウハ' ソ	1
59	02	B3511-210-DOA-A	BED OIL PREVENTION PLATE	ハ' ヲトコホ' ウハ' ソエア-ソウヨウ	1
60	02	WP-0520656-SA	WASHER 5.2X9.5X0.6	ヒラサ' ガ' ネ 5.2X9.5X0.6	4

NOTE (注記)

01...FOR 210DSS,DHS
02...FOR 210DSL,DHL

210DSS,DHS用
210DSL,DHL用

5. PRESSER MECHANISM COMPONENTS

中押さえ関係

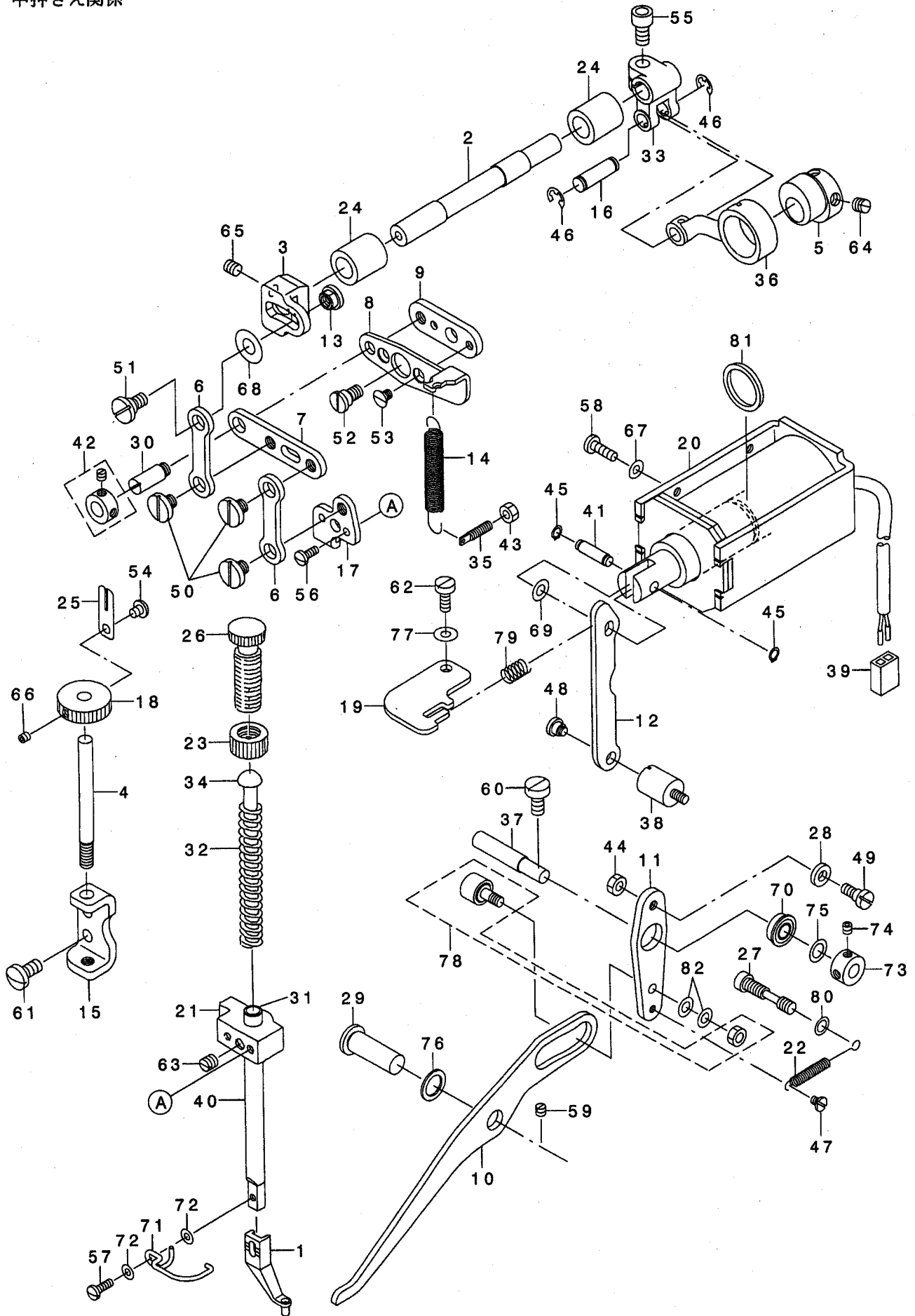

REF. NO	NOTE	PART NO.	DESCRIPTION	キ ョ メ イ	Qty
1		B1601-210-D00-A	INTERMEDIATE PRESSER A	ナカオサエA	1
2		B1604-210-D00	INTERMEDIATE PRESSER SHAFT	ナカオサエヨウトウ ヲウツク	1
3		B1603-210-D00	ADJUSTING ARM	ナカオサエチヨウセツウデ	1
4		B1630-210-D00	ADJUSTING SHAFT	ナカオサエチヨウセツウツク	1
5		B1609-210-D00	ECCENTRIC CAM	ナカオサエハンツウカム	1
6		B1612-210-D00	INTERMEDIATE PRESSER LINK,A	ナカオサエリンクA	2
7		B1610-210-D00	INTERMEDIATE PRESSER LINK,B	ナカオサエリンクB	1
8		B1606-210-D00	POSITIONING LINK A	ナカオサエイチキメリンクA	1
9		B1607-210-D00	POSITIONING LINK B	ナカオサエイチキメリンクB	1
10		B1620-210-D00	LIFTING LINK A	ナカオサエアゲ リンクA	1
11		B1621-210-D00-A	LIFTING LINK B	ナカオサエアゲ リンクB	1
12		B1622-210-D00	LIFTING LINK C	ナカオサエアゲ リンクC	1
13		B1633-210-D00	ADJUSTING NUT	ナカオサエチヨウセツウナット	1
14		B1642-210-D00	INTERMEDIATE PRESSER SPRING B	ナカオサエハネ B	1
15		B1632-210-D00	ADJUSTING SHAFT BRACKET	ナカオサエチヨウセツウツク アラケット	1
16		B1627-210-D00	ROD CONNECTING SHAFT	ナカオサエロッド リンクツク	1
17		B1611-210-D00	LINK CONNECTING PLATE	ナカオサエリンクチェウケイタ	1
18		B1631-210-D00	HEIGHT ADJUSTING KNOB	ナカオサエタカサチヨウセツウマミ	1
19		B1629-210-D00-A	INNERPRESSER MAGNET STOPPER	ナカオサエマク ネットストッパ	1
20		B1628-210-DOB	SOLENOID	ソレノイド	1
21		110-06004	PRESSER BAR GUIDE BRACKET	オサエバウダキ	1
22		110-10303	FEED REVERSE SPRING	オクリレバ ハネ	1
23		110-71701	NUT	オサエ チヨウセツウ ナット	1
24		118-47308	BUSHING, REAR	ウツメスツク ウツロメタル	2
25		137-17707	ROCKING ADJUSTING SCREW STOPPE	ヨウトウ チヨウセツウツク ストッパ	1
26		110-71602	PRESSER SPRING REGULATOR	オサエ チヨウセツウ ナット	1
27		B1614-210-D00	SPRING RACK	ナカオサエモト ヲハネ ネカ	1
28		137-22509	DRIVING SAFETY ROLLER	キトウ アンセツウロ	1
29		B1641-562-000	FEED REGULATING ARM SHAFT	オクリ チヨウセツウツク ツク	1
30		B1408-180-000	HINGE SCREW	ハリネツク ツク ヲウゲ リンクピン	1
31	*	265-02906	INNER PRESSER BAR	ナカオサエオウ	1
32		B1611-210-00A	INNER PRESSER SPRING.	ナカオサエハネ	1
33		122-84303	FORKED LINK	オクリアタマツクリンク	1
34		B1629-224-000	PRESSER GUIDE BAR	ナカオサエ アンナイネツク	1
35		B1649-161-000	TENSION SPRING ADJUSTING SCREW	ヒツハ リハネ チヨウセツウツク	1
36		B2102-816-000-A	CHAIN LOOPER ROD (22MM)	ニツウ ヲカン ロッド	1
37		B1615-210-D00	LIFTING LINK B SHAFT	ナカオサエアゲ リンクBツク	1
38		B8404-352-000	BELT COVER SUPPORT STUD	ハネカハチ チヨウセツウ	1
39		HK-0346100-2E	CONNECTOR	コネクタ	1
40		D1510-491-D00	BUSHING, LOWER	オサエオウ ツメタル	1
41		B1626-210-D00	PIN	ナカオサエアゲ マク ネットセツウツクピン	1
42		CS-079073A-SH	THRUST COLLAR ASM.	スラストウケ クミ	1
43		NS-6110310-SP	NUT 11/64-40	ロツクナット 11/64-40	1
44		NS-6620310-SP	NUT 3/16-32	ロツクナット 3/16-32	1
45		RC-0470611-KP	RETAINING RING 4.7	Cカ タメツク 4.7	2
46		RE-0500000-KO	E-RING	Eカ タメツク 5	2
47		SD-0400191-TP	HINGE SCREW D=4 H=1.9	ダツネツク D=4 H=1.9	1
48		SD-0640321-SP	HINGE SCREW D= 6.35 H= 3.2	ダツネツク D=6.35 H=3.2	1
49		SD-0600402-TP	HINGE SCREW D= 6 H= 4	ダツネツク D=6 H=4	1
50		SD-0800331-TH	HINGE SCREW D=8 H=3.25	ダツネツク D=8 H=3.25	3
51		SD-0800402-TP	HINGE SCREW D= 8 H= 4	ダツネツク D=8 H=4	1
52		B1605-210-D00	HINGE SCREW	ナカオサエイチキメリンクダツネツク	1
53		SS-1110640-TP	SCREW 11/64-40 L= 5.5	チラネツク 11/64-40 L=5.5	2
54		SS-6110610-TP	SCREW 11/64-40 L=6	チラネツク 11/64-40 L=6	1
55		SM-6061202-TP	SCREW M6 L=12	ロツクナット M6 L=12	1
56		SS-7090910-SP	SCREW 9/64-40 L= 8.5	マルヒラネツク 9/64-40 L=8.5	2
57		SS-7091110-SP	SCREW 9/64-40 L=10.5	マルヒラネツク 9/64-40 L=10.5	1
58		SS-7111410-SP	SCREW 11/64-40 L=14	マルヒラネツク 11/64-40 L=14	2
59		SS-8120410-SP	SCREW 3/16-28 L=3.8	トメネツク 3/16-28 L=3.8	1
60		SS-6151220-SP	SCREW 15/64-28 L=11.5	ヒラネツク 15/64-28 L=11.5	1
61		SS-7151210-SP	SCREW 15/64-28 L=12	マルヒラネツク 15/64-28 L=12	2
62		SS-6121210-SP	SCREW 3/16-28 L=12	ヒラネツク 3/16-28 L=12	1
63		SS-8660610-TP	SCREW 1/4-40 L=6	トメネツク 1/4-40 L=6	1
64		SS-8660610-TP	SCREW 1/4-40 L=6	トメネツク 1/4-40 L=6	2
65		SM-8060602-TP	SCREW M6X6	トメネツク M6 L=6	1
66		SM-8040412-TP	SET SCREW M4 L=4	トメネツク	1
67		WP-0480866-SP	WASHER 4.8X8.4X0.8	ヒラサカネ 4.8X8.4X0.8	2
68		WP-0611626-SP	WASHER 15X6X1.6	ヒラサカネ	1
69		WP-0611626-SP	WASHER 15X6X1.6	ヒラサカネ	1
70		SB-1070001-00	BEARING	コロカ ヲウツク	1
71		B1634-210-D00	FINGER GUARD	ユビカネ	1
72		WP-0430800-SC	WASHER M4	ヒラサカネ コロカ タマ M4	2
73		CS-0700811-SH	THRUST COLLAR D=7 W=8	スラストウケ D=7 W=8	1
74		SS-8110422-TP	SCREW 11/64-40 L=4	トメネツク 11/64-40 L=4	2
75		WP-0740516-SP	WASHER 7.4X11.8X0.5	ヒラサカネ 7.4X11.8X0.5	1
76		135-15200	THREAD CUTTING LINK WASHER	トキリリンクツク カネ	1
77		WP-0482086-SD	WASHER 4.8X11.5X2	ヒラサカネ 4.8X11.5X2	1
78		B1619-210-D00	CAM FOLLOWER	ナカオサエアゲ カムフォロワ	1
79		B1673-180-000	SPRING	アレーキハネ	1
80		WP-0621026-SP	WASHER 6.2X9.5X1	ヒラサカネ 6.2X9.5X1	1
81		B1652-210-D00	GASKET	ハツキ	1
82		WP-0531000-SD	WASHER M5	ヒラサカネ コロカ タマ M5	2

6. SHUTTLE DRIVER SHAFT COMPONENTS

下軸関係

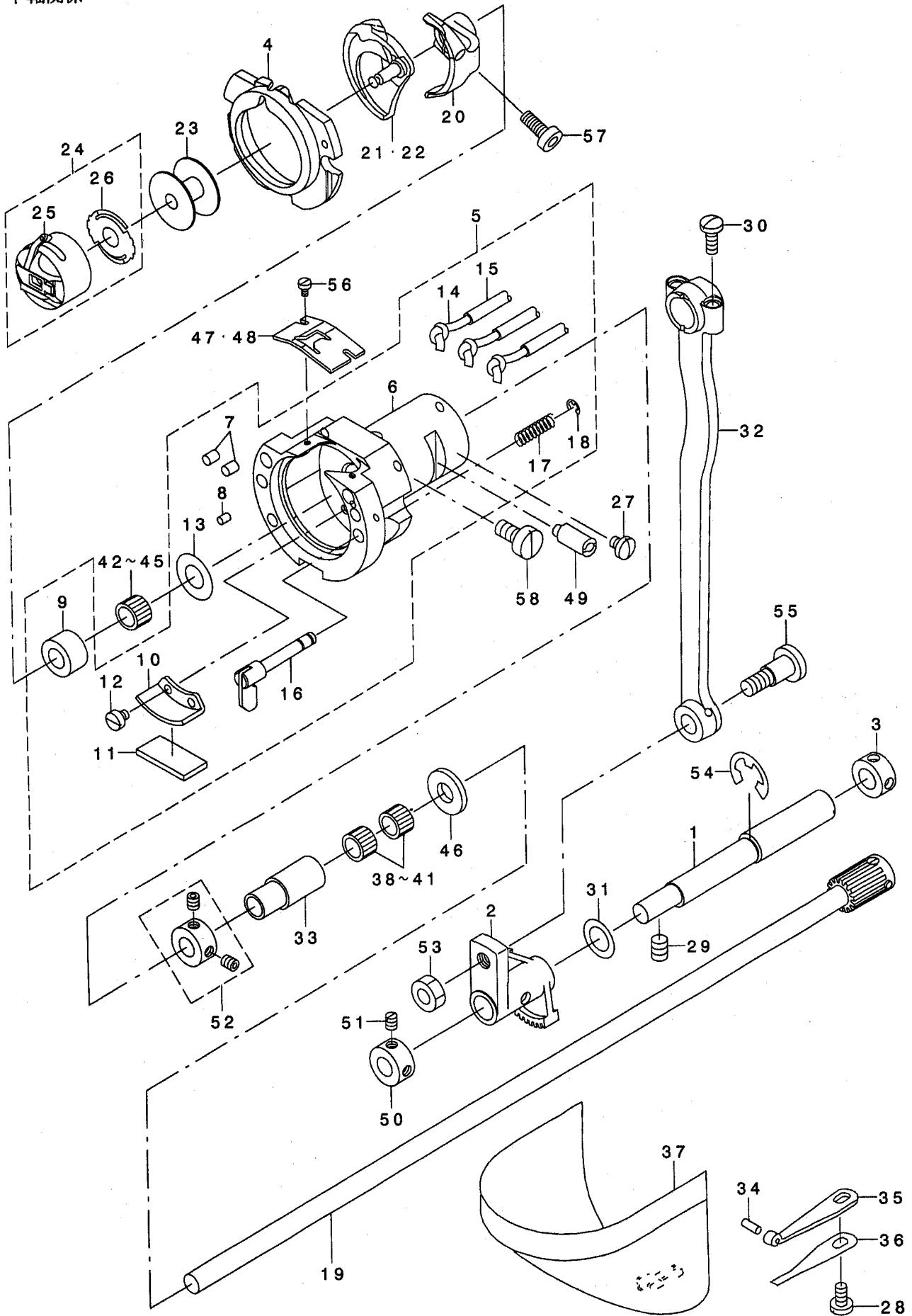

REF. NO	NOTE	PART NO.	DESCRIPTION	ヒソメイ	Qty
1		B1836-210-D00	OSCILLATING ECCENTRIC SHAFT	オオアリコハンツツク	1
2		B1805-210-D00	OSCILLATOR	ツモツクオオアリコ	1
3		CS-1201010-SH	THRUST COLLAR ASM. D=12 W=10	スラストウケ D=12 W=10 クミ	1
4		B1817-210-DAB	SHUTTLE RACE RING COMPL., B	ナカカマオサエBケツコウ	1
5		B1814-210-DAO	SHUTTLE ASM.	オオカマクミ	1
6		B1814-210-D00	SHUTTLE	オオカマ	(1)
7		B1820-210-D00	SHUTTLE OIL FELT, A	オオカマキユウアナフェルトA	(2)
8		B1821-210-D00	SHUTTLE OIL FELT, B	オオカマキユウアナフェルトB	(1)
9		B1813-980-000	SHUTTLE NEEDLE OUTER RING	オオカマニートルカイリソ	(1)
10		B3505-280-000	SHUTTLE LUBRICATING PLATE	オオカマキユウイタ	(1)
11		B3504-280-000	SHUTTLE FELT	オオカマフェルト	(1)
12		SS-6090440-SP	SCREW 9/64-40 L= 4.0	ヒラネツク 9/64-40 L=4	(2)
13		WP-0952616-SD	WASHER 9.5X14.8X2.6	ヒラサカネ 9.5X14.8X2.6	(1)
14		CQ-2522000-00	OIL WICK	ユソソ	(1.3)
15		BP-3000000-00	VINYL PIPE	ビニールパイプ	(0.8)
16	*	265-01858	INNER HOOK PRESSER ASM.	ナカカマオサエアツクケツコウ	(2)
17		B1822-215-P00	INNER HOOK PRESSER SPRING	ナカカマオサエハネ	(2)
18		RE-0300000-KO	E-RING 3	Eカタメツク 3	(2)
19		B1811-210-DAO	SHUTTLE DRIVER SHAFT ASM.	シモツクハカマケツコウ	1
20		B1812-210-D00	SHUTTLE DRIVER	トライハ	1
21	01	B1818-210-DOA	SHUTTLE	ナカカマ	1
22	02	B1818-210-DOB	SHUTTLE, H	Hソウウナカカマ	1
23		B1806-210-D00	BOBBIN	ホビソ	1
24		B1828-210-DAA	BOBBIN CASE ASM.	ホビソケース	1
25		B1828-210-DOA	BOBBIN CASE	ホビソケース	(1)
26		B1808-210-D00	SPRING	クウテンホウソウハネ	(1)
27		SS-7110510-SP	SCREW 11/64-40 L=5	マルヒラネツク 11/64-40 L= 5	1
28		SS-7110840-SP	SCREW 11/64-40 L=7.8	マルヒラネツク 11/64-40 L=7.8	1
29		SS-8150822-TP	SCREW 15/64-28 L=8	トメネツク 15/64-28 L=8	2
30		SS-7111110-TP	SCREW 11/64-40 L=10.5	マルヒラネツク 11/64-40 L=10.5	2
31		I05-23504	WASHER	カマツクサカネ	1
32		B1802-210-D00	CRANK ROD	クランクロッド	1
33		135-08403	LOWER SHAFT REAR METAL	シタツクウソロメタル	1
34		135-08700	HOOK COVER PRESSER SPRING PIN	カマカハ - オサエハネビソ	1
35		135-08809	HOOK COVER PRESSER SPRING A	カマカハ - オサエハネ A	1
36		135-08908	HOOK COVER PRESSER SPRING B	カマカハ - オサエハネ B	1
37		138-16855	CYLINDER ARM CAP	カマカハ - (クミ)	1
38	03	B1411-804-A00	BEARING (A)	ハリクト - レハ - ハアリソク A	2
39	03	B1411-804-B00	NEEDLE DRIVING LEVER BEARING B	ハリクト - レハ - ハアリソク B	2
40	03	B1411-804-C00	NEEDLE DRIVING LEVER BEARING C	ハリクト - レハ - ハアリソク C	2
41	03	B1411-804-D00	BEARING (D)	ハリクト - レハ - ハアリソク	2
42	03	B1411-804-A00	BEARING (A)	ハリクト - レハ - ハアリソク A	1
43	03	B1411-804-B00	NEEDLE DRIVING LEVER BEARING B	ハリクト - レハ - ハアリソク B	1
44	03	B1411-804-C00	NEEDLE DRIVING LEVER BEARING C	ハリクト - レハ - ハアリソク C	1
45	03	B1411-804-D00	BEARING (D)	ハリクト - レハ - ハアリソク	1
46		B1808-980-000	LOWER SHAFT THRUST WASHER	シタツク スラストワッシャ	1
47	01	B1815-980-000	SHUTTLE UPPER SPRING	オオカマウウハネ	1
48	02	B1815-210-000	INNER HOOK UPPER SPRING	オオカマウエハネ	1
49		B1819-280-000	SHUTTLE RACE ADJUSTING SHAFT	オオカマチヨセツツク	1
50		CS-1000811-SP	THRUST COLLAR	スラストウケ	1
51		SS-8110520-TP	SCREW 11/64-40 L= 4.5	トメネツク 11/64-40 L=4.5	2
52		CS-080081C-SH	THRUST COLLAR ASM. D=8.0 W=8	スラストウケ D=8 W=8 クミ	1
53		NS-6660430-SP	NUT 1/4-40	ロツカクナツト 1/4-40	1
54		RE-0900000-KO	E-RING 9	Eカタメツク 9	1
55		SD-0801021-TP	HINGE SCREW D= 8 H=10.2	ダンネツク D=8 H=10.2	1
56		SS-6060410-TP	SCREW 3/32-56 L= 3.5	ヒラネツク 3/32-56 L=3.5	2
57		SS-6121212-TP	SCREW 3/16-28 L=12.0	ロツカクアナホリ 3/16-28 L=12	1
58		SS-6151220-SP	SCREW 15/64-28 L=11.5	ヒラネツク 15/64-28 L=11.5	1

NOTE (注記)

01... FOR 210DSS, DSL
02... FOR 210DHS, DHL
03... SELECTIVE PART

210DSS, DSL用
210DHS, DHL用
選択部品

7. WIPER MECHANISM COMPONENTS

ワイパ関係

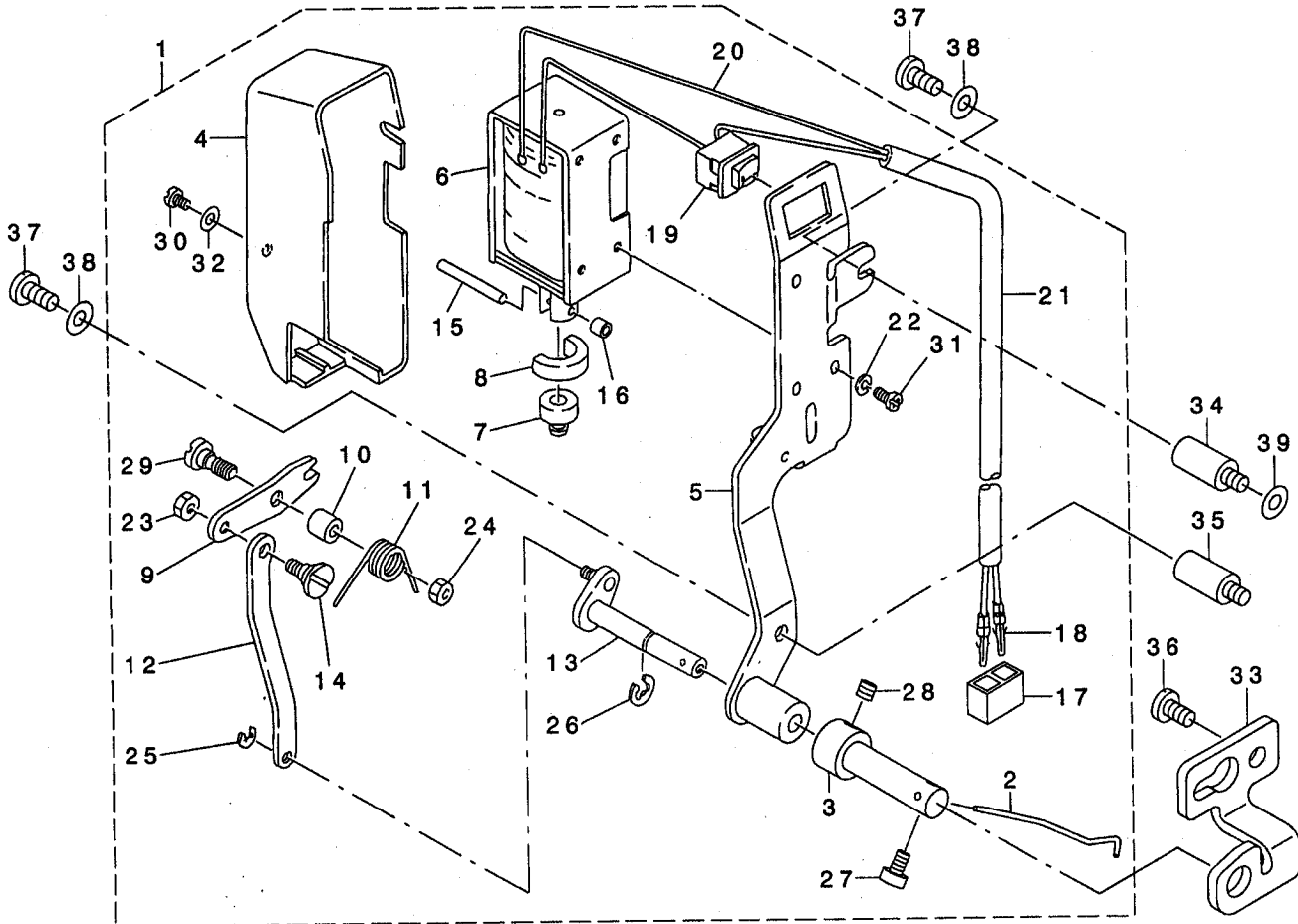

REF. NO	NOTE	PART NO.	DESCRIPTION	ヒョウメイ	Qty
1		B2107-210-DA0	WIPER ASM.	ワイパ-クミ	1
2		B2107-210-DO0	WIPER	ワイパ	(1)
3		B2111-210-DO0	WIPER SHAFT CAP	ワイパシャフトキャップ	(1)
4		110-72709	WIPER COVER	ワイパカバー	(1)
5		111-10152	WIPER BASE ASM.	ワイパダイクミ	(1)
6		111-10301	WIPER SOLENOID	ワイパソレノイド	(1)
7		111-10400	WIPER RUBBER A	ワイパゴムA	(1)
8		111-10509	WIPER RUBBER B	ワイパゴムB	(1)
9		111-10608	WIPER LINK A	ワイパリンクA	(1)
10		111-10707	WIPER HINGE SCREW COLLAR	ワイパダンネンカラー	(1)
11		B2130-210-DO0	WIPER SPRING	ワイパバネ	(1)
12		111-10905	CONNECTING LINK	ワイパリンクB	(1)
13		111-11051	WIPER DRIVING SHAFT ASM.	ワイパシャフトクミ	(1)
14		111-11507	WIPER LINK B, HINGE SCREW	ワイパリンクBダンネン	(1)
15		111-12000	WIPER SOLENOID PIN	ワイパソレノイドピン	(1)
16		111-11804	WIPER LINK COLLAR	ワイパリンクカラー	(1)
17		HK-0346100-20	2-POLE NYLON PLUG	ハコナグ 2P	(1)
18		HK-0346400-00	PIN CONTACT	ピンタミナル	(2)
19		HA-0005900-00	POWER SWITCH	デンケンスイッチ	(1)
20		HW-2003900-00	ELECTRIC WIRE	ビニルテープ 17-0.16 ヶ	(0.1)
21		HW-5000700-00	2-CORE CABTYRE CORD	2コアキャブタイヤコード	(1.2)
22		WS-0310002-KR	SPRING WASHER 3.1X5.9X0.7	バネワッシャー 3.1X5.9X0.7	(3)
23		NS-6090310-SP	NUT 9/64-40	ワッシャーナット 9/64-40	(1)
24		NS-6110310-SP	NUT 11/64-40	ワッシャーナット 11/64-40	(1)
25		RE-0250000-KO	E-RING	Eリング 2.5	(1)
26		RE-0500000-KO	E-RING	Eリング 5	(1)
27		SS-6090620-TP	SCREW	ヒラネジ	(1)
28		SS-8110422-TP	SCREW 11/64-40 L=4	トメネジ 11/64-40 L=4	(1)
29		SD-0650321-TP	HINGE SCREW D=6.5 H=3.2	ダンネン D=6.5 H=3.2	(1)
30		SM-4030601-SN	SCREW M3 X 6	ナメコネジ M3X0.5 L=6	(1)
31		SM-4030601-SN	SCREW M3 X 6	ナメコネジ M3X0.5 L=6	(3)
32		WP-0320501-SC	WASHER M3	ヒラワッシャー 3.2X7X0.5	(1)
33		B2110-210-DO0	WIPER SHAFT SUPPORT BRACKET	ワイパシャフトクワケ	1
34		177-00402	FACE COVER JOINT	メンブアカトリツクシヨイント	1
35		B3549-850-000	LOOPER COVER OIL SHIELD STUD	ルーパーカバーコネクター	1
36		SS-7110840-SP	SCREW 11/64-40 L=7.8	マルヒラネジ 11/64-40 L=7.8	2
37		SS-7110910-SP	SCREW 11/64-40 L=8.5	マルヒラネジ 11/64-40 L=8.5	2
38		WP-0450801-SD	WASHER 4.5X10X0.8	ヒラワッシャー 4.5X10X0.8	2
39		WP-0482086-SD	WASHER 4.8X11.5X2	ヒラワッシャー 4.8X11.5X2	1

8. TENSION RELEASE & THREAD TENSION COMPONENTS

糸ゆるめ・糸調子関係

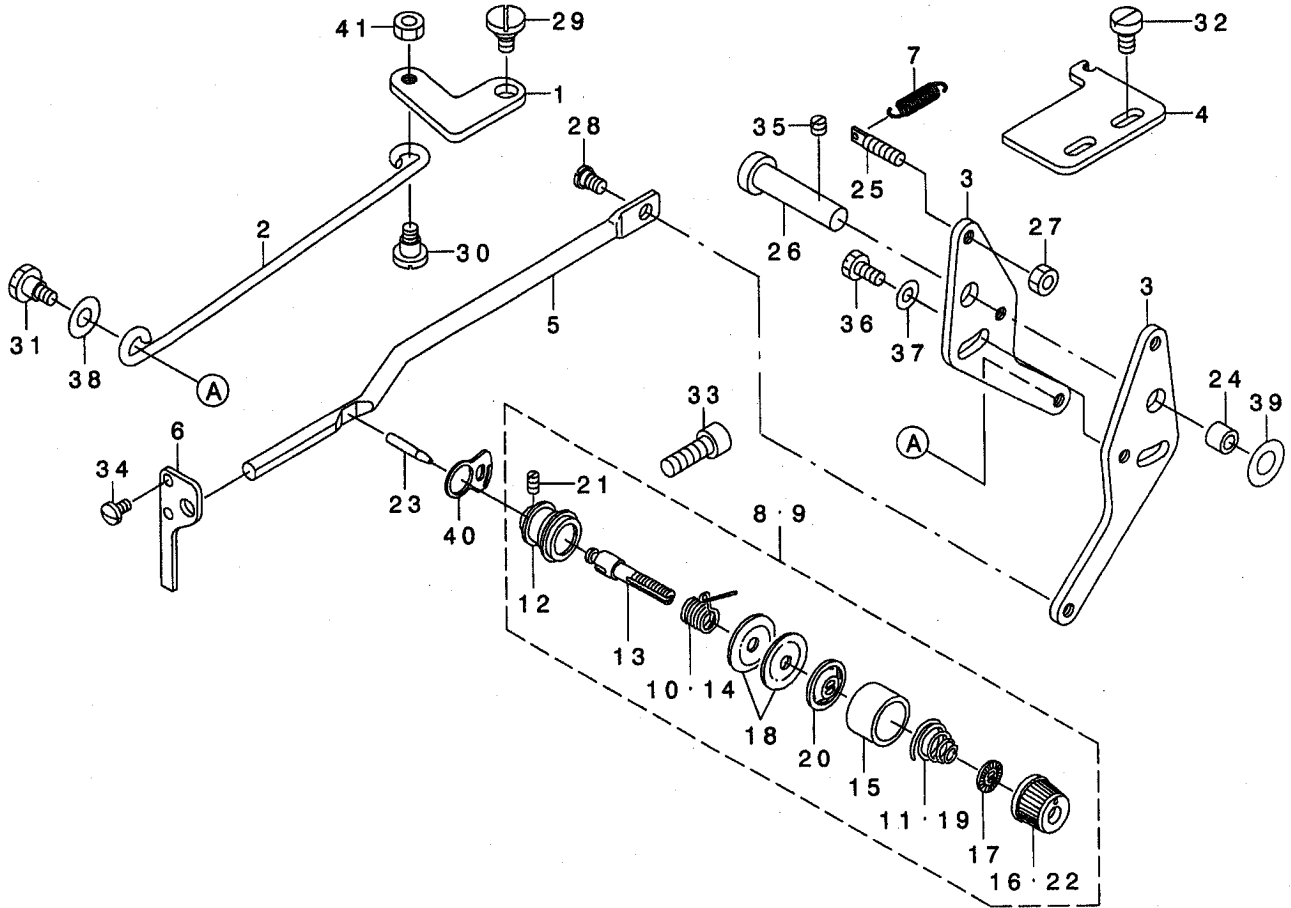

REF. NO	NOTE	PART NO.	DESCRIPTION	ト	リ	メ	イ	Qty
1		B2304-210-D00	TENSION RELEASE LINK	ト	リ	メ	イ	1
2		B2308-210-D00	TENSION RELEASE CONNECTING ROD	ト	リ	メ	イ	1
3	*	265-00900	TENSION RELEASE ADJUSTING ARM	ト	リ	メ	イ	2
4		B2315-210-D00	STOPPER PLATE	ト	リ	メ	イ	1
5		135-13205	TENSION RELEASE BAR	ト	リ	メ	イ	1
6		135-13304	THREAD TENSION ARM	ト	リ	メ	イ	1
7		137-16808	SPRING	ト	リ	メ	イ	1
8	01	B2302-280-OAO	SECOND THREAD TENSION ASM.	ト	リ	メ	イ	1
9	02	B2302-205-OAA	SECOND THREAD TENSION.	ト	リ	メ	イ	1
10	02	D3112-L4B-B00	TAKE-UP SPRING (HEAVY)	ト	リ	メ	イ	(1)
11	02	B2305-205-000	TENSION SPRING	ト	リ	メ	イ	(1)
12		B2313-280-000	THREAD TENSION ROD, LARGE	ト	リ	メ	イ	(1)
13		B2302-280-000	SECOND THREAD TENSION ROD	ト	リ	メ	イ	(1)
14	01	B3112-761-000	THREAD TAKE-UP SPRING	ト	リ	メ	イ	(1)
15	01	B3107-804-000	THREAD TENSION DISK PRESSER	ト	リ	メ	イ	(1)
16	01	B3119-771-000	THREAD TENSION NUT	ト	リ	メ	イ	(1)
17		B3120-125-000	ROTATING STOPPER	ト	リ	メ	イ	(1)
18		B3126-012-000	THREAD TENSION DISK	ト	リ	メ	イ	(2)
19	01	B3114-232-000	THREAD TENSION SPRING	ト	リ	メ	イ	(1)
20		B3132-552-000	THREAD TENSION DISK PRESSER	ト	リ	メ	イ	(1)
21		SS-8090610-SP	SCREW 9/64-40 L=5.9	ト	リ	メ	イ	(1)
22	02	138-17408	THREAD TENSION NUT	ト	リ	メ	イ	(1)
23		B2303-280-000	TENSION RELEASE PIN	ト	リ	メ	イ	1
24		B2619-372-000	STOP MOTION TRIPPING LEVER CAM	ト	リ	メ	イ	1
25		B1649-161-000	TENSION SPRING ADJUSTING SCREW	ト	リ	メ	イ	1
26		D2431-555-B00	THREAD TRIMMER SHAFT	ト	リ	メ	イ	1
27		NS-6110310-SP	NUT 11/64-40	ト	リ	メ	イ	1
28		SD-0530221-SP	HINGE SCREW D= 5.3 H= 2.2	ト	リ	メ	イ	1
29		SD-0720321-TP	HINGE SCREW	ト	リ	メ	イ	1
30		SD-0640391-TP	HINGE SCREW D= 6.35 H= 3.9	ト	リ	メ	イ	1
31		SD-0640482-SP	HINGE SCREW D= 6.35 H= 4.8	ト	リ	メ	イ	1
32		SS-6120940-SP	SCREW 3/16-28 L=9	ト	リ	メ	イ	2
33		SS-6151812-TP	SCREW 15/64-28 L=18	ト	リ	メ	イ	1
34		SS-7090620-TP	SCREW 9/64-40 L=6.1	ト	リ	メ	イ	2
35		SS-8120410-SP	SCREW 3/16-28 L=3.8	ト	リ	メ	イ	1
36		SS-9110920-CP	SCREW 11/64-40 L=9	ト	リ	メ	イ	1
37		WP-0482086-SD	WASHER 4.8X11.5X2	ト	リ	メ	イ	1
38		WP-0651056-SD	WASHER 6.5X11X1	ト	リ	メ	イ	1
39		WP-0841600-SE	WASHER 8.4X15.5X1.6	ト	リ	メ	イ	1
40		B2702-210-000	GUIDE PLATE	ト	リ	メ	イ	1
41		NS-6120310-SP	NUT 3/16-28	ト	リ	メ	イ	1

NOTE (注記)

01....FOR 210DSS,DSL
02....FOR 210DHS,DHL

210DSS,DSL用
210DHS,DHL用

9. TENSION RELEASE & THREAD TRIMMER MECHANISM COMPONENTS

糸ゆるめ・糸切り関係

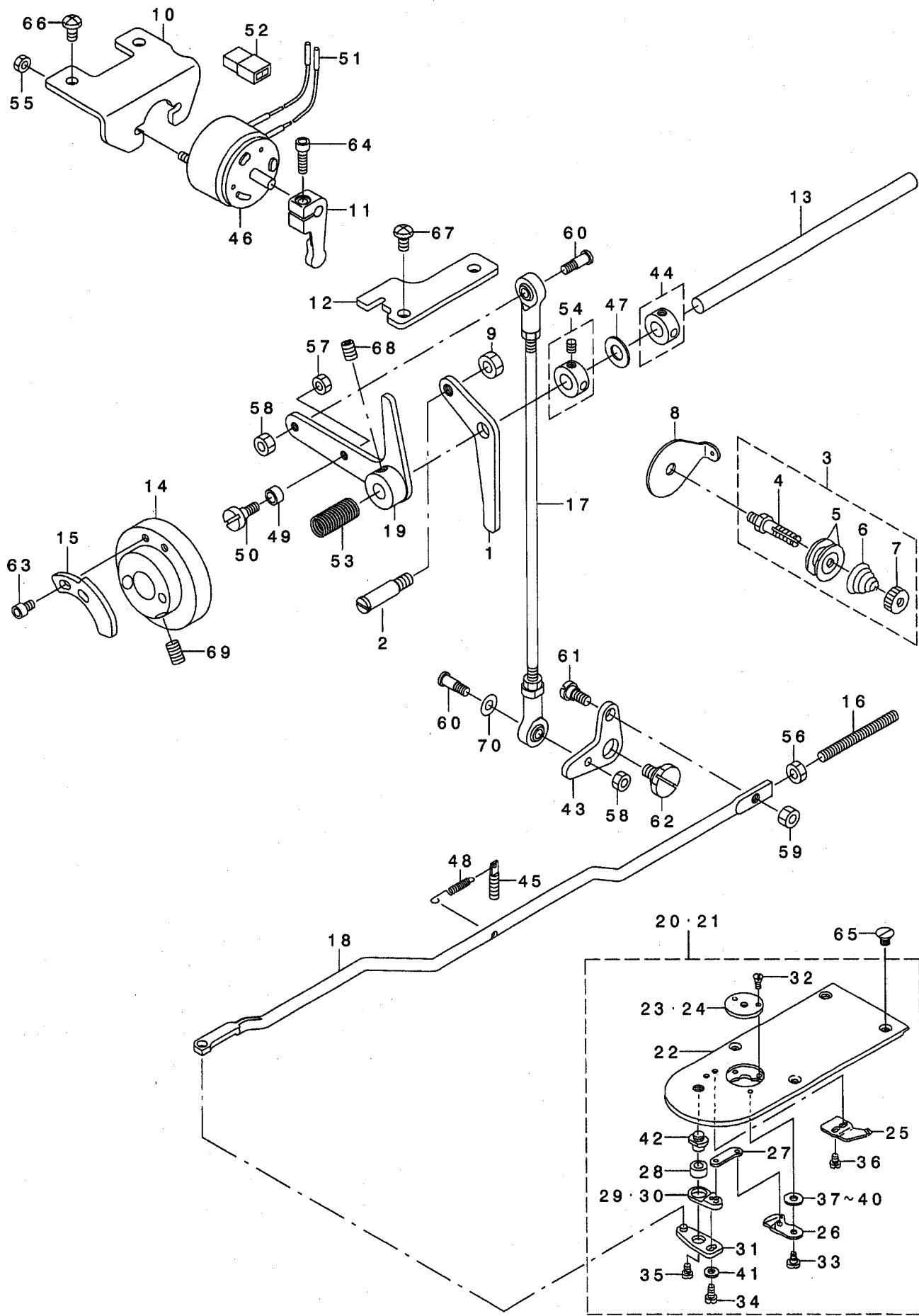

REF. NO	NOTE	PART NO.	DESCRIPTION	品名	Qty
1		B2301-210-D00	TENSION RELEASE ARM	イトコルメウデ	1
2		141-07809	TENSION RELEASE ARM PIN	イトコルメウデ ピン	1
3		B1115-232-0A0	FIRST THREAD TENSION ASM.	ダ'イ1 イトチヨウシ クミ	1
4		B3123-352-000	THREAD TENSION ROD	イトチヨウシホ	(1)
5		B3126-012-000	THREAD TENSION DISK	イトチヨウシサ	(2)
6		B1115-232-000	FIRST THREAD TENSION SPRING	ダ'イ1 イトチヨウシハネ	(1)
7		B3125-012-000	THREAD TENSION NUT	イトチヨウシ ナット	(1)
8		B3111-352-000	UPPER LOOPER THREAD GUIDE	ウツルハ' イトアツナイ イタ	1
9		NS-6150310-SP	NUT 15/64-28	ロツカクナツト 15/64-28	1
10		B2402-210-D00	MAGNET INSTALLING PLATE	イトキリマゲ ネットリツケイタ	1
11		B2409-210-D00	THREAD TRIMMER MAGNET ARM	イトキリマゲ ネットウデ	1
12		B2412-210-D00	CAM INSTALLING LINK STOPPER	カムシ ユト' ウツストッパ' -	1
13		B2408-210-D00	THREAD TRIMMER SHAFT	イトキリシク	1
14		B2401-210-D00	THREAD TRIMMER CAM	イトキリカム	1
15		B2312-210-D00	TENSION RELEASE NOTCH	イトコルメノツチ	1
16		B2440-210-D00	LINK STOPPER SCREW	イトキリリンクストップ' ネジ	1
17		B2407-210-D00	THREAD TRIMMER CONNECTING ROD	イトキリリンクツボ' ロット'	1
18		B2413-210-D00	THREAD TRIMMER CONNECTING BAR	イトキリリンクツボ' ウ	1
19		B2404-210-DA0	CAM INSTALLING LINK	カムシ ユト' ウツクミ	1
20		B2425-210-DAA	NEEDLE PLATE ASM.	ハリイタタミ	1
21	01	B2425-210-DAB	NEEDLE PLATE H ASM.	ハリイタハリイタタミ	1
22		B2425-210-000	NEEDLE PLATE	ハリイタ	(1)
23	01	B2426-210-00A	NEEDLE HOLE GUIDE D=1.6	ハリイタナカ' イト	(1)
24	02	B2426-210-00B	NEEDLE HOLE GUIDE D=2.0	ハリイタナカ' イト'	(1)
25		B2424-210-000	COUNTER KNIFE	コテイメス	(1)
26		B2421-210-AA0	MOVING KNIFE COMPL.	ト' ウメス ケツゴ' ウ	(1)
27		B2418-280-000	MOVING KNIFE LINK	ト' ウメス リンク	(1)
28		B2416-280-000	THREAD CUTTING LEVER RING	イトキリ レハ' -リング'	(1)
29	01	B2415-280-0A0	THREAD CUTTER LEVER ASM., SMAL	イトキリ レハ' - (ツヨウ) クミ	(1)
30	02	B2416-210-0A0	THREAD CUTTER SMALL LEVER ASM.	イトキリレハ' - (ツヨウ)クミ	(1)
31		B2414-280-0A0	THREAD CUTTER LEVER ASM., LARG	イトキリ レハ' - (ダ'イ)クミ	(1)
32		SS-1060210-TP	SCREW 3/32-56 L=2.2	サラネジ' 3/32-56 L=2.2	(2)
33		B2417-210-000	MOVING KNIFE HINGE SCREW	ト' ウメスタ' ソネジ'	(1)
34		SS-7110740-TP	SCREW 11/64-40 L=7	ワルヒラネジ' 11/64-40 L=7	(1)
35		SS-6110430-TP	SCREW 11/64-40 L= 4.0	ヒラネジ' 11/64-40 L=4	(1)
36		SS-7090410-SP	SCREW 9/64-40 L= 3.5	ワルヒラネジ' 9/64-40 L=3.5	(2)
37	03	B2423-280-00A	MOVING KNIFE WASHER A	ト' -メス サ' ガ' ネ A	(1)
38	03	B2423-280-00B	MOVING KNIFE WASHER B	ト' -メス サ' ガ' ネ B	(1)
39	03	B2423-280-00C	MOVING KNIFE WASHER C	ト' -メス サ' ガ' ネ C	(1)
40	03	B2423-280-00D	MOVING KNIFE WASHER D	ト' -メス サ' ガ' ネ D	(1)
41		WP-0450846-SP	WASHER	ヒラサ' ガ' ネ	(1)
42		B2417-280-000	THREAD CUTTER LEVER SHAFT	イトキリ レハ' - シク	(1)
43		B2411-210-000	THREAD TRIMMER LINK	イトキリ リンク	1
44		CS-080081C-SH	THRUST COLLAR ASM. D=8.0 W=8	スラストウケ D=8 W=8 クミ	1
45		B1649-161-000	TENSION SPRING ADJUSTING SCREW	ヒツハ' リハ' ネ チョ-セツネジ'	1
46		B2303-205-000	SOLENOID	イトコルメマゲ ネット	1
47		B1116-804-000	CLOTH PLATE WASHER	ヌノダ' イザ'	1
48		B2431-215-000	THREAD TRIMMER LINK SPRING	イトキリ リンクハ' ネ	1
49		D2587-L8W-B00	ROLLER	グ' -カム コロ	1
50		D2588-L8W-B00	ROLLER SHAFT	グ' -カム コロシク	1
51		HK-0346300-00	TERMINAL	ビ' ヲタ-ミチル オス	2
52		HK-0346200-20	2P PLUG	ブ' ラク' 2P	1
53		B2617-771-000	TRIPPING LEVER TENSION SPRING	フツク ヒキハス' シレハ' -ハ' ネ	1
54		CS-080081C-SH	THRUST COLLAR ASM. D=8.0 W=8	スラストウケ D=8 W=8 クミ	1
55		NM-6040003-SC	NUT M4	ロツカクナツト M4	2
56		NM-6050001-SP	NUT M5	ロツカクナツト M5X0.8 1ツユ	1
57		NS-6110420-SP	NUT 11/64-40	ロツカクナツト 11/64-40	1
58		NS-6110420-SP	NUT 11/64-40	ロツカクナツト 11/64-40	2
59		NS-6120630-SP	NUT 3/16-28	ロツカクナツト 3/16-28	1
60		SD-0500803-TP	HINGE SCREW D=5 H=8	ダ' ソネジ' D=5 H=8	2
61		SD-0650305-TP	HINGE SCREW D=6.5 H= 3	ダ' ソネジ' D=6.5 H=3	1
62		SD-1100301-TP	HINGE SCREW H=11 W=3	ダ' ソネジ' H=11 W=3	1
63		SM-6040602-TP	SCREW M4 L=6	ロツカクアナホ' ルト M4X0.7 L=6	2
64		SM-6041402-TP	SCREW M4 L=14	ロツカクアナホ' ルト M4	1
65		SS-1110640-TP	SCREW 11/64-40 L= 5.5	サラネジ' 11/64-40 L=5.5	4
66		SS-4120915-SP	SCREW 3/16-28 L=9	ナハ' ネジ' 3/16-28 L=9	2
67		SS-4120915-SP	SCREW 3/16-28 L=9	ナハ' ネジ' 3/16-28 L=9	2
68		SS-8150822-TP	SCREW 15/64-28 L=8	トメネジ' 15/64-28 L=8	1
69		SS-8661012-TP	SCREW	トメネジ'	2
70		WP-0501016-SD	WASHER 5X10.5X1	ヒラサ' ガ' ネ 5X10.5X1	1

NOTE (注記)

01....FOR 210DSS,DSL
02....FOR 210DHS,DHL
03....SELECTIVE PART

210DSS,DSL用
210DHS,DHL用
選択部品

10.X-Y COMPONENTS (1)

X-Y關係(1)

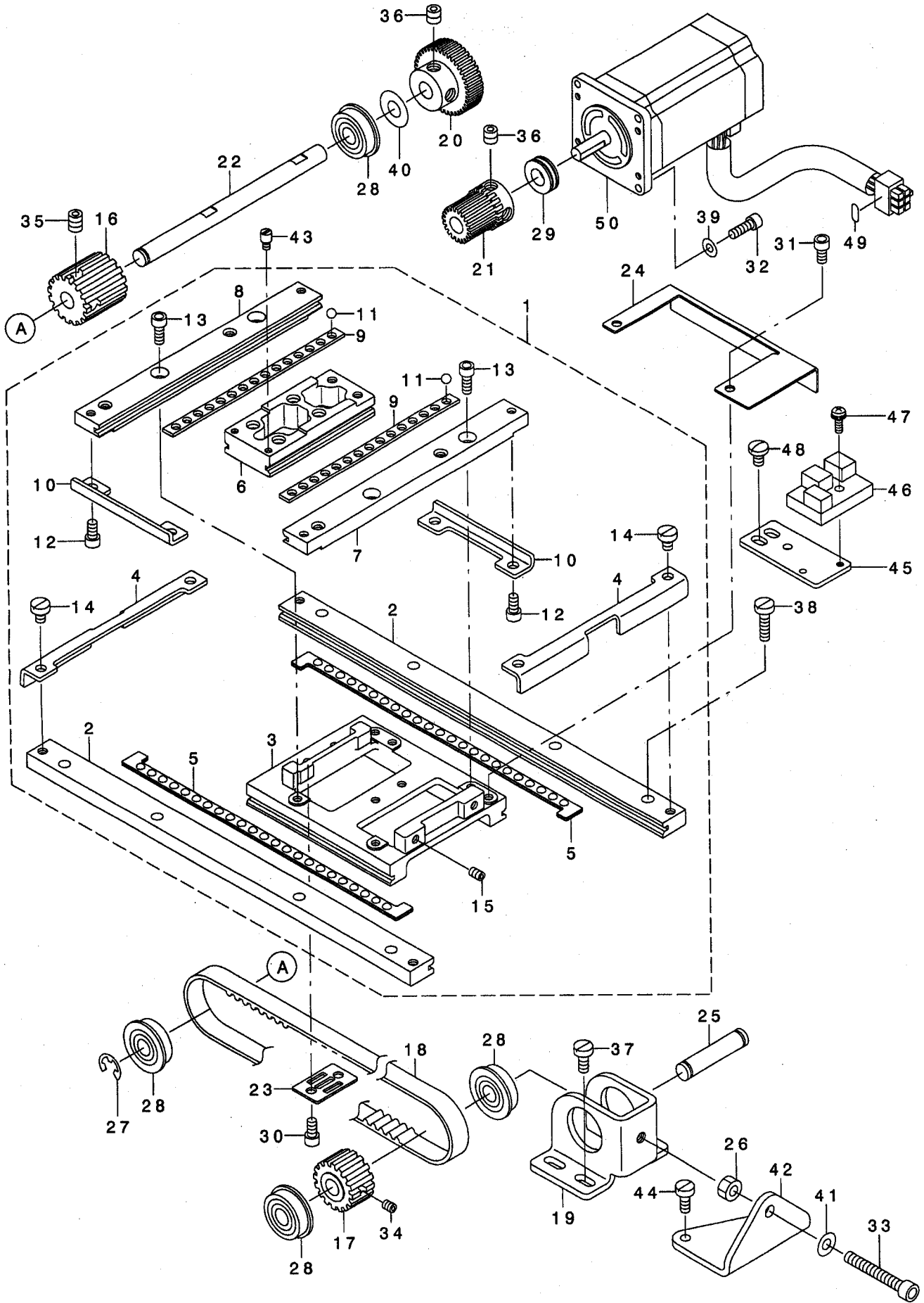

REF. NO	NOTE	PART NO.	DESCRIPTION	ヒ ヨ メ イ	Qty
1	*	B2501-210-DA0-A	X-Y TABLE ASM.	X-Yテーブ ルケツコ ウ	1
2		B2501-210-D00	X FIXED RACE	Xコテイレース	(2)
3	*	B2502-210-D00-A	RACE TABLE	レースタ イ	(1)
4		B2507-210-D00	X STOPPER	Xストップ	(2)
5		B2508-210-DA0	X BALL GAUGE ASM.	Xホ -ルゲ -ジ クミ	(2)
6		B2519-210-D00	Y REMOVAL RACE	Yイト ウレース	(1)
7		B2520-210-DOA	Y FIXED RACE, RIGHT	Yコテイレースミキ	(1)
8		B2520-210-DOB	Y FIXED RACE, LEFT	Yコテイレースヒタ リ	(1)
9		B2521-210-D00	Y BALL GAUGE	Yホ -ルゲ -ジ	(2)
10		B2522-210-D00	Y STOPPER	Yストップ	(2)
11		B2527-210-000	BALL	テ-ブ ルヨウホ -ル	(30)
12		SM-6040802-TP	SCREW M4X0.7 L=8	ロツカクアナホ ルト	(4)
13		SM-6041002-TP	SCREW M4 L=10	ロツカクアナホ ルト M4X0.7 L=10	(4)
14		SS-6110610-TP	SCREW 11/64-40 L=6	ヒラネジ 11/64-40 L=6	(4)
15		SM-8040602-TP	SCREW M4X0.7 L=6	トメネジ	(2)
16	*	B2513-210-D00-A	DRIVE SPROCKET	クト ウスブ ロケット	1
17	*	B2514-210-D00-A	DRIVEN SPROCKET	ジ ユウト ウスブ ロケット	1
18	*	B2512-210-D00-A	X TIMING BELT	Xタイミング ベ ルト	1
19		B2505-210-D00	X DRIVEN BRACKET	Xジ ユウト ウブ ラケット	1
20		B2534-210-D00	X DRIVEN GEAR	Xジ ユウト ウハク ルマ	1
21		B2526-210-D00	X DRIVE GEAR	Xクト ウハク ルマ	1
22		B2506-210-D00	X DRIVE SHAFT	Xクト ウジ ク	1
23		B2509-210-D00	BELT RECEIVER	ベ ルトオサエ	1
24		B4007-210-D00	X SENSOR SLIT	Xセンサスリット	1
25		135-18105	LIFTING LEVER SHAFT	ヌノオサエアゲ レバ -ジ ク	1
26		NM-6050001-SP	NUT M5	ロツカクナツト M5X0.8 1ｼｼ	1
27		RE-0600000-K0	E-RING 6	Eカ タトメワ 6	1
28		SB-1080005-00	RADIAL BEARING	ラジ アルジ クウケ	4
29		SB-4080001-00	BEARING	コロカ リジ クウケ	1
30		SM-6040802-TP	SCREW M4X0.7 L=8	ロツカクアナホ ルト	2
31		SM-6040602-TP	SCREW M4 L=6	ロツカクアナホ ルト M4X0.7 L=6	2
32		SM-6041202-TP	SCREW M4X0.7 L=12	ロツカクアナホ ルト	4
33		SM-6053502-TP	BOLT	ロツカクアナホ ルト	1
34		SM-8040502-TP	SCREW M4X0.7 L=5	トメネジ M4X0.7 L=5	1
35		SM-8060802-TP	SCREW M6 L=8	トメネジ M6 L=8	2
36		SM-8060602-TP	SCREW M6X6	トメネジ M6 L=6	4
37		SS-6111010-SP	SCREW 11/64-40 L= 9.5	ヒラネジ 11/64-40 L=9.5	4
38		SS-6111620-SP	SCREW 11/64-40 L=16.0	ヒラネジ 11/64-40 L=16	8
39		WP-0450846-SP	WASHER	ヒラサ カ ネ	4
40		WP-0820526-SD	WASHER 8.2X14X0.5	ヒラサ カ ネ 8.2X14X0.5	1
41		WP-0531001-SC	WASHER	ヒラサ カ ネ ミカ キマル M5	1
42		B2530-210-D00	X BELT ADJUSTING BRACKET	Xベ ルトチヨウリヨクチヨウセイブ ラケット	1
43		B1519-026-00G	HINGE STUD	ヒンジ シ ク	2
44		SS-6111010-SP	SCREW 11/64-40 L= 9.5	ヒラネジ 11/64-40 L=9.5	2
45		B4004-210-D00	X SENSOR INSTALLING PLATE	Xセンサ-トリツケイタ	1
46		HD-0005700-0A	PHOTO SENSOR	フォトセンサ	1
47		SL-4031081-SF	SCREW M3 L=10	ナハ コネジ セムス M3 L=10	1
48		SS-7110710-SP	SCREW 11/64-40 L=7	マルヒラネジ 11/64-40 L=7	2
49		E2650-453-000	CONNECTOR MARKER J50	コネクタマ-カ J50	1
50		B2529-210-D00	FEED STEPPING MOTOR	オクリステッピ ング モ-タ	1

11. X-Y COMPONENTS (2)

X-Y關係(2)

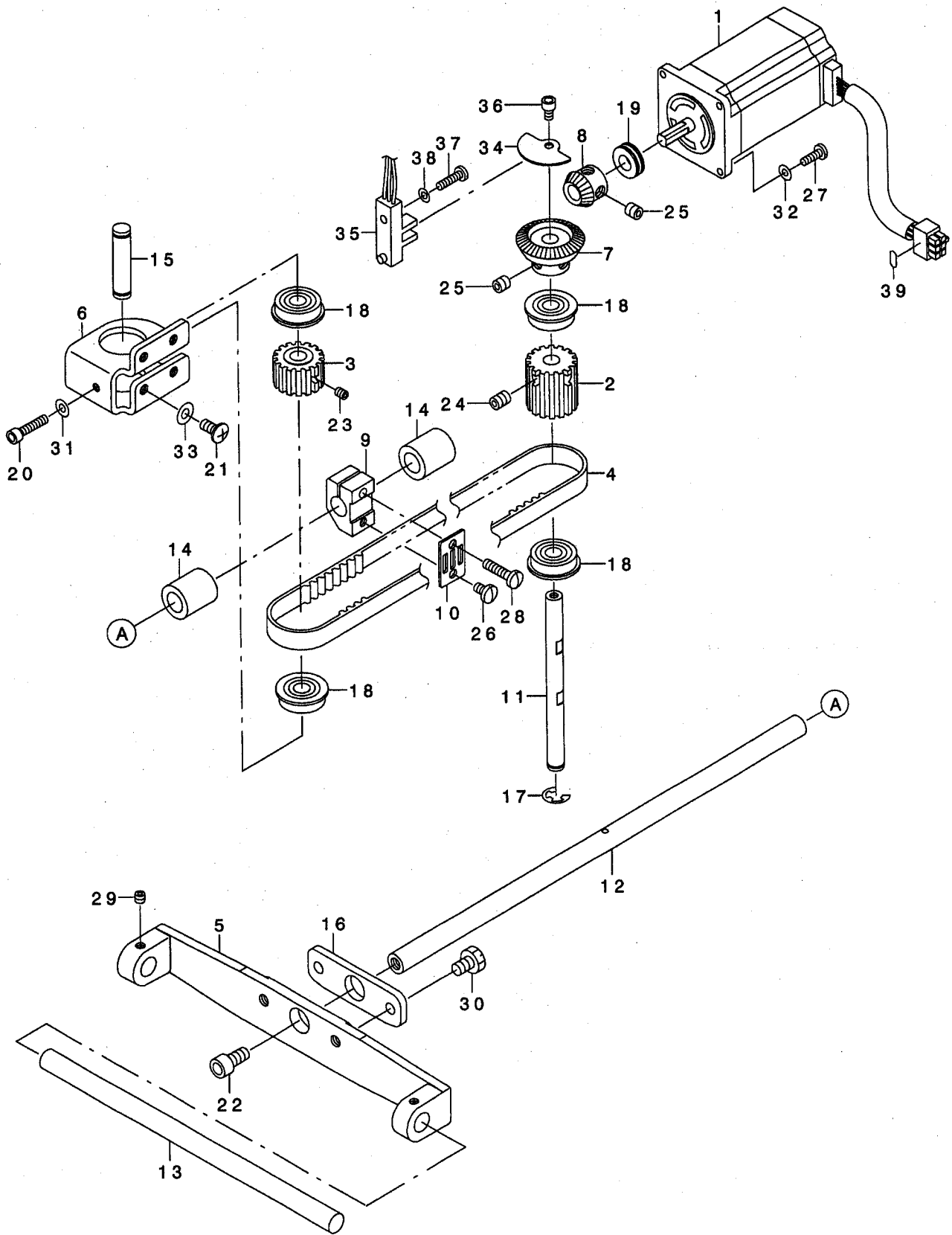

REF. NO	NOTE	PART NO.	DESCRIPTION	品名	Qty
1		B2529-210-D00	FEED STEPPING MOTOR	オクリステッピ シュク モータ	1
2	*	B2513-210-D00-A	DRIVE SPROCKET	クト ウスブ ロケット	1
3	*	B2514-210-D00-A	DRIVEN SPROCKET	シ ユウト ウスブ ロケット	1
4	*	B2528-210-D00-A	Y TIMING BELT	Yタイミング ハ ルト	1
5		B2511-210-D00	X GUIDE SHAFT BRACKET	Xカ イト シ クササエ	1
6		B2518-210-D00	Y DRIVEN BRACKET	Yシ ユウト ウブ ラケット	1
7		B2548-210-D00	Y DRIVEN GEAR	Yシ ユウト ウハグ ルマ	1
8		B2525-210-D00	Y DRIVE GEAR	Yクト ウハグ ルマ	1
9	*	B2536-210-D00-A	Y BELT BRACKET	Yハ ルトダ イ	1
10		B2509-210-D00	BELT RECEIVER	ハ ルトオサエ	1
11		B2523-210-D00	Y DRIVE SHAFT	Yクト ウシ ク	1
12		B2524-210-D00	Y REMOVAL SHAFT	Yイト ウシ ク	1
13		B2510-210-D00	X GUIDE SHAFT	Xカ イト シ ク	1
14		B2509-704-000	BUSHING, REAR	ルハ シ ク ウシロメタル	2
15		135-18105	LIFTING LEVER SHAFT	ヌノオサエアケ レハ シ ク	1
16		B2525-205-000	Y REMOVAL BRACKET	Yイト ウシ クイタ	1
17		RE-0600000-K0	E-RING 6	Eカ タメワ 6	1
18		SB-1080005-00	RADIAL BEARING	ラシ アルシ クウケ	4
19		SB-4080001-00	BEARING	ゴロカ リシ クウケ	1
20		SM-6041802-TP	SCREW M4 L=18	ロツカクアナホ ルト	1
21		SM-0051001-SC	SCREW	トラスネシ M5 L=10	4
22		SM-6061202-TP	SCREW M6 L=12	ロツカクアナホ ルト M6 L=12	1
23		SM-8040502-TP	SCREW M4X0.7 L=5	トメネシ M4X0.7 L=5	1
24		SM-8060802-TP	SCREW M6 L=8	トメネシ M6 L=8	2
25		SM-8060602-TP	SCREW M6X6	トメネシ M6 L=6	4
26		SS-7110720-SP	SCREW 11/64-40 L=7	マルヒラネシ 11/64-40 L=7	1
27		SS-7091110-SP	SCREW 9/64-40 L=10.5	マルヒラネシ 9/64-40 L=10.5	4
28		SS-7111810-TP	SCREW 11/64-40 L=18	マルヒラネシ 11/64-40 L=18	1
29		SS-8110422-TP	SCREW 11/64-40 L=4	トメネシ 11/64-40 L=4	2
30		SS-9150910-SP	SCREW	ロツカクホ ルト	2
31		WP-0430801-SC	WASHER 4.3X9X0.8	ヒラサ カ ネ 4.3X9X0.8	1
32		WP-0450846-SP	WASHER	ヒラサ カ ネ	4
33		WP-0551016-SH	WASHER 5.5X13X1	ヒラサ カ ネ 5.5X13X1	4
34		B4008-210-D00	Y SENSOR SLIT	Yセンサスリット	1
35		HD-0019300-00	PHOTO INTERRUPTER	フォトインタラプ タ	1
36		SM-6040602-TP	SCREW M4 L=6	ロツカクアナホ ルト M4X0.7 L=6	1
37		SS-7091410-SP	SCREW 9/64-40 L=13.5	マルヒラネシ 9/64-40 L=13.5	1
38		WS-0410002-KP	SPRING WASHER	ハ ネサ カ ネ M4	1
39		E2651-453-000	CONNECTOR MARKER J51	コネクタマカ J51	1

12. CLOTH FEED MECHANISM COMPONENTS(FOR 210DSS,210DHS)

布送り台関係 (210DSS,210DHS用)

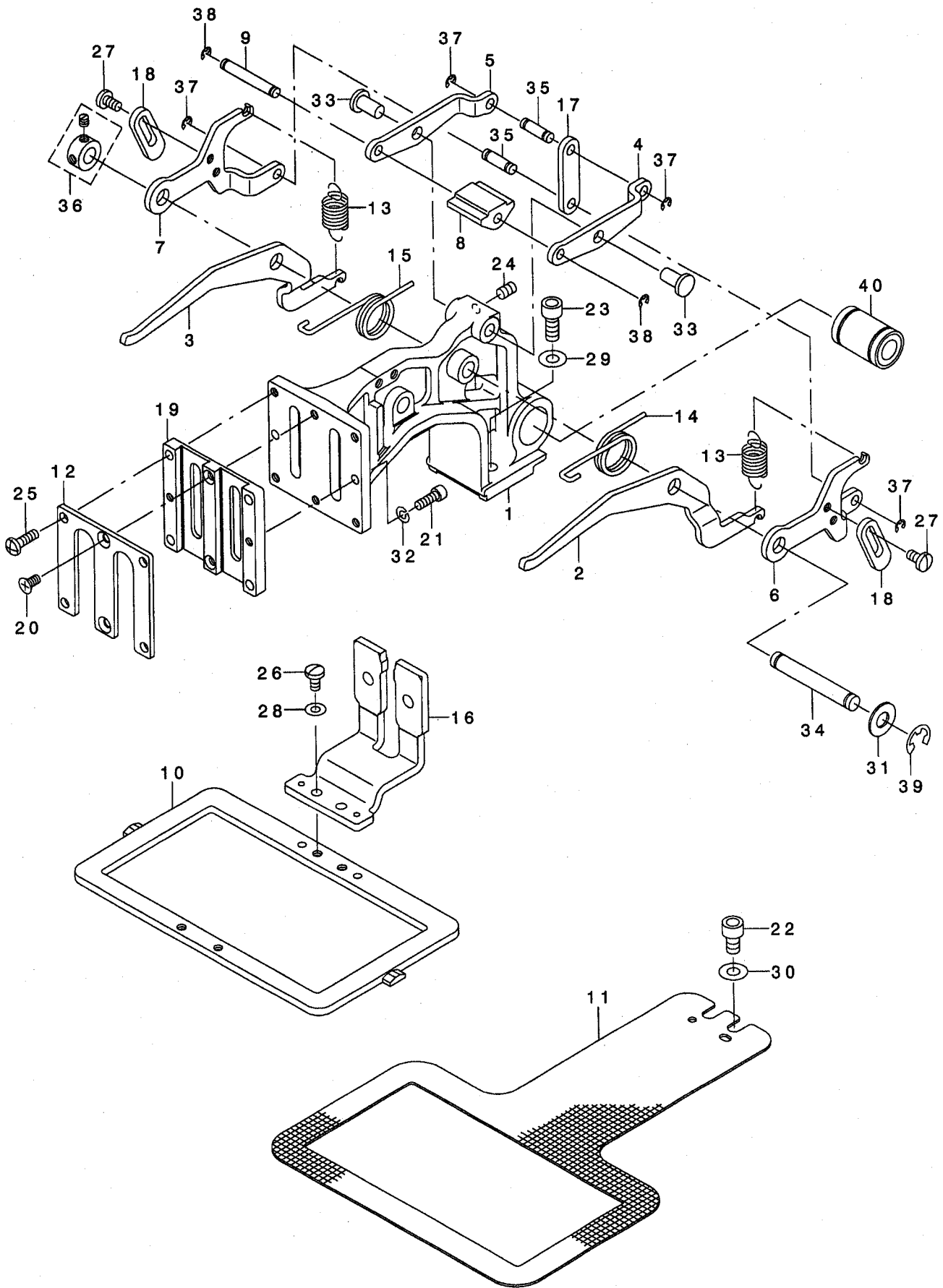

REF. NO	NOTE	PART NO.	DESCRIPTION	キ ャ メ イ	Qty
1		B2550-210-D00	FEED BRACKET	ヌノオクリタ イ	1
2		B2570-210-D00	LIFTING LEVER, RIGHT	オサエリンクミキ	1
3		B2571-210-D00	LIFTING LEVER, LEFT	オサエリンクヒタ リ	1
4		B2577-210-D00	FEED BRACKET UPPER LINK, RIGHT	オクリタ イウエリンクミキ	1
5		B2578-210-D00	FEED BRACKET UPPER LINK, LEFT	オクリタ イウエリンクヒタ リ	1
6		B2574-210-D00	SUPPORT LINK, RIGHT	オクリタ イホシ ヨリンクミキ	1
7		B2575-210-D00	SUPPORT LINK, LEFT	オクリタ イホシ ヨリンクヒタ リ	1
8		B2579-210-D00-A	SLIDER	スライダ -	1
9		B2573-210-D00	SLIDER SHAFT	スライダ - シ ャ ク	1
10		B2553-210-D00	FEEDING FRAME	ヌノオサエソトワク	1
11		B2552-210-D00	LOWER PLATE	シタイタ	1
12		B2572-210-D00	WORK CLAMP FOOT PLATE COVER	ヌノオサエスハ リイタフタ	1
13		B2583-210-D00	SPRING	オサエハ ネ	2
14		B2581-210-D00	SPRING, RIGHT	オサエモト シハ ネミキ	1
15		B2582-210-D00	SPRING, LEFT	オサエモト シハ ネヒタ リ	1
16	*	B2551-210-DA0-A	SLIDE PLATE COMPL.	イツタイヌノオサエアツスハ リイタケツゴ ウ	1
17		B2576-210-D00	FEED BRACKET LINK	オクリタ イリンク	1
18		B2580-210-D00	LINK STOPPER	リンクストツハ	2
19		B2610-210-D00	WORK CLAMP FOOT PLATE	ヌノオサエスハ リイタ	1
20		SM-1040801-SP	SCREW M4X0.7 L=8	サラコネジ M4X0.7 L=8	2
21		SM-6041202-TP	SCREW M4X0.7 L=12	ロツカクアナホ ルト	2
22		SM-6061002-TP	SCREW M6 L=10	ロツカクアナホ ルト M6 L=10	2
23		SM-6061402-TN	BOLT	ロツカクアナホ ルト	2
24		SM-8050802-TP	SCREW M5X0.8 L=8	トメネジ M5X0.8 L=8	2
25		SS-4111415-SP	SCREW 11/64-40 L=14	ナハ ネジ 11/64-40 L=14	4
26		SS-7110840-SP	SCREW 11/64-40 L=7.8	マルヒラネジ 11/64-40 L=7.8	2
27		SS-7110840-SP	SCREW 11/64-40 L=7.8	マルヒラネジ 11/64-40 L=7.8	4
28		WP-0480856-SP	WASHER 4.8X8.4X0.8	ヒラサ カ ネ 4.8X8.4X0.8	2
29		WP-0651001-SC	WASHER	ヒラサ カ ネ	2
30		WP-0651001-SC	WASHER	ヒラサ カ ネ	2
31		B2557-280-00C	WASHER	ヨコオクリウテ サ カ ネ C	1
32		WS-0410002-KP	SPRING WASHER	ハ ネサ カ ネ M4	2
33		B1626-555-000	FEED REGULATOR CONNECTING ROD	オクリ チヨセツキ ロツト ビ ン	2
34		D2502-232-D00	SHAFT BLOCK SHAFT	ツマミソ チ トリツケツク	1
35		B1626-220-000	CYLINDER PIN	シリンドラ セツツ クビ ン	2
36		CS-079073A-SH	THRUST COLLAR ASM.	スラストウケ クミ	1
37		RE-0300000-KO	E-RING 3	Eカ タトメワ 3	4
38		RE-0300000-KO	E-RING 3	Eカ タトメワ 3	2
39		RE-0700000-KO	E-RING 7	Eカ タトメワ 7	1
40		SB-7100002-00	SLIDE BEARING	スライト シ クウケ	1

13. CLOTH FEED MECHANISM COMPONENTS(FOR 210DSL,210DHL)

布送り台関係 (210DSL, 210DHL用)

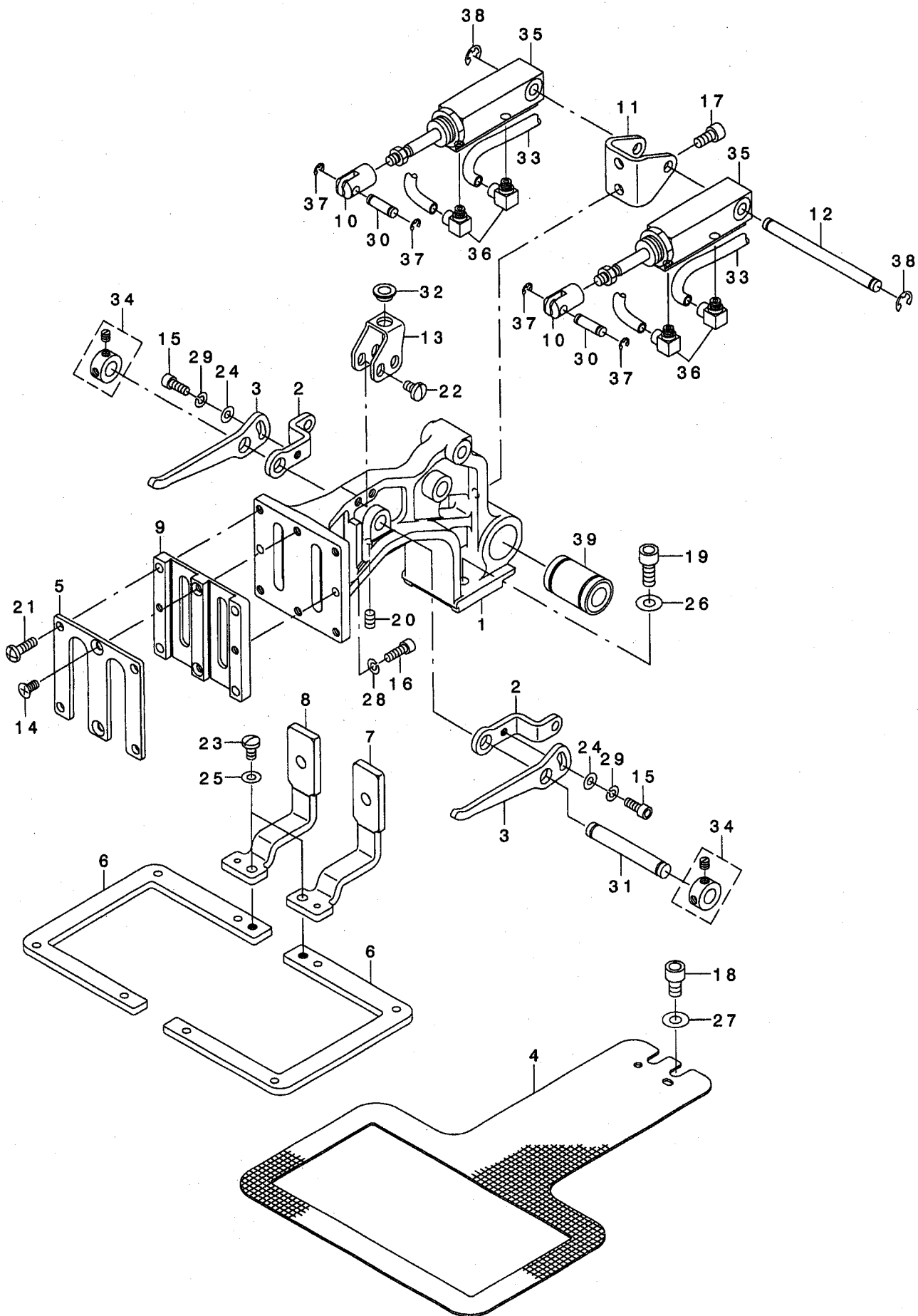

REF. NO	NOTE	PART NO.	DESCRIPTION	品名	Qty
1		B2550-210-D00	FEED BRACKET	ヌノオクリダ イ	1
2		B2564-210-D00	LINK PLATE A	オサエリンクイタA	2
3		B2560-210-D00	LINK PLATE B	オサエリンクイタB	2
4		B2552-210-D00	LOWER PLATE	ツタイタ	1
5		B2572-210-D00	WORK CLAMP FOOT PLATE COVER	ヌノオサエスハ リイタフタ	1
6		B2554-210-D00	FEEDING FRAME	2ダ ^ン オサエヨウヌノオサエソツワク	2
7		B2590-210-DA0	WORK CLAMP FOOT COMPL., RIGHT	ヌノオサエアシスハ リイタミキ ケツゴ ウ	1
8		B2591-210-DA0	WORK CLAMP FOOT COMPL., LEFT	ヌノオサエアシスハ リイタヒタ リケツゴ ウ	1
9		B2610-210-D00	WORK CLAMP FOOT PLATE	ヌノオサエスハ リイタ	1
10		B2566-210-D00	CYLINDER KNUCKLE	オサエシリント ナツクル	2
11		B2567-210-D00	CYLINDER INSTALLING BASE	シリント トリツケダ イ	1
12		B2561-210-D00	CYLINDER SHAFT	オサエシリント シ ク	1
13		B2562-210-D00	SLIDER BASE	スライダ -ダ イ	1
14		SM-1040801-SP	SCREW M4X0.7 L=8	サラコネジ M4X0.7 L=8	2
15		SM-6041002-TP	SCREW M4 L=10	ロツカクアナホ ルト M4X0.7 L=10	2
16		SM-6041202-TP	SCREW M4X0.7 L=12	ロツカクアナホ ルト	2
17		SM-6051002-TP	SCREW M5X0.8 L=10	ロツカクアナホ ルト M5X0.8 L=10	2
18		SM-6061002-TP	SCREW M6 L=10	ロツカクアナホ ルト M6 L=10	2
19		SM-6061402-TN	BOLT	ロツカクアナホ ルト	2
20		SM-8050812-TP	SCREW M5X8	トメネジ M5X0.8 L=8	1
21		SS-4111415-SP	SCREW 11/64-40 L=14	ナハネジ 11/64-40 L=14	4
22		SS-7110710-SP	SCREW 11/64-40 L=7	マルヒラネジ 11/64-40 L=7	4
23		SS-7110840-SP	SCREW 11/64-40 L=7.8	マルヒラネジ 11/64-40 L=7.8	2
24		WP-0450000-SD	WASHER 4.5X8X0.5	ヒラサ カネ 4.5X8X0.5	2
25		WP-0480856-SP	WASHER 4.8X8.4X0.8	ヒラサ カネ 4.8X8.4X0.8	2
26		WP-0651001-SC	WASHER	ヒラサ カネ	2
27		WP-0651001-SC	WASHER	ヒラサ カネ	2
28		WS-0410002-KP	SPRING WASHER	ハネサ カネ M4	2
29		WS-0410002-KP	SPRING WASHER	ハネサ カネ M4	2
30		B1626-220-000	CYLINDER PIN	シリント セツツ クピン	2
31		D2502-232-D00	SHAFT BLOCK SHAFT	ツマミソチ トリツケジ ク	1
32		G5126-172-000	CLAMP SHAFT HOLDER	クランプ シ クウケ	1
33		BT-0400251-EB	URETHANE HOSE, BLACK	ウレタンホース クロ	4
34		CS-079073A-SH	THRUST COLLAR ASM.	スラストウケ クミ	2
35		PA-1602006-A0	AIR CYLINDER	エアシリント	2
36		PJ-0460525-03	HOSE ELBOW	ホース エルボ	4
37		RE-0300000-K0	E-RING 3	Eカ タトメワ 3	4
38		RE-0500000-K0	E-RING	Eカ タトメワ 5	2
39		SB-7100002-00	SLIDE BEARING	スライト シ クウケ	1

14. PNEUMATIC COMPONENTS(FOR 210DSL,210DHL)

エア関係 (210DSL, 210DHL用)

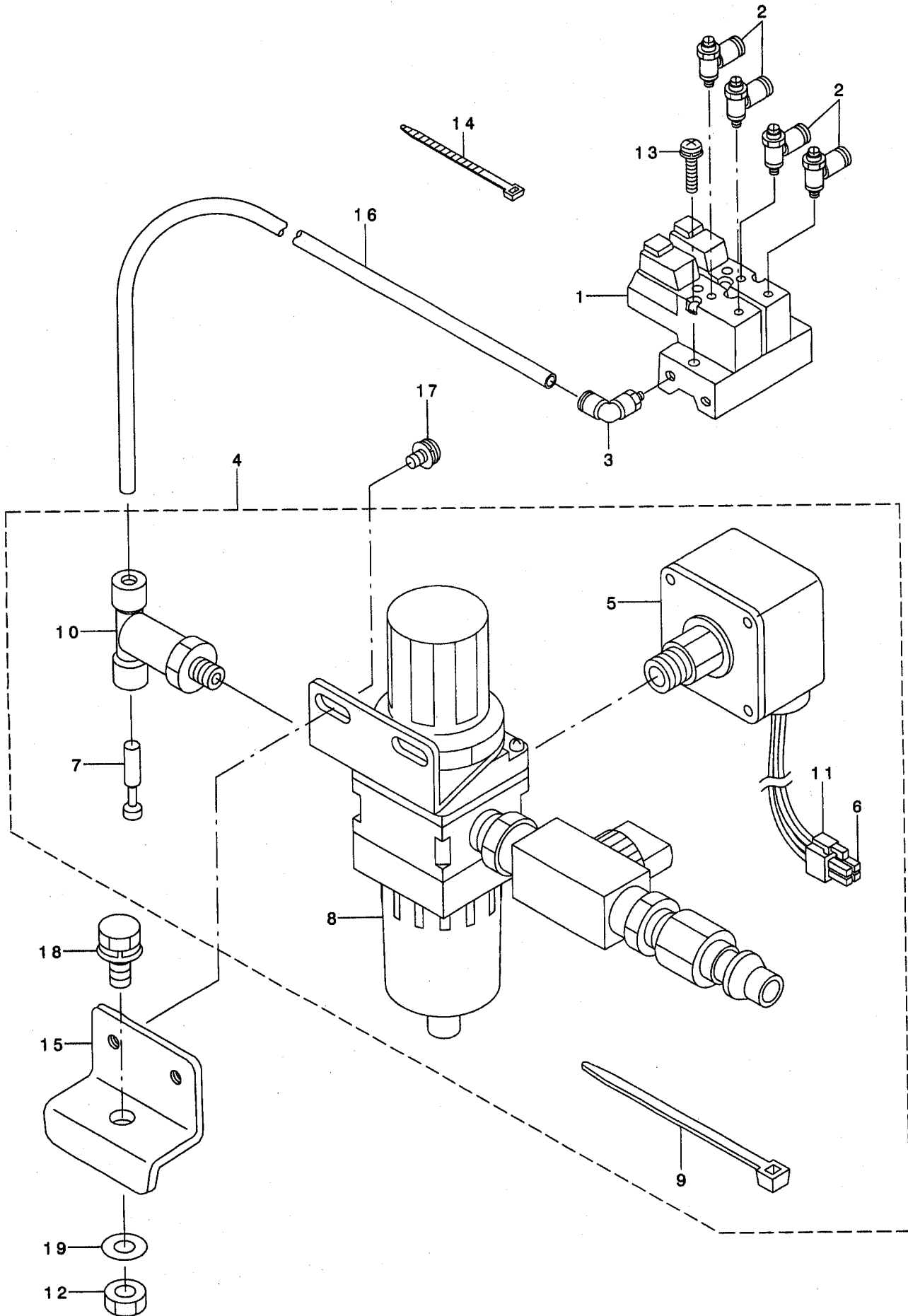

REF. NO	NOTE	PART NO.	DESCRIPTION	品名	Qty
1		PV-0351130-A0	SOLENOID VALVE ASM.	デソソバソクミ	1
2		PC-0105070-00	SPEED CONTROLLER	スピトコソトロー	4
3		PJ-3040651-01	ELBOW UNION 6XPT1/8	エルホユニオン 6XPT1/8	1
4		B4715-215-0A0	FILTER REGULATOR ASM.	フィルタレキコレクタクミ	1
5		G8124-270-000	AIR PRESSUE SWITCH	アツリヨクスイッチ	(1)
6		HK-0346400-00	PIN CONTACT	ピンタミナル	(3)
7		PX-9500090-00	PLUG	プラグ	(1)
8		PF-0552040-B0	FILTER REGULATOR	フィルタレキコレクタ	(1)
9		EA-9500B01-00	CABLE BAND	ソクセンバンド	(5)
10		PJ-3050652-02	TEE	リヨウグチテイ	(1)
11		HK-0346100-40	HOUSING	ハウジング	(1)
12		NM-6080721-SE	NUT M8	ロツカクナツト M8	1
13		SL-4042081-SC	SCREW	サカネツキナハコネソ	2
14		EA-9500B01-00	CABLE BAND	ソクセンバンド	1
15		B8211-206-000	FILTER INSTALLING PLATE	フィルタトリツケイタ	1
16		BT-0600401-EB	TUBE	チューブ	1
17		SL-4051091-SC	SCREW M5X0.8 L=10	ナハコネソ セムズ M5X0.8 L=10	2
18		SL-9082093-SE	SCREW	サカネツキロツカクホルト	1
19		WP-0871602-SE	WASHER 8.7X18X1.6	ヒラサカネ 8.7X18X1.6	1

15. LUBRICATION COMPONENTS

給油関係

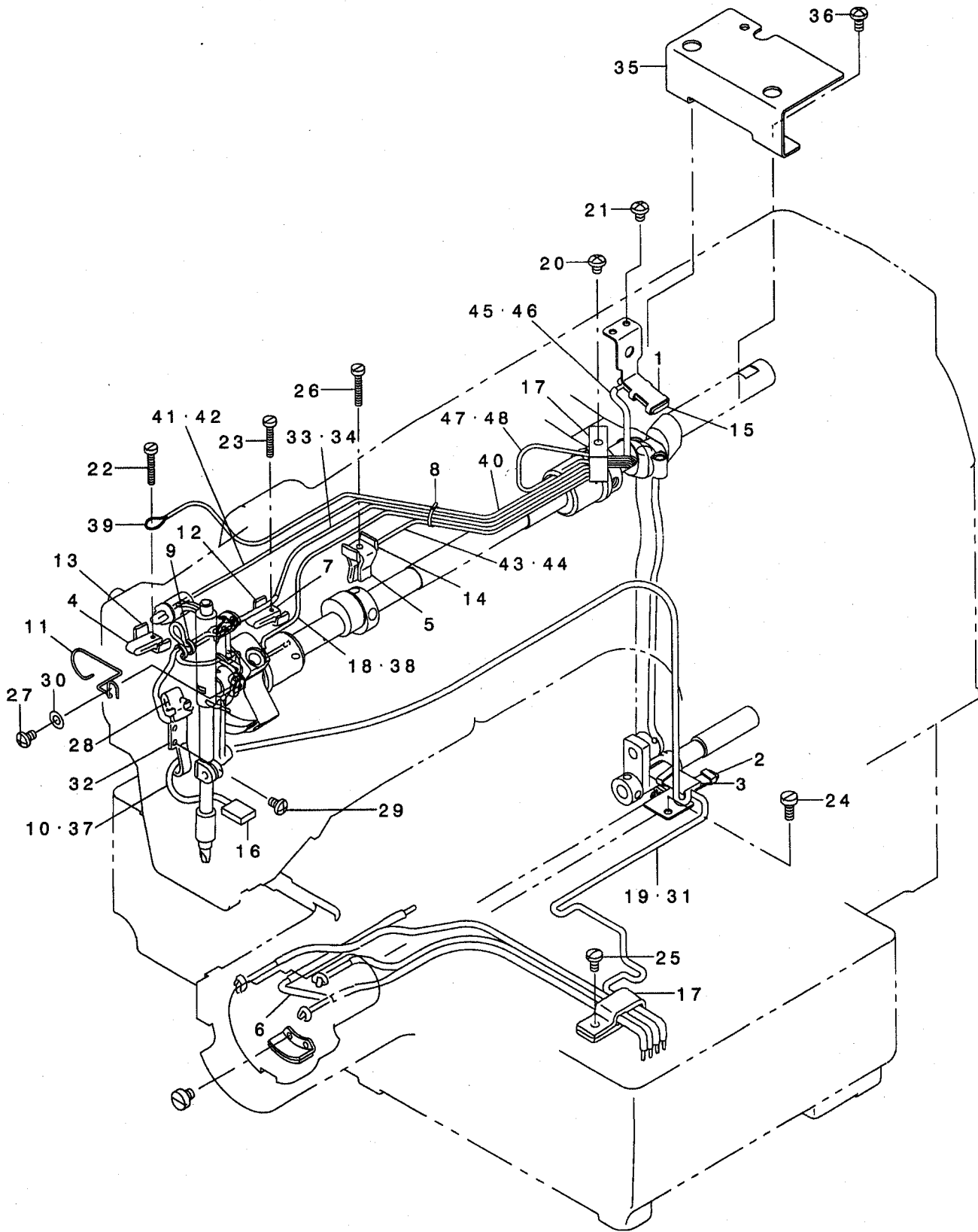

REF. NO.	NOTE	PART NO.	DESCRIPTION	ヒンメイ	Qty
1		B3505-210-D00	CRANK ROD LUBRICATION PLATE	クランクロッド' キュウユハ'ン	1
2		B3506-210-D00	LUBRICATION PLATE	ヲモシ' クュウユハ'ン	1
3		B3509-210-D00	OIL FELT	ヲモシ' クュウユフエルト	1
4		B3518-280-000	BALANCE LUBRICATING	デンビ'ン キュ-ユハ' イリ-ン	1
5		B3520-220-000	OIL SPONGE	ナカオサエ キュウユ ハ' イリ-ン	1
6		B3522-210-0A0	OIL FELT ASM.	オオカ' マカソリユウフエルト クミ	1
7		B3518-280-000	BALANCE LUBRICATING	デンビ'ン キュ-ユハ' イリ-ン	1
8		EA-9500B01-00	CABLE BAND	ソクセンハ'ント'	1
9		B1419-026-000	OIL WICK PRESSER	ユツン オサエ	3
10		B3523-220-000	OIL FELT	カソリユウ フエルト	1
11		B3507-220-000	OIL WICK HOLDER	ハリホ' -ユツンオサエ	1
12		B3508-280-000	BALANCE LUBRICATING PLATE	デンビ'ン キュ-ユイタ	1
13		B3508-280-000	BALANCE LUBRICATING PLATE	デンビ'ン キュ-ユイタ	1
14		B3508-280-000	BALANCE LUBRICATING PLATE	デンビ'ン キュ-ユイタ	1
15		B3509-280-000	NEEDLE ROD CRANK LUBRICATING	ハリホ' - クランク キュ-ユ ハ' イリ-ン	1
16		B3507-280-000	OIL FELT	メンフ' フエルト	1
17		D2112-555-B00	CORD HOLDER, LARGE	ゴ-ト' トメカナク' A	2
18		CQ-2000000-00	OIL WICK	ユツン	1.2
19		CQ-2522000-00	OIL WICK	ユツン	0.65
20		SS-4120615-SP	SCREW 3/16-28 L=6	ナハ' ネジ' 3/16-28 L=6	1
21		SS-4120615-SP	SCREW 3/16-28 L=6	ナハ' ネジ' 3/16-28 L=6	2
22		SS-6092120-SP	SCREW 9/64-40 L=21.2	ヒラネジ' 9/64-40 L=21.2	1
23		SS-6092120-SP	SCREW 9/64-40 L=21.2	ヒラネジ' 9/64-40 L=21.2	1
24		SS-6111140-SP	SCREW 11/64-40 L=11	ヒラネジ' 11/64-40 L=11	2
25		SS-7110840-SP	SCREW 11/64-40 L=7.8	マルヒラネジ' 11/64-40 L=7.8	1
26		SS-6092120-SP	SCREW 9/64-40 L=21.2	ヒラネジ' 9/64-40 L=21.2	1
27		SS-4110715-SP	SCREW 11/64-40 L=7	ナハ' ネジ' 11/64-40 L=7	1
28		B3509-220-000	OIL SPONGE	ハリホ' ウ クランク キュウユ ハ' イリ-ン	1
29		SS-4110715-SP	SCREW 11/64-40 L=7	ナハ' ネジ' 11/64-40 L=7	2
30		WP-0450000-SD	WASHER 4.5X8X0.5	ヒラサ' ガ' ネ 4.5X8X0.5	1
31		BP-3000000-00	VINYL PIPE	ビ' ニ-ルハ' イフ'	0.46
32		B3502-220-000	OIL WICK HOLDER	ハリホ' ウ クランク ユツンオサエ	1
33		BP-3000000-00	VINYL PIPE	ビ' ニ-ルハ' イフ'	0.27
34		CQ-2020000-00	OIL WICK	ユツン	1.3
35		B3510-210-D00	OIL PREVENT PLATE	ウツン' クセンサ-ユホ' ウハ'ン	1
36		SS-4120915-SP	SCREW 3/16-28 L=9	ナハ' ネジ' 3/16-28 L=9	2
37		BP-6000000-00	VINYL PIPE	ビ' ニ-ル ハ' イフ'	0.4
38		BP-3000000-00	VINYL PIPE	ビ' ニ-ルハ' イフ'	0.26
39		CQ-2000000-00	OIL WICK	ユツン	0.9
40		BP-3000000-00	VINYL PIPE	ビ' ニ-ルハ' イフ'	0.3
41		CQ-2522000-00	OIL WICK	ユツン	0.6
42		BP-3000000-00	VINYL PIPE	ビ' ニ-ルハ' イフ'	0.26
43		CQ-2522000-00	OIL WICK	ユツン	0.4
44		BP-3000000-00	VINYL PIPE	ビ' ニ-ルハ' イフ'	0.2
45		CQ-2000000-00	OIL WICK	ユツン	0.6
46		BP-3000000-00	VINYL PIPE	ビ' ニ-ルハ' イフ'	0.21
47		CQ-2522000-00	OIL WICK	ユツン	0.35
48		BP-3000000-00	VINYL PIPE	ビ' ニ-ルハ' イフ'	0.12

16. TABLE COMPONENTS

脚卓関係

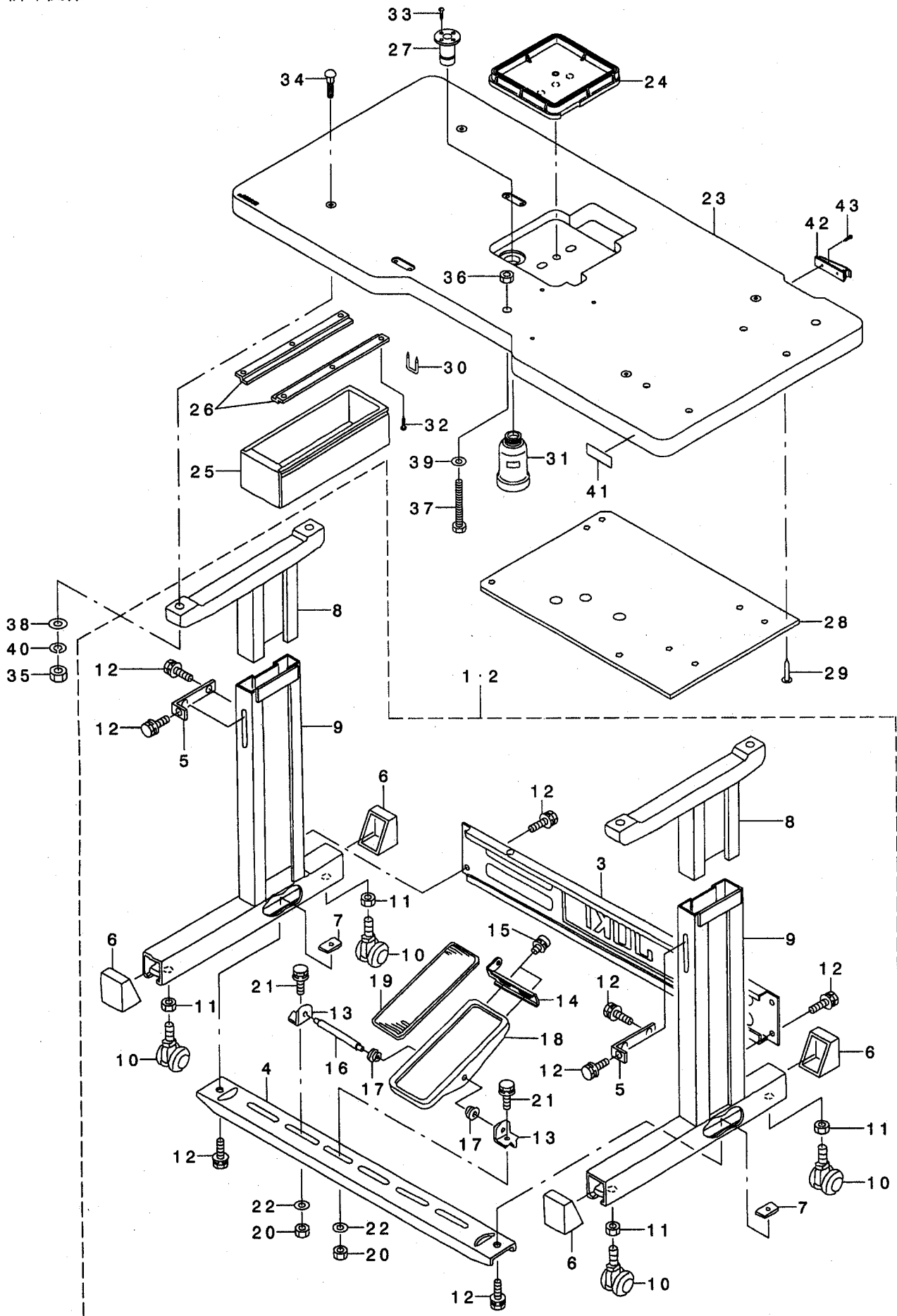

REF. NO	NOTE	PART NO.	DESCRIPTION	ヒソメイ	Qty
1	01	B8101-210-DAO	T-STAND ASM. (MAGNET TYPE)	Tキヤクケツコウウ(テソウツキ)	1
2	02	B8101-210-DAA	T-STAND ASM. (PNEUMATIC TYPE)	Tキヤクケツコウウ(エアツキ)	1
3		111-58300	STAND SIDE SUPPORT	ヨコツチュウ	(1)
4		111-58409	STAND SIDE SUPPORT	シタツチュウ	(1)
5		111-58516	UPPER STAND PLATE	ウワキヤクトメイタ	(2)
6		111-58607	RUBBER CAP	キヤクトダイキヤツブ	(4)
7		170-07402	NUT	44カクナツト	(2)
8		B8101-210-AAB	UPPER STAND ASM.	ウエキヤクケツコウウ	(2)
9		B8105-210-AAA	STAND ASM.	シチュウケツコウウ	(2)
10		B8150-210-000	CASTER	テブールキヤスタ	(4)
11		NM-6120003-SE	NUT M12	ロツカクナツト M12 3シユ	(4)
12		SL-9082093-SE	SCREW	サカネツキロツカクホルト	(12)
13	01	111-59001	PEDAL SHAFT BRACKET	フミイタシクウケ	(2)
14	01	GPF-06080000	PEDAL ADJUSTING PLATE	フミイタチヨウセツハン	(1)
15	01	SL-9061293-SE	WASHER HEXAGONAL BOLT	サカネツキロツカクホルト	(2)
16	01	B8153-771-000	PEDAL CONNECTING ROD	ハダールツク	(1)
17	01	D8113-555-B00	PEDAL BUSHING	フミイタフツシユ	(2)
18	01	GPF-06060000	PEDAL	ハダール	(1)
19	01	GPF-06070000	PEDAL MAT	ハダールマット	(1)
20	01	NM-6080721-SE	NUT M8	ロツカクナツト M8	(2)
21	01	SL-9082093-SE	SCREW	サカネツキロツカクホルト	(2)
22	01	WP-0871602-SE	WASHER 8.7X18X1.6	ヒラサカネ 8.7X18X1.6	(2)
23	*	B8201-210-D00-A	TABLE	テブール	1
24	*	B8110-221-D00	OIL RESERVOIR	オイルハン	1
25		111-55108	DRAWER	ヒキダシ	1
26		111-55207	DRAWER SUPPORT	ヒキダシササエ	2
27		B8202-205-000	OIL MANAGEMENT	アブラヌキ	1
28		B8203-205-000-A	TABLE EARTH PLATE	テブールアースイタ	1
29		B8210-012-000	CUSHION SET NAIL	クキ(20ミリ)	2
30		D8204-555-D00	DRAWER STOPPER	ヒキダシストツハ	1
31		B9121-012-000	OIL CAN	アブラビン	1
32		SK-3311600-SC	WOOD SCREW D=3.1 L=16	マルモクネツ D=3.1 L=16	6
33		SK-3311600-SC	WOOD SCREW D=3.1 L=16	マルモクネツ D=3.1 L=16	2
34		MA0-11108N00	PEDAL SWITCH FRAME BOLT	テコトリツケダイホルト	4
35		NM-6060001-SC	NUT M6	ロツカクナツト M6 1シユ	4
36		NM-6080001-SC	NUT M8X1.25	ロツカクナツト M8 1シユ	1
37		SM-9086503-SM	SCREW M8 L=65	ロツカクホルト M8 L=65	1
38		WP-0641601-SC	WASHER	ヒラサカネミカキマル M6	4
39		WP-0851846-SC	WASHER 8.5X22.0X1.8	ヒラサカネ 8.5X22X1.8	1
40		WS-0610002-KN	SPRING WASHER 6.1X12.2X1.5	ハネサカネ M6	4
41	03	CM-5001000-01	CE MARKING LABEL	CEマーキングメイハン(JUKIシヨウ)	1
42		M9640-510-00A	CABLE CLIP	ケーブルクリツブ	1
43		SK-3382001-SE	SCREW D=3.8 L=20	マルモクネツ D=3.8 L=20	2

NOTE (注記)

01.... FOR 210DSS, DHS
02.... FOR 210DSL, DHL
03.... FOR JE

210DSS, DHS用
210DSL, DHL用
JE用

17. THREAD STAND COMPONENTS

系立て装置関係

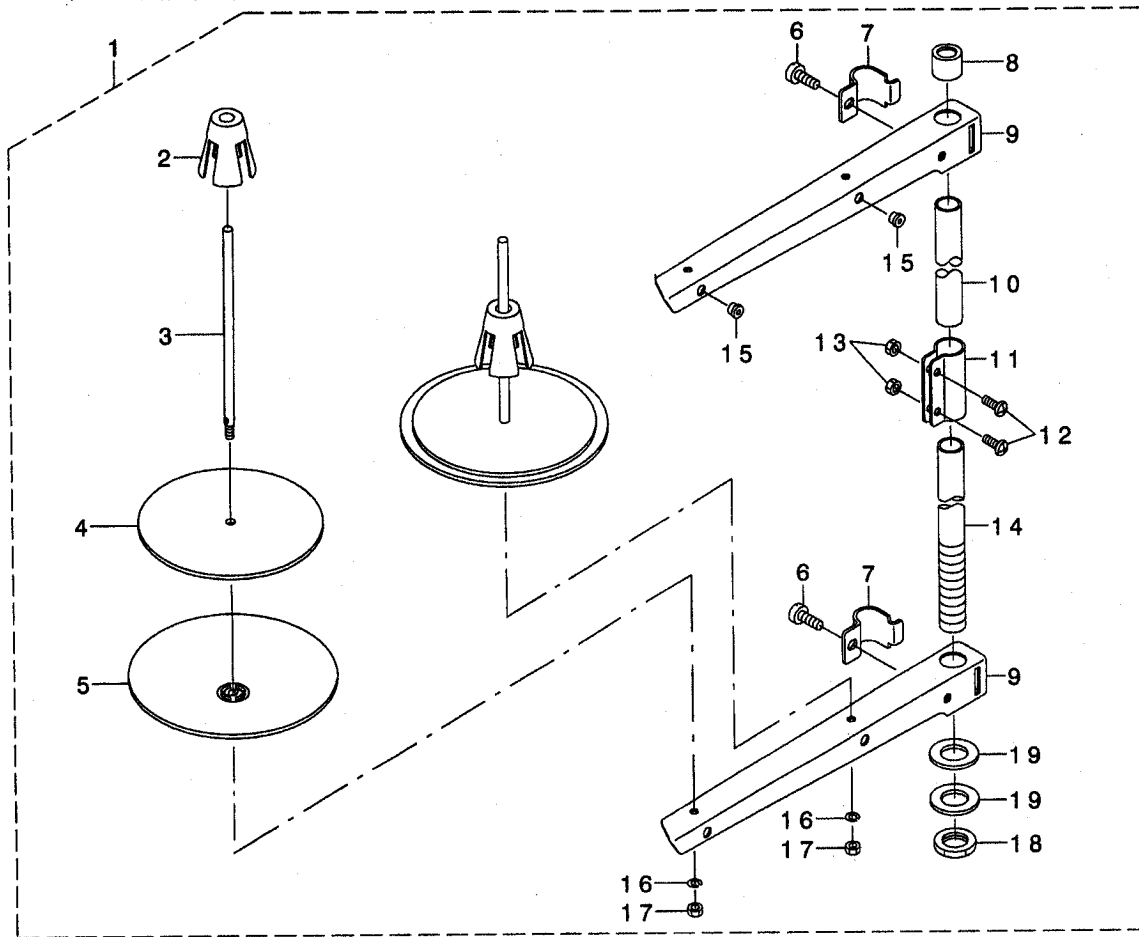

REF. NO	NOTE	PART NO.	DESCRIPTION	ヒソメイ	Qty
1		229-30358	THREAD STAND ASM.	イトタテソウチ(クミ)	1
2		229-31109	SPOOL RETAINER	イトマキフレトメ	(2)
3		229-31000	SPOOL PIN	イトマキウケホウウ	(2)
4		229-30903	SPOOL REST CUSHION	イトマキウケサラクツシヨソ	(2)
5		229-30804	SPOOL REST	イトマキウケサラ	(2)
6		SM-6061610-SC	SCREW M6 L=16	ヒラコネシ M6 L=16	(2)
7		229-30705	THREAD GUIDE ARM JOINT	イトタテホウウシメカナク	(2)
8		229-31406	SPOOL REST ROD RUBBER CAP	イトタテホウウホコゴム	(1)
9		229-30507	SPOOL REST ARM	イトタテウデ	(2)
10		229-30408	SPOOL REST ROD, UPPER	イトタテホウウ(ウエ)	(1)
11		229-31307	SPOOL REST ROD JOINT	イトタテホウウツキテ	(1)
12		SM-4051405-SE	SCREW M5 L=14	ナハコネシ M5 L=14	(2)
13		NM-6050001-SE	NUT M5	ロツカクナツト M5	(2)
14		229-30309	SPOOL REST ROD, LOWER	イトタテホウウ(シタ)	(1)
15		229-31208	THREAD GUIDE	イトミチ	(2)
16		WS-0510002-KN	SPRING WASHER	ハネサガネ 5.1X9.2X1.3	(2)
17		NM-6050001-SE	NUT M5	ロツカクナツト M5	(2)
18		NM-6160511-SE	NUT M16X1.5	ロツカクナツト M16X1.5 17ユ	(1)
19		WP-1702600-S0	WASHER 17X30X2.6	ヒラサガネ 17X30X2.6	(2)

18. OPERATION BOX COMPONENTS

操作ボックス関係

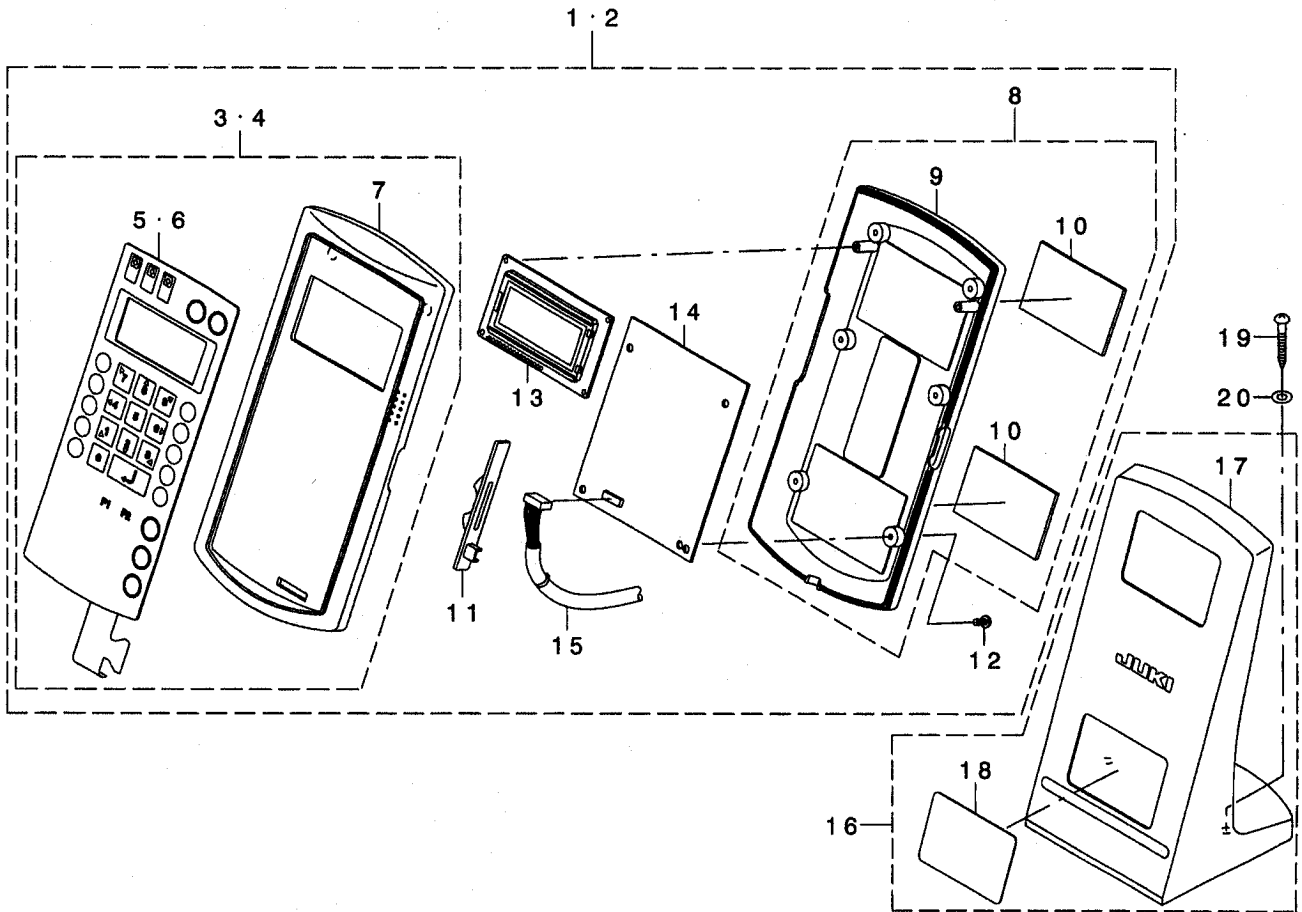

REF. NO	NOTE	PART NO.	DESCRIPTION	ヒソメイ	Qty
1	01	M8510-580-AA0	OPERATION BOX J ASM.	ソウサハ コジクミ	1
2	02	M8510-580-BA0	OPERATION BOX E ASM.	ソウサハ コEクミ	1
3	*01	M1030-580-OA0	OPERATION BOX UPPER CASE A ASM	ソウサハ ツクスウエクスAクミ	(1)
4	*02	M1030-580-OB0	OPERATION BOX UPPER CASE B ASM	ソウサハ ツクスウエクスBクミ	(1)
5	*01	M3005-580-00A-A	OPERATION PANEL SHEET (JPN)	ソウサハ ネルシート(ワフソ)	(1)
6	*02	M3005-580-00B-A	OPERATION PANEL SHEET (ENG)	ソウサハ ネルシート(エイフソ)	(1)
7	*	M1030-580-000-A	OPERATION BOX UPPER CASE	ソウサハ ツクスウエクス	(1)
8		M1031-580-0A0	OPERATION BOX LOWER CASE ASM.	ソウサハ ツクスシタケスクミ	(1)
9		M1031-580-000	OPERATION BOX LOWER CASE	ソウサハ ツクスシタケス	(1)
10		M1011-580-000	MAGNET SHEET	マグ ネットシート	(2)
11		M1032-580-000	VOLUME TONGUE	ホ リュームツマミ	(1)
12		ST-4031051-SN	TAPPING SCREW D=3-24 L=10	タツビソネン D=3-24 L=10	(6)
13		M8541-580-0A0	LCD ASM.	エキシヨウヒヨウツキクミ	(1)
14		M8606-580-0A0	OPERATION CIRCUIT BOARD ASM.	ソウサキハ ソクミ	(1)
15		M9012-580-0A0	PANEL SIGNAL CORD ASM.	ハ ネルシソゴウコトクミ	(1)
16		M1017-580-0A0	OPERATION BOX FIXED PLATE ASM.	ソウサハ コトリツケイタクミ	1
17		M1017-580-000-A	OPERATION BOX FIXED PLATE	ソウサハ コトリツケイタ	(1)
18		M1019-580-000	OPERATION BOX FIXING PLATE	ソウサハ ココテイイタ	(2)
19		SK-3451600-SC	WOOD SCREW D=4.5 L=16	マルモクネツ D=4.5 L=16	2
20		WP-0501016-SC	WASHER 5X10.5X1	ヒラサガネ 5X10.5X1	2

NOTE (注記)

01....FOR JAPAN
02....FOR EXPORT

日本用
輸出用

19. CONTROL BOX COMPONENTS

制御ボックス関係

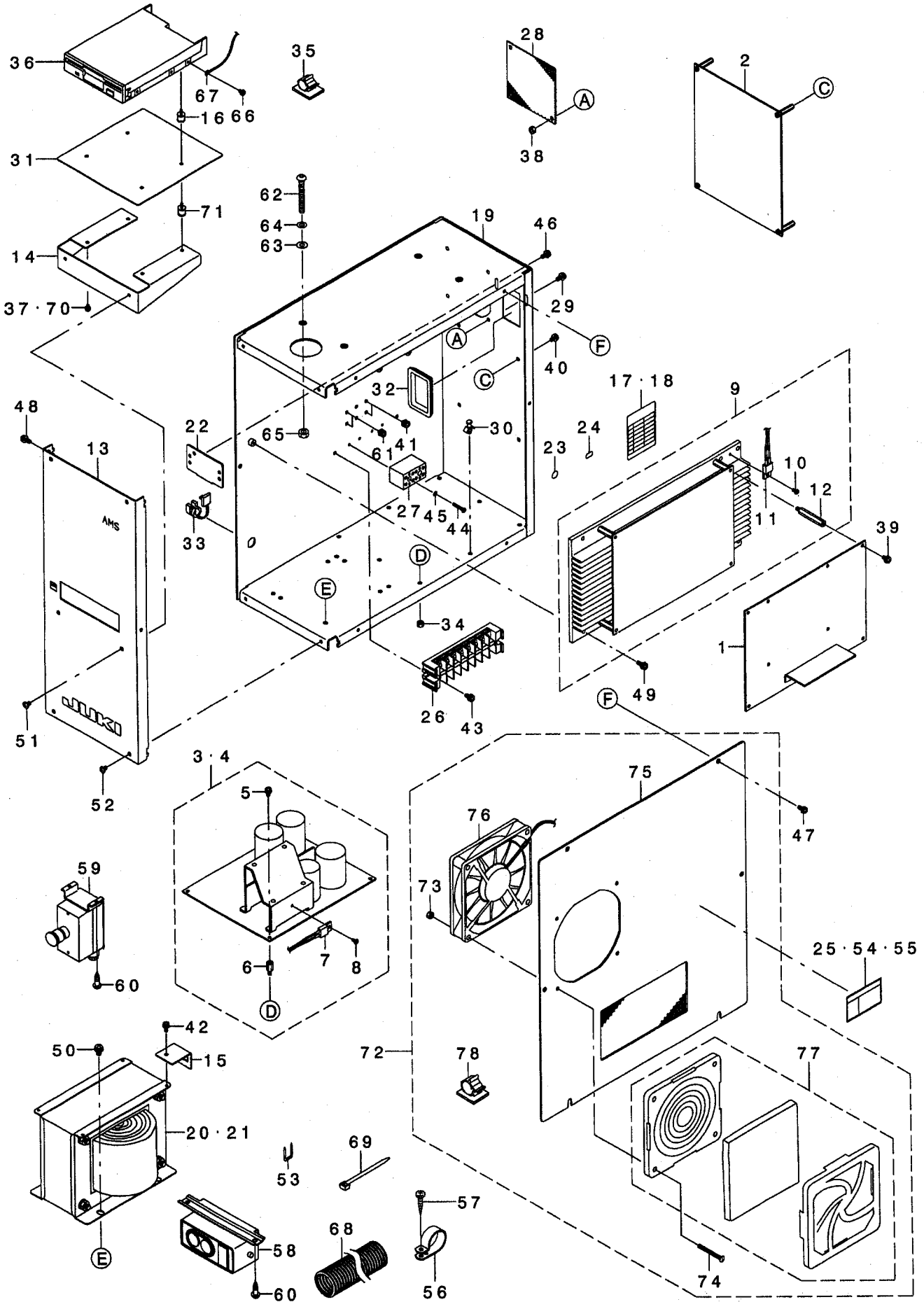

REF. NO	NOTE	PART NO.	DESCRIPTION	ル	リ	メ	イ	Qty												
1		M8601-580-AAO	MAIN CIRCUIT BOARD A ASM.	MAINキハ	ソ	ク	ミ	1												
2		M8602-590-BAO	SERVO CIRCUIT BOARD B ASM.	SERVOキハ	ソ	ク	ミ	1												
3	01	M8604-590-OB0-A	POWER CIRCUIT BOARD ASM.	POWERキハ	ソ	ク	ミ	1												
4	02	M8604-590-AB0-A	POWER CIRCUIT BOARD A ASM.	POWERキハ	ソ	ク	ミ	1												
5		SL-4030681-SF	SCREW M3 L=6	ナハ	コ	ネ	ツ	メ	4											
6		HX-0005600-OB	SPACER	スハ	ー	チ		4												
7		M9012-581-AAO	THERMAL SWITCH A ASM.	チ	マ	ル	ス	イ	チ	ク	ミ	1								
8		SL-4030681-SF	SCREW M3 L=6	ナハ	コ	ネ	ツ	メ	3	L=6	1									
9		M8605-580-OAO-A	PMDC CIRCUIT BOARD ASM.	PMDCキハ	ソ	ク	ミ	1												
10		SL-4030681-SF	SCREW M3 L=6	ナハ	コ	ネ	ツ	メ	3	L=6	1									
11		M9012-581-OAO	THERMAL SWITCH ASM.	チ	マ	ル	ス	イ	チ	ク	ミ	1								
12		HX-0033900-OD	SPACER	スハ	ー	チ		4												
13		M1003-580-000	CONTROL BOX PANEL	セ	イ	キ	ヨ	ホ	ツ	ク	ス	ハ	ネ	ル	1					
14		M1006-580-000	FDD MOUNT PLATE	FDD	リ	ツ	ク	イ	タ		1									
15		M1014-580-000	CONNECTOR HOLDER PLATE	コ	ネ	ク	ト	メ	イ	タ		1								
16	01	M2001-580-000	FDD VIBROISOLATING RUBBER	FDD	ホ	ウ	ソ	コ	ノ	ア		4								
17	01	M3005-511-00A	SEAL A	ト	ラ	ン	ス	タ	ツ	ア	ビ	ヨ	ウ	ツ	ー	ル	A	1		
18	02	M3002-580-00B	SEAL B	ト	ラ	ン	ス	タ	ツ	ア	ビ	ヨ	ウ	ツ	ー	ル	B	1		
19		M1001-590-000	CONTROL BOX	セ	イ	キ	ヨ	ホ	ツ	ク	ス		1							
20	01	M8901-580-AAO-A	TRANSFORMER A ASM.	ト	ラ	ン	ス	ク	ミ		1									
21	02	M8901-580-BAO-A	TRANSFORMER B ASM.	ト	ラ	ン	ス	ク	ミ		1									
22		178-45009	CORD FITTING PLATE	コ	ー	ド	ト	メ	イ	タ		1								
23		E9567-319-000	EARTH MARK	ア	ー	ス	マ	ー	ク		1									
24	02	CM-2001000-01	PE MARK LABEL	PE	マ	ー	ク	ラ	ー		1									
25	02	CM-3001000-01	LABEL	キ	ケ	ソ	デ	ソ	ア	ツ	ク	イ	コ	ツ	ー	ル	(31.5)	1		
26	01	HK-0266500-80	TERMINAL BASE 8P	タ	ン	タ	グ	イ	8P		1									
27	02	HK-0542500-40	TERMINAL BASE	タ	ン	タ	グ	イ			2									
28		M1004-581-000	VENTILATION COVER	カ	ン	キ	カ	ハ	ー		1									
29		SL-4041091-SC	SCREW M4 L=10	ナハ	コ	ネ	ツ	メ	4	L=10	4									
30		HX-0014700-OC	SPACER	スハ	ー	チ		4												
31		M1005-580-000	FDD COVER PLATE	FDD	ソ	キ	ハ	イ	ハ	ソ		1								
32		HX-0040700-00	BUSH	ブ	ッ	シ		1												
33		HX-0041000-00	BUSH	ブ	ッ	シ		1												
34		NM-3034000-SF	FLANGE NUT	フ	ラ	ン	ツ	ナ	ツ	M3	4									
35		E9608-603-000	STICKER (MIDDLE)	ス	テ	ツ	カ	ー	(チ	ユ)	1								
36		S9622-710-000	MICRO FLOPPY DISC DEVICE	マ	イ	ク	ロ	フ	ロ	ッ	ピ	ィ	ー	ド	ィ	ス	ク	ソ	チ	1
37	01	SL-4030681-SF	SCREW M3 L=6	ナハ	コ	ネ	ツ	メ	3	L=6	4									
38		NM-3040520-SF	FLANGE NUT M4	フ	ラ	ン	ツ	ナ	ツ		4									
39		SL-4040881-SF	SCREW M4 L=8	ナハ	コ	ネ	ツ	メ	4	L=8	4									
40		SL-4030891-SC	SCREW M3X8	ナハ	コ	ネ	ツ	メ	3	L=8	4									
41		SL-4040681-SC	COMBINATION SCREW M4 X 8	ナハ	コ	ネ	ツ	メ	4	L=10	2									
42		SL-4041081-SF	SCREW M4 L=10	ナハ	コ	ネ	ツ	メ	4	L=10	1									
43	01	SL-4041081-SF	SCREW M4 L=10	ナハ	コ	ネ	ツ	メ	4	L=10	2									
44	02	SM-4031851-SR	SCREW	ナハ	コ	ネ	ツ	メ	3	L=18	4									
45	02	WS-0310702-KS	SPRING WASHER	ハ	ネ	ツ	ガ	ネ	3	1X5.9X0.7	4									
46		SL-4041091-SC	SCREW M4 L=10	ナハ	コ	ネ	ツ	メ	4	L=10	2									
47		SL-4041091-SC	SCREW M4 L=10	ナハ	コ	ネ	ツ	メ	4	L=10	6									
48		SL-4041091-SC	SCREW M4 L=10	ナハ	コ	ネ	ツ	メ	4	L=10	3									
49		SL-4041281-SF	SCREW M4 L=12	ナハ	コ	ネ	ツ	メ	4	L=12	4									
50		SL-4051081-SF	SCREW M5 L=10	チ	ガ	ネ	ツ	キ	ネ	ツ	4									
51		SM-0040601-SC	SCREW M4X0.7 L=6	ト	ラ	ス	コ	ネ	ツ	M4X0.7 L=6	2									
52		SM-0040601-SC	SCREW M4X0.7 L=6	ト	ラ	ス	コ	ネ	ツ	M4X0.7 L=6	4									
53		MAO-11532000	CORD STAPLE	コ	ー	ド	ス	テ	ツ	ア	ル	2								
54	03	CM-3001001-01	DANGER LABEL (SMALL)	デ	ン	ケ	キ	ケン	ラ	ハ	ル	(ソ	ウ)	1						
55	04	G6705-152-UOA	LABEL	イ	ナ	ソ	マ	マ	ー	ク		1								
56	*	HX-0015000-ON	CABLE CLIP	ケ	ー	ブ	ル	ク	リ	ツ	ア	2								
57		SK-3382001-SE	SCREW D=3.8 L=20	ワ	ル	モ	ク	ネ	ツ	D=3.8 L=20	2									
58	06	HA-0042500-00	SWITCH	ス	イ	ツ	チ				1									
59	*05	M8512-581-OAO	SWITCH ASM.	デ	ン	ケ	ソ	ス	イ	ツ	チ	ク	ミ	1						
60		SK-3512001-SF	WOOD SCREW	ワ	ル	モ	ク	ネ	ツ	D=5.1 L=20	2									
61		SL-4040681-SC	COMBINATION SCREW M4 X 8	ナハ	コ	ネ	ツ	メ	4	L=10	2									
62		SM-3065052-TC	SCREW	ワ	ル	モ	ク	ネ	ツ	M6 L=50	4									
63		WP-0651001-SC	WASHER	ヒ	ラ	サ	ガ	ネ			4									
64		WS-0610002-KN	SPRING WASHER 6.1X12.2X1.5	ハ	ネ	ツ	ガ	ネ	M6		4									
65		NM-6060001-SC	NUT M6	ロ	ツ	カ	ク	ナ	ツ	M6 1.5	4									
66		SL-4030681-SF	SCREW M3 L=6	ナハ	コ	ネ	ツ	メ	3	L=6	1									
67		M9029-580-OAO	FDD EARTH CORD ASM.	FDD	ア	ー	ス	テ	ン	ク	ミ	1								
68		HX-0030700-00	TUBE	チ	ユ	ー					0.3									
69		EA-9500802-00	CABLE BAND 150	ケ	ツ	ツ	ク	ハ	ソ	ト	150	5								
70	02	SL-4030681-SF	SCREW M3 L=6	ナハ	コ	ネ	ツ	メ	3	L=6	2									
71	02	M2001-580-000	FDD VIBROISOLATING RUBBER	FDD	ホ	ウ	ソ	コ	ノ	ア		4								
72	*	M8511-581-OAO	FAN COVER ASM.	FAN	フ	タ	ク	ミ			1									
73		NM-3040520-SF	FLANGE NUT M4	フ	ラ	ン	ツ	ナ	ツ		4									
74		SM-1044050-SM	SCREW M4X0.7 L=40	チ	ラ	コ	ネ	ツ	M4X0.7 L=40		4									
75	*	M1002-581-OAO	CONTROL BOX COVER ASM.	セ	イ	キ	ヨ	ホ	ツ	ク	ス	ハ	ネ	ル	1					
76		M8510-581-OAO	FAN ASM.	FAN	ク	ミ					1									
77		HM-0006300-10	FILTER	フ	ィ	ル	タ	ー			1									
78		E9607-603-000	STICKER (SMALL)	ス	テ	ツ	カ	ー	(ソ	ウ)	1									
NOTE (注記)			01...FOR 100~200V	100~200V用																
			02...FOR 380V	380V用																
			03...FOR 100~200V(JAPAN)	100~200V(日本)用																
			04...FOR 100~200V(EXPORT)	100~200V(輸出)用																
			05...FOR 3-PHASE(380V)	3相用(380V)																
			06...FOR 1-PHASE,3-PHASE(100~200V)	1相用,3相用(100~200V)																

20. WIRING DIAGRAM

電装配線図

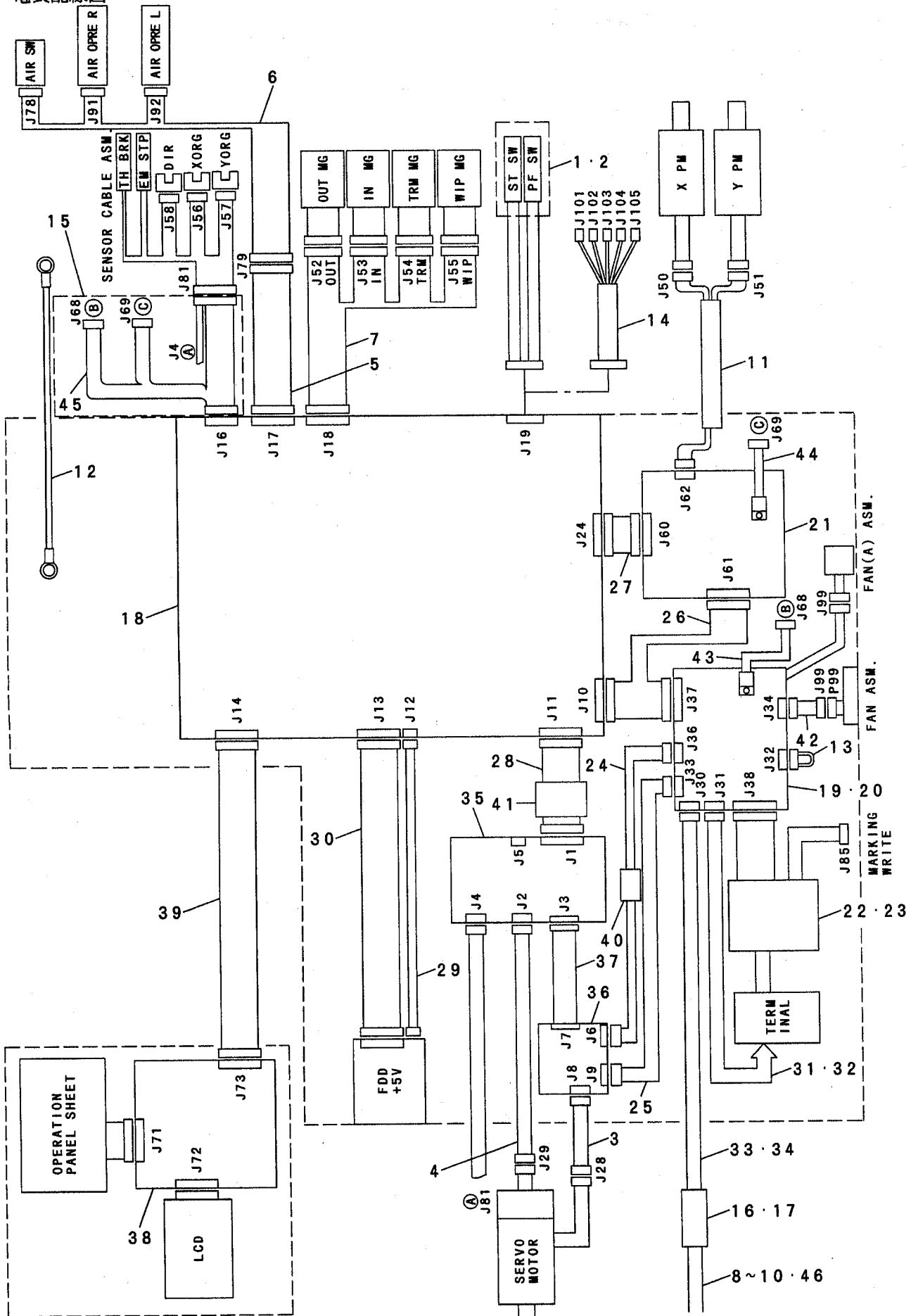

REF. NO	NOTE	PART NO.	DESCRIPTION	ヒシメイ	Qty
1	01	M8520-580-0A0	2-PEDAL ASM.	2レンパ・ダ・ルクミ	1
2	01	M8521-580-0A0	3-PEDAL ASM.	3レンパ・ダ・ルクミ	1
3		M9003-580-0A0	SERVO MOTOR CABLE ASM.	SERVOモ-ダケ-フ・ルクミ	1
4		M9004-580-0A0	ENCODER CONNECTING CABLE ASM.	エンコ-ダ・チュウケイケ-フ・ルクミ	1
5	02	M9014-580-0A0	RELAY CABLE ASM.	デ・ンゾ・ハ・ン・チュウケイケ-フ・ルクミ	1
6	02	M9015-580-0A0	SOLENOID VALVE CABLE ASM.	デ・ンゾ・ハ・ン・ケ-フ・ルクミ	1
7		M9016-580-0A0	SOLENOID CABLE ASM.	ソレノイド・ケ-フ・ルクミ	1
8	09	M9017-580-0A0	POWER CABLE ASM.	デ・ンケ・ンケ-フ・ルクミ	1
9	08	M9024-580-0A0	POWER CABLE ASM., 100V	デ・ンケ・ンケ-フ・ル 100Vヨウクミ	1
10	*11	M9014-581-0A0	POWER CABLE ASM.	デ・ンケ・ンケ-フ・ルクミ	1
11		M9018-580-0A0	PULSE MOTOR CABLE ASM.	パ・ルスモ-ダケ-フ・ルクミ	1
12		M9019-580-0A0	EARTH CABLE ASM.	トウア・ア-スケ-フ・ルクミ	1
13	04	M9021-580-0A0	VOLTAGE TRANSFER CORD ASM.	デ・ンアツキリカエコ-ト・クミ	1
14	06	M9025-580-0A0	PEDAL SW. TRANSFER CABLE ASM.	パ・ダ・ルスイツチ・ハ・ンケ-フ・ルクミ	1
15	*	M9026-580-0A0-A	SENSOR CONNECTING CABLE	トウア・センサ-チュウケイケ-フ・ル	1
16	10	HA-0042500-00	SWITCH	スイッチ	1
17	*11	M8512-581-0A0	SWITCH ASM.	デ・ンケ・ンスイッチクミ	1
18		M8601-580-AA0	MAIN CIRCUIT BOARD A ASM.	MAINキハ・ンクミ	1
19	07	M8604-580-0A0	POWER CIRCUIT BOARD ASM.	POWERキハ・ンクミ	1
20	05	M8604-580-AA0	POWER CIRCUIT BOARD A ASM.	POWERキハ・ンクミ	1
21		M8605-580-0A0	PMDC CIRCUIT BOARD ASM.	PMDCキハ・ンクミ	1
22	*07	M8901-580-AA0-A	TRANSFORMER A ASM.	トランスAクミ	1
23	*05	M8901-580-BA0-A	TRANSFORMER B ASM.	トランスBクミ	1
24		M9001-580-0A0	SERVO POWER CORD ASM., A	SERVOデ・ンケ・ンAコ-ト・クミ	1
25		M9002-580-0A0	SERVO POWER CORD ASM., B	SERVOデ・ンケ・ンBコ-ト・クミ	1
26		M9005-580-0A0	MP POWER CORD ASM.	MPデ・ンケ・ンコ-ト・クミ	1
27		M9007-580-0A0	PMDC SIGNAL CORD ASM.	PMDCシグナル・ウコ-ト・クミ	1
28		M9008-580-0A0	SERVO SIGNAL CORD ASM.	SERVOシグナル・ウコ-ト・クミ	1
29		M9009-580-0A0	FDD POWER CORD ASM.	FDD デ・ンケ・ンコ-ト・クミ	1
30		M9010-580-0A0	FDD SIGNAL CORD ASM.	FDD シグナル・ウコ-ト・クミ	1
31	07	M9020-580-0A0	TRANSFORMER POWER CORD ASM.	トランスデ・ンケ・ンコ-ト・クミ	1
32	05	M9020-580-AA0	TRANSFORMER POWER CORD ASM., A	トランスデ・ンケ・ンコ-ト・Aクミ	1
33	07	M9022-580-0A0	POWER CORD ASM.	デ・ンケ・ンコ-ト・クミ	1
34	*05	M9013-581-0A0	POWER CORD ASM.	デ・ンケ・ンコ-ト・クミ	1
35		M8602-580-0A0	SERVO-C CIRCUIT BOARD ASM.	SERVO-Cキハ・ンクミ	1
36		M8603-580-0A0	SERVO-D CIRCUIT BOARD ASM.	SERVO-Dキハ・ンクミ	1
37		M9023-580-0A0	SERVO CONNECTING CORD ASM.	SERVOセツソウ・クコ-ト・クミ	1
38		M8606-580-0A0	OPERATION CIRCUIT BOARD ASM.	ソウサキハ・ンクミ	1
39		M9012-580-0A0	PANEL SIGNAL CORD ASM.	パ・ネルシグナル・ウコ-ト・クミ	1
40	03	HN-0014900-0A	CLAMP FILTER	クランプ・フィルタ	1
41	03	HN-0014900-00	CLAMP FILTER(L)	クランプ・フィルタ	1
42		M9010-581-0A0	FAN CONNECTING CORD ASM.	FANチュウケイコ-ト・クミ	1
43		M9012-581-AA0	THERMAL SWITCH A ASM.	サ-マルスイッチAクミ	1
44		M9012-581-0A0	THERMAL SWITCH ASM.	サ-マルスイッチクミ	1
45		M9011-581-0A0	THERMAL SWITCH RELAY CORD ASM.	サ-マルスイッチチュウケイコ-ト・クミ	1
46	*12	M9028-580-0A0	POWER CABLE ASM.	デ・ンケ・ンケ-フ・ルクミ	1

NOTE (注記)

01....	SELECTIVE PART	選択部品
02....	FOR 210DSL, DHL	210DSL, DHL用
03....	FOR JE	JE用
04....	FOR 100V	100V用
05....	FOR 380V	380V用
06....	FOR OPTION	オプション部品
07....	FOR 100~200V	100~200V用
08....	FOR 1-PHASE(100~200V)	1相用(100~200V)
09....	FOR 3-PHASE(100~200V)	3相用(100~200V)
10....	FOR 1-PHASE, 3-PHASE(100~200V)	1相用, 3相用(100~200V)
11....	FOR 3-PHASE(380V)	3相用(380V)
12....	FOR 1-PHASE(380V)	1相用(380V)

21. PEDAL & ELECTRICAL EQUIPMENT ACCESSORIE PART COMPONENTS

ペダル・電装付属品関係

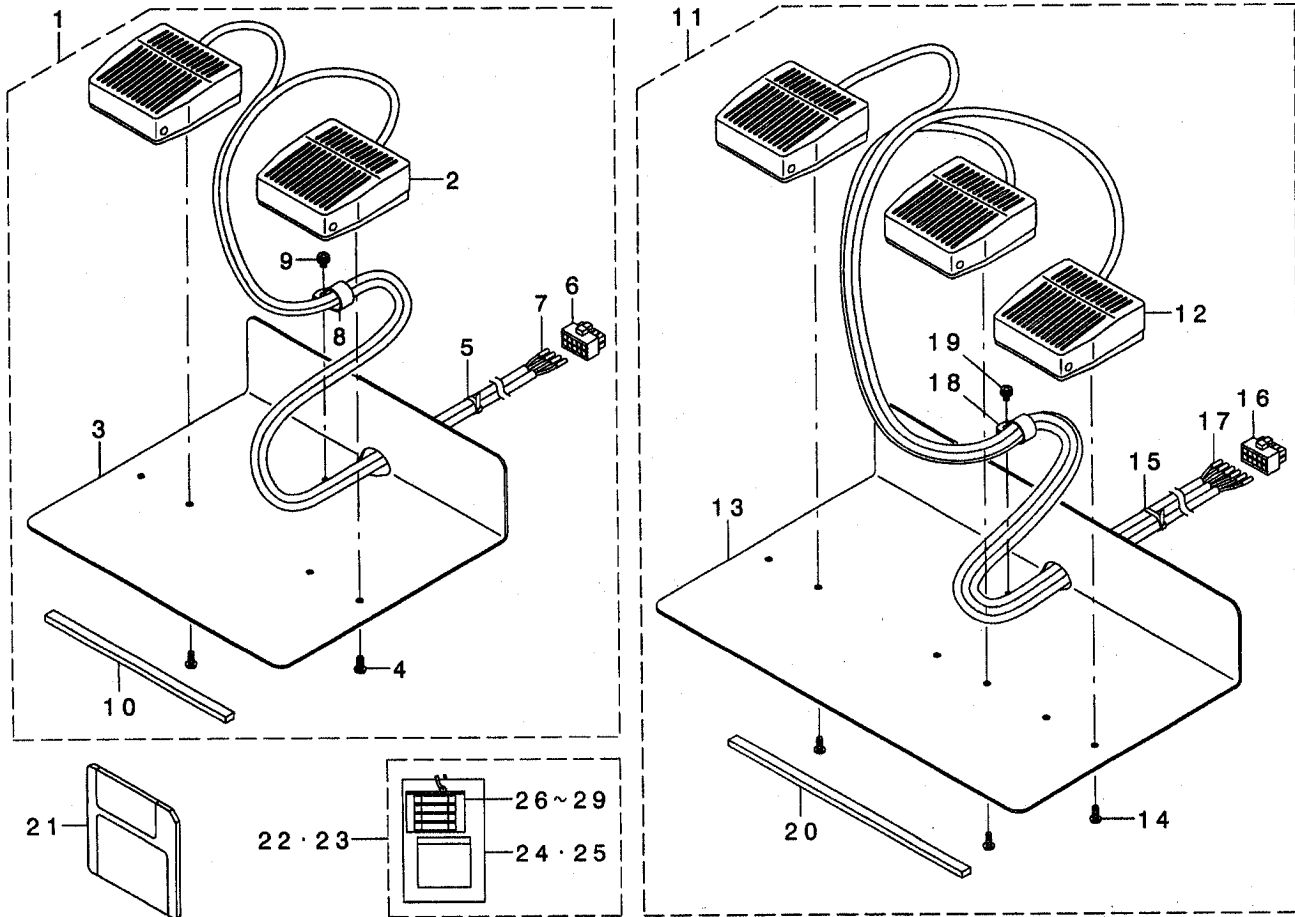

REF. NO	NOTE	PART NO.	DESCRIPTION	品名	Qty
1	01	M8520-580-0AO	2-PEDAL ASM.	2レソバ'タ'ルクミ	1
2		HA-0042600-00	FOOT SWITCH	フツトスイッチ	(2)
3		M1012-580-000	SW. MOUNT PLATE A	SWトリツクイタ A	(1)
4		ST-5041051-SN	SCREW	タツビ'ソネジ'	(4)
5		EA-9500B01-00	CABLE BAND	ソクセンハ'ソト'	(4)
6		HK-0346101-00	TOP CONNECTOR	ハウツ'ソク' 10P	(1)
7		HK-0346400-00	PIN CONTACT	ピン'タ'ミナリ	(4)
8		EA-9502B05-00	CABLE CLIP	ケ-ア'ルクリツア'	(1)
9		SL-4040881-SF	SCREW M4 L=8	ナハ'コネツ'セ'ス M4 L=8	(1)
10		GPK-26002000	PEDAL BASE RUBBER	ペ'タ'ル'タ'イ'ゴ'ム	(2)
11	01	M8521-580-0AO	3-PEDAL ASM.	3レソバ'タ'ルクミ	1
12		HA-0042600-00	FOOT SWITCH	フツトスイッチ	(3)
13		M1016-580-000	SW. MOUNT PLATE, B	SWトリツクイタ B	(1)
14		ST-5041051-SN	SCREW	タツビ'ソネジ'	(6)
15		EA-9500B01-00	CABLE BAND	ソクセンハ'ソト'	(4)
16		HK-0346101-00	TOP CONNECTOR	ハウツ'ソク' 10P	(1)
17		HK-0346400-00	PIN CONTACT	ピン'タ'ミナリ	(6)
18		EA-9502B05-00	CABLE CLIP	ケ-ア'ルクリツア'	(1)
19		SL-4040881-SF	SCREW M4 L=8	ナハ'コネツ'セ'ス M4 L=8	(1)
20		GPK-26002000	PEDAL BASE RUBBER	ペ'タ'ル'タ'イ'ゴ'ム	(1)
21		M8902-580-000	FLOPPY DISC	フ-ビ'ス'ディスク	1
22	02	M8599-580-0AO	ACCESSORIE PART ASM.	アツク'ヒツクミ	1
23	03	M8599-580-AAO	ACCESSORIE PART ASM., A	アツク'ヒツクミ	1
24	02	M3004-511-00A	VOLTAGE INDICATION CARD, A	デ'ソアツヒヨウ'シ'フダ' A	(1)
25	03	M3003-580-000	VOLTAGE INDICATION CARD, B	デ'ソアツヒヨウ'シ'フダ' B	(1)
26		E9613-601-000	FUSE 2A	ガ'ラソカン'ヒユ-ズ' 2A	(1)
27		HF-0041010-00	FUSE 10A	ヒユ-ズ' 10A	(1)
28		E8523-304-000	FUSE 10A	ガ'ラソカン'ヒユ-ズ'	(1)
29		HF-0041050-PO	FUSE	ヒユ-ズ'	(1)

NOTE (注記)

01....SELECTIVE PART
02....FOR 100~200V
03....FOR 380V

選択部品
100~200V用
380V用

22. ACCESSORIE PART COMPONENTS

付属品関係

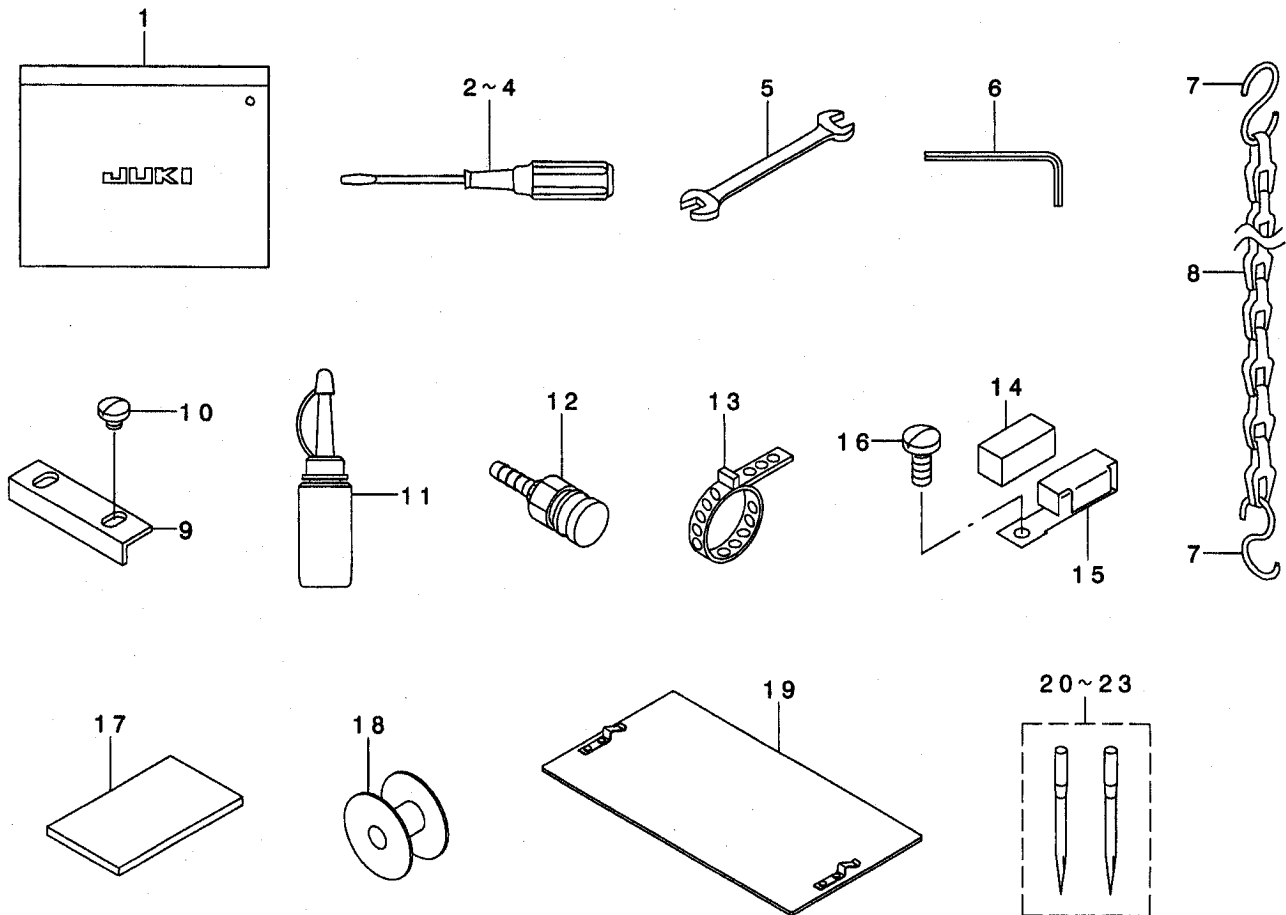

REF. NO	NOTE	PART NO.	DESCRIPTION	品名	Qty
1		B9101-552-000	ACCESSORY BOX	77' クヒン'コ	1
2		B9109-555-000	SCREW DRIVER, LARGE	ト'ライハ' - タ'イ	1
3		B9110-012-000	SCREW DRIVER, MIDDLE	ト'ライハ' - (チュウ)	1
4		B9111-012-000	SCREW DRIVER, SMALL	ト'ライハ' - (ショ-)	1
5		B9113-012-000	WRENCH (9X10)	リョ-ク'チ スハ'ナ(ショ-)	1
6		B9140-372-000	HEXAGONAL WRENCH, SMALL	ロツカクホ' - スハ'ナ (ショ-)	1
7	01	B8133-019-000	S SHAPED HOOK	Sカ'タ カナク'	2
8	01	B8131-019-000	CHAIN	クサリ	1
9	01	B2592-210-000	PLASTIC PLATE STOPPER	プ'ラスチック スノオサエストップ'	1
10	01	SS-7110340-SP	SCREW 11/64-40 L= 3.2	マルヒラネツ' 11/64-40 L= 3.2	2
11		B9121-220-0A0	OILER (CONTAINING NO.2 OIL)	ア'ラサシ NO2イリ	1
12	02	PJ-3095200-01	SOCKET	ハイカ' ラソケツト	1
13	02	PB-0000100-00	HOSE BAND	ホ-スバンド'	1
14		B1131-528-000	FELT	イトアンナイ イトオサエ	1
15		101-02259	THREAD GUIDE ASM. F	イトアンナイ F クミ	1
16		SS-7090910-SP	SCREW 9/64-40 L= 8.5	マルヒラネツ' 9/64-40 L=8.5	1
17		B2564-215-000	SPONGE	スノオサエ ソツラク スポンジ'	1
18		B1806-210-D00	BOBBIN	ホ'ビン	1
19	01	B2557-210-DA0	PLASTIC BLANK PLATE ASM.	プ'ラスチックスノオサエア' ラソククミ	2
20	03	MDP-500B1402	NEEDLE DPX5#14-2	DPX5#14-2	1
21	04	MDP-170B1802	NEEDLE DPZ17#18-2	DPX17#18-2	1
22	05	MC-2005010-02	NEEDLE 134 #100-2	134 #100-2	1
23	06	MC-3720011-02	NEEDLE SY3355 #110-2	SY3355 #110-2	1

NOTE (注記)

01....	FOR 210DSS, DHS	210DSS, DHS用
02....	FOR 210DSL, DHL	210DSL, DHL用
03....	FOR 210DSS, DSL (EXCEPT JE)	210DSS, DSL (JEは除く)
04....	FOR 210DHS, DHL (EXCEPT JE)	210DHS, DHL (JEは除く)
05....	FOR 210DSS, DSL (FOR JE)	210DSS, DSL (JE用)
06....	FOR 210DHS, DHL (FOR JE)	210DHS, DHL (JE用)

23. OPTIONAL PART COMPONENTS

オプション関係

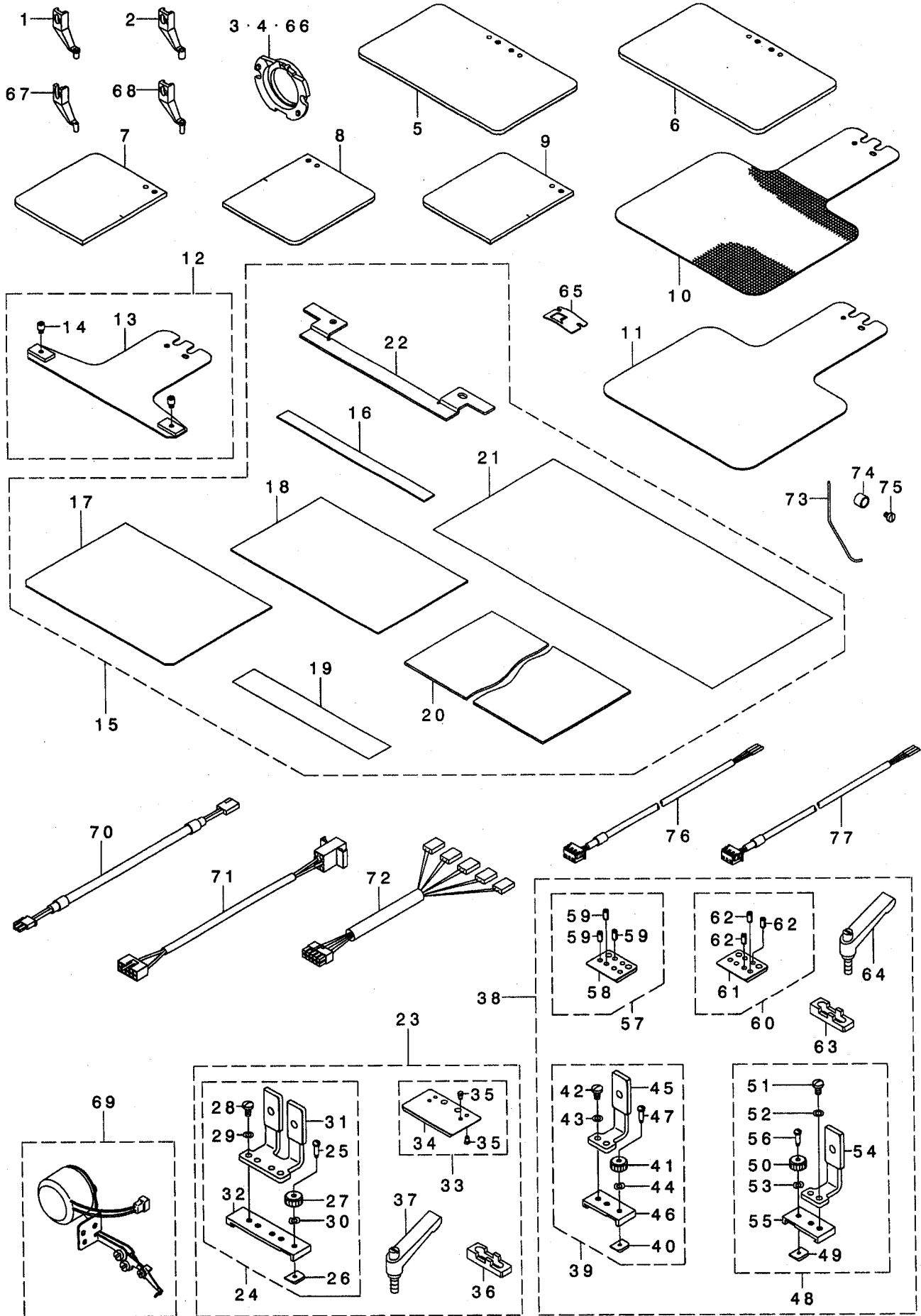

REF. NO	NOTE	PART NO.	DESCRIPTION	ヒョウメイ	Qty
1		B1601-210-DOB-A	INTERMEDIATE PRESSER B	ナカオサエB	1
2		B1601-210-DOC-A	INTERMEDIATE PRESSER C	ナカオサエC	1
3		B1817-210-DAC	SHUTTLE RACE RING ASM., C	ナカカ' マオサエCクツコ' ウ	1
4		B1817-210-DAD	SHUTTLE RACE RING ASM., D	ナカカ' マオサエDクツコ' ウ	1
5		B2553-210-DOA	FEEDING FRAME BLANK	ヌノオサエツトワケ' ランク(キ' サ' アリ)	1
6		B2553-210-DOB	FEEDING FRAME BLANK	ヌノオサエツトワケ' ランク(キ' サ' ナシ)	1
7		B2554-210-DOA	FEEDING FRAME BLANK	ア' ソリカ' タツトワケ' ランク(キ' サ' ナシ)	1
8		B2554-210-DOB	FEEDING FRAME BLANK, RIGHT	ア' ソリカ' タツトワケ' ランク(キ' サ' ナシ)	1
9		B2554-210-DOC	FEEDING FRAME BLANK, LEFT	ア' ソリカ' タツトワケ' ランク(キ' サ' ナシ)	1
10		B2556-210-DOA	LOWER PLATE BLANK	ツタイタ' ランク(キ' サ' アリ)	1
11		B2556-210-DOB	LOWER PLATE BLANK	ツタイタ' ランク(キ' サ' ナシ)	1
12		B2593-210-DAO	CASSETTE HOLDER FIX PLATE ASM.	カセツトオサエコテイイタクミ	1
13		B2593-210-D00	CASSETTE HOLDER FIXING PLATE	カセツトオサエコテイイタ	(1)
14		B2560-372-000	BUTTON CLAMP STOP PIN	ツマミアツ ヒラキビ' ソ	(2)
15		B2594-210-DAO	CASSETTE PRESSER ASM.	カセツトオサエ	1
16		B2589-210-D00	CASSETTE PRESSER SPACER	カセツトオサエ' ス' ナシ	(1)
17		B2598-210-D00	CASSETTE PRESSER LOWER PLATE	カセツトオサエツタイタ	(1)
18		B2599-210-D00	CASSETTE PRESSER UPPER PLATE	カセツトオサエウエイタ	(1)
19		B2572-229-000	FILAMENT TAPE	フィラメントテープ	(1)
20		B2587-210-000	MATERIAL PLATE A	ヌノオサエヨウ' ソ' サ' イ A	(1)
21		B2646-215-000	TAPE	リヨウメントテープ	(1)
22		B2594-210-D00	CASSETTE PRESSER BASE PLATE	カセツトオサエ' イタ	(1)
23	01	B2585-210-DB0	ONE-TOUCH CLAMP ASM.	イツタイオサエヨウソウツツチクラン' クミ	1
24		B2585-210-DAO	SLIDING PLATE ASM.	イツタイヌノオサエアツス' リイタクミ	(1)
25		B5038-206-000	SET SC	セツト SC	(1)
26		B5039-206-000	SET PLATE	セツト' ア' レート	(1)
27		161-08300	NUT B	チヨウセツナツト B	(1)
28		SS-7110840-SP	SCREW 11/64-40 L=7.8	マルヒラネ' 11/64-40 L=7.8	(2)
29		WP-0480856-SP	WASHER 4.8X8.4X0.8	ヒラサ' カ' ネ 4.8X8.4X0.8	(2)
30		WZ-0430200-KH	WAVED WASHER	ナミカ' タ' サ' カ' ネ 4.3X8X0.2	(1)
31		B2585-210-D00	SLIDING PLATE	イツタイヌノオサエアツス' リイタ	(1)
32		B2587-210-D00	SLIDER HOLDING	スライダ' ウケ	(1)
33		B2595-210-DAO	SLIDER ASM.	スライダ' クミ	(1)
34		B2595-210-D00	SLIDER	スライダ'	(1)
35		B1816-280-000	GUIDE PIN	ナカカ' マ' オサエ' カ' イ' ト' ビ' ソ	(4)
36		B2597-210-D00	CLAMP PLATE	ツタイタクラン' イタ	(1)
37		B5115-210-000	FEEDING FRAME CLAMP LEVER	ツトワケ' クラン' ア' レハ' -	(2)
38	02	B2586-210-DB0	ONE-TOUCH CLAMP ASM.	ニダ' ソオサエヨウソウツツチクラン' クミ	1
39		B2586-210-DAO	SLIDING PLATE ASM., RIGHT	ヌノオサエアツス' リイタ' ミ' キ' クミ	(1)
40		B5039-206-000	SET PLATE	セツト' ア' レート	(1)
41		161-08300	NUT B	チヨウセツナツト B	(1)
42		SS-7110840-SP	SCREW 11/64-40 L=7.8	マルヒラネ' 11/64-40 L=7.8	(2)
43		WP-0480856-SP	WASHER 4.8X8.4X0.8	ヒラサ' カ' ネ 4.8X8.4X0.8	(2)
44		WZ-0430200-KH	WAVED WASHER	ナミカ' タ' サ' カ' ネ 4.3X8X0.2	(1)
45		B2586-210-D00	SLIDING PLATE	ヌノオサエアツス' リイタ	(1)
46		B2588-210-D00	SLIDER HOLDING	2ダ' ソオサエヨウスライダ' ウケ	(1)
47		B5038-206-000	SET SC	セツト SC	(1)
48		B2586-210-DAA	SLIDING PLATE ASM., LEFT	ヌノオサエアツス' リイタ' ヒタ' リクミ	(1)
49		B5039-206-000	SET PLATE	セツト' ア' レート	(1)
50		161-08300	NUT B	チヨウセツナツト B	(1)
51		SS-7110840-SP	SCREW 11/64-40 L=7.8	マルヒラネ' 11/64-40 L=7.8	(2)
52		WP-0480856-SP	WASHER 4.8X8.4X0.8	ヒラサ' カ' ネ 4.8X8.4X0.8	(2)
53		WZ-0430200-KH	WAVED WASHER	ナミカ' タ' サ' カ' ネ 4.3X8X0.2	(1)
54		B2586-210-D00	SLIDING PLATE	ヌノオサエアツス' リイタ	(1)
55		B2588-210-D00	SLIDER HOLDING	2ダ' ソオサエヨウスライダ' ウケ	(1)
56		B5038-206-000	SET SC	セツト SC	(1)
57		B2596-210-DAO	SLIDER ASM., RIGHT	2ダ' ソオサエヨウスライダ' ミ' キ' クミ	(1)
58		B2596-210-D00	SLIDER	2ダ' ソオサエヨウスライダ'	(1)
59		PS-0400082-KP	SPRING PIN	ス' プ' リンク' ビ' ソ	(3)
60		B2596-210-DAA	SLIDER ASM., LEFT	2ダ' ソオサエヨウスライダ' ヒタ' リクミ	(1)
61		B2596-210-D00	SLIDER	2ダ' ソオサエヨウスライダ'	(1)
62		PS-0400082-KP	SPRING PIN	ス' プ' リンク' ビ' ソ	(3)
63		B2597-210-D00	CLAMP PLATE	ツタイタクラン' イタ	(1)
64		B5115-210-000	FEEDING FRAME CLAMP LEVER	ツトワケ' クラン' ア' レハ' -	(2)
65		B1815-210-D00	SHUTTLE UPPER SPRING	ウツイトヨコ' レイサ' カ' オ' ガ' マウリハ' ネ	1
66		B1817-210-DAA	SHUTTLE RACE RING COMPL., A	ナカカ' マ' オサエ' Aクツコ' ウ	1
67		B1601-210-DOE	INNER PRESSER E	ナカオサエE	1
68		B1601-210-DOF-A	INTERMEDIATE PRESSER F	ナカオサエF	1
69		B2101-220-OAO	WIPER ASM.	ワイパ' - クミ	1
70		B4150-210-DAO	WIPER RELAY CABLE ASM.	ヨコハラワイパ' - チュウケイ' ア' ルクミ	1
71		M9031-580-OAO	2-PEDAL CONNECTING CORD ASM.	2リン' ベ' タ' ルセツ' ク' コ' ト' クミ	1
72		M9025-580-OAO	PEDAL SW. TRANSFER CABLE ASM.	ハ' タ' ルスイツチ' ハンカ' ソ' ケ' ア' ルクミ	1
73		B2107-210-DOB	WIPER	ツタハラワイパ' -	1
74		111-11309	BRACKET INSTALLING COLLAR	ワイパ' カ' ラ'	1
75		SS-6090540-SP	SCREW 9/64-40 L= 5.0	ヒラネ' 9/64-40 L=5	1
76		B4131-210-DAO	UPPER SHAFT SENSOR CABLE ASM.	ウツ' ツ' ク' センサ' - ケ' ア' ルクミ	1
77		B4132-210-DAO	Y SENSOR CABLE ASM.	Yセンサ' - ケ' ア' ルクミ	1

NOTE (注記)

01...FOR 210DSS,DHS
02...FOR 210DSL,DHL

210DSS,DHS用
210DSL,DHL用

24. ASM-210D PERFECT STITCH EXCLUSIVE PART COMPONENTS

AMS-210Dパーフェクトステッチ仕様専用部品関係

(Caution) Please understand that the standard stitch specifications of the current AMS-210D cannot be modified to the perfect stitch specifications of the AMS-210D.

(注 意) 現行のAMS-210D標準ステッチ仕様からAMS-210Dパーフェクトステッチ仕様へ改造による仕様変更はできません。ご了承ください。

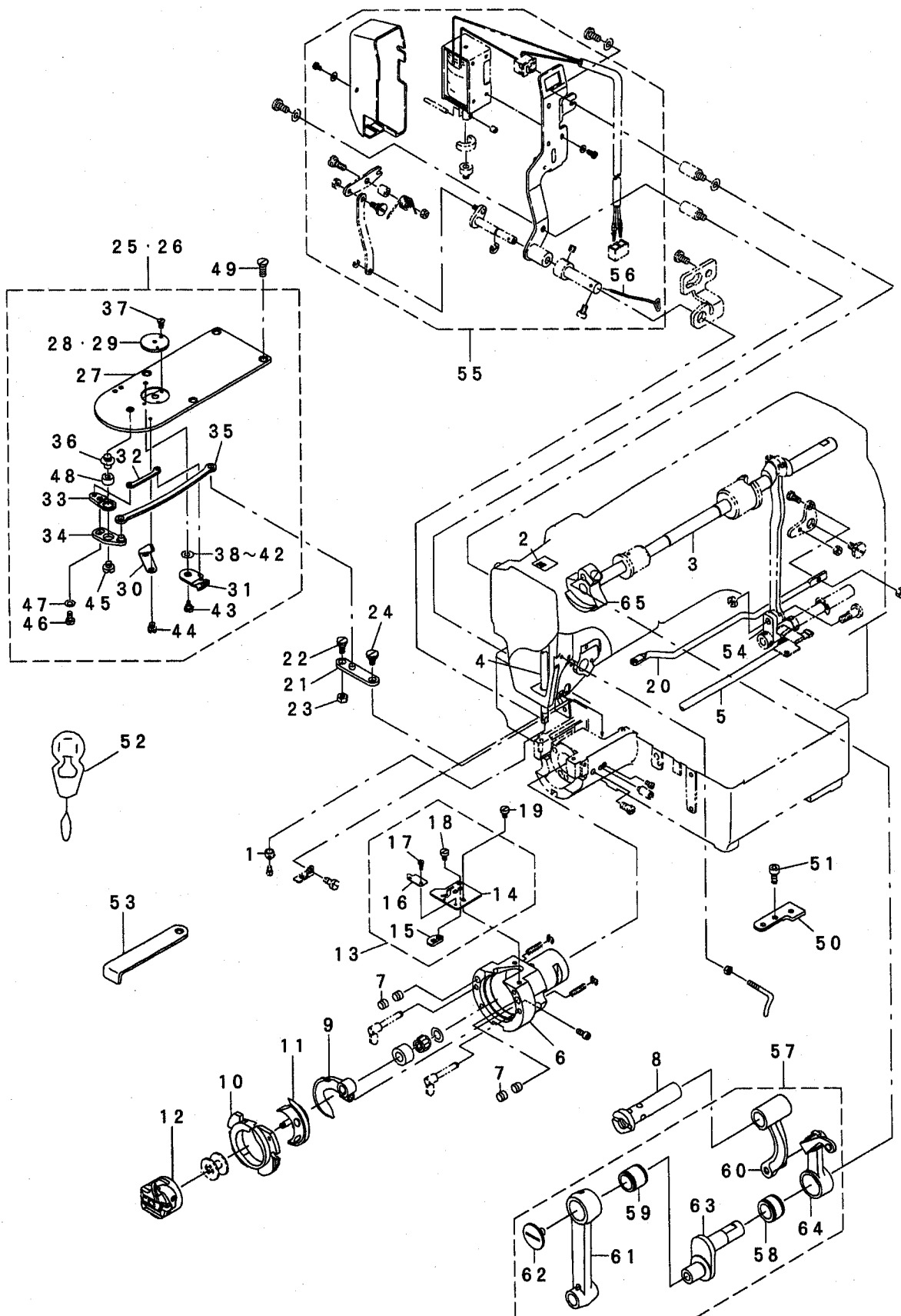

REF. NO	NOTE	PART NO.	DESCRIPTION	ヒ ャ メ イ	Qty
1		B1406-215-P00	THREAD GUIDE H	アツモ/ヨウハリホウ ウイトアンナイ	1
2		B1191-215-P00	NEEDLE SETTING LABEL	ハリトリツケツグ ツール	1
3		B1201-210-DOA	P UPPER SHAFT	Pツヨウウツク	1
4		B1401-210-D00	NEEDLE BAR, TYPE P	Pツヨウハリホウ ウ	1
5		B1811-210-DAA	P LOWER SHAFT GEAR JUNCTION	Pツヨウウツク クハク ルマツクウ	1
6		B1814-215-P00	SHUTTLE	オボカ マ	1
7		B1226-552-000	ROLLER FELT	フェルト	4
8		B1904-280-000	BALANCE CRANK PIN	テンビ ャン クラックピン	1
9		B1812-215-P00	SHUTTLE DRIVER	ト ライバ	1
10		B1854-210-DAO	P INNER HOOK PRESSER JUNCTION	Pツヨウナカガ マオサエツクウ	1
11		B1818-215-P00	SHUTTLE	ナカガ マ	1
12		B1852-210-DAO	P BOBBIN CASE ASM.	Pツヨウホウ ビ ソケ-スクミ	1
13		B1816-210-DAO	UPPER SPRING ASM.	Pツヨウオオガ マウツハ ネクミ	1
14		B1816-210-D00	SHUTTLE UPPER SPRING, P TYPE	Pツヨウオオガ マウツハ ネ	(1)
15		B1840-210-D00	LOOP RECEIVING PLATE	ウラル-ウケイタ	(1)
16		B1841-210-D00	LOWER THREAD HOLDER	シタトホツ イタ	(1)
17		SS-6060220-SP	SCREW 3/32-56 L= 2.0	ヒラネツ 3/32-56 L=2	(2)
18		SS-6090420-SP	SCREW 9/64-40 L= 4.0	ヒラネツ 9/64-40 L=4	(2)
19		SS-6090420-SP	SCREW 9/64-40 L= 4.0	ヒラネツ 9/64-40 L=4	2
20		B2430-210-D00	THREAD CUTTING CONNECTING BAR	Pツヨウイトキリソクツク ウ	1
21		B2430-215-PA0	CONNECTING ARM ASM.	イトキリソクツク デ ケツク ウ	1
22		SD-0640326-TP	HINGE SCREW	ダ ャンネツ	1
23		NS-6110310-SP	NUT 11/64-40	ロツカクナツ 11/64-40	1
24		SD-0640326-TP	HINGE SCREW	ダ ャンネツ	1
25		B2425-210-PA0	NEEDLE PLATE ASM.	ハリイタ クミ	1
26	01	B2425-210-PAB	NEEDLE PLATE ASM., H	Hツヨウハリイタ クミ	1
27		B2425-210-P00	NEEDLE PLATE	ハリイタ	(1)
28		B2426-215-POA	NEEDLE HOLE GUIDE D=1.6	ハリアナガ イト (ヤル1.6)	(1)
29	01	B2426-215-POB	NEEDLE HOLE GUIDE D=2.0	ハリアナガ イト (ヤル2.0)	(1)
30		B2424-215-P00	COUNTER KNIFE	コテイメス	(1)
31		B2421-215-PA0	MOVING KNIFE ASM.	ト ャメスクツク ウ	(1)
32		B2418-215-P00	MOVING KNIFE LINK	ト ャメスリンク	(1)
33		B2415-215-PA0	TRIMMING LEVER ASM. (SMALL)	イトキリレハ -(ツヨウ)ケツク ウ	(1)
34		B2414-215-PA0	MOVING KNIFE DRIVING LEVER ASM	イトキリレハ -(ダ イ)ケツク ウ	(1)
35		B2432-215-P00	THREAD TRIMMING ROD	イトキリロツト	(1)
36		B2417-280-000	THREAD CUTTER LEVER SHAFT	イトキリレハ-ツク	(1)
37		SS-1060210-TP	SCREW 3/32-56 L=2.2	サラネツ 3/32-56 L=2.2	(2)
38	02	B2423-280-00C	MOVING KNIFE WASHER C	ト-メス サ カ ネ C	(1)
39	02	B2423-280-00D	MOVING KNIFE WASHER D	ト-メス サ カ ネ D	(1)
40	02	B2423-280-00E	MOVING KNIFE WASHER E	ト ャメスサ カ ネ	(1)
41	02	B2423-280-00F	MOVING KNIFE WASHER F	ト-メスサ カ ネ F	(1)
42	02	B2423-280-00G	MOVING KNIFE WASHER G	ト-メスサ カ ネ G	(1)
43		B2417-210-000	MOVING KNIFE HINGE SCREW	ト ャメスタ ャンネツ	(1)
44		SS-7060310-SP	SCREW 3/32-56 L=3	ヤルヒラネツ 3/32-56 L=3	(2)
45		SS-6110430-TP	SCREW 11/64-40 L= 4.0	ヒラネツ 11/64-40 L=4	(1)
46		SS-7110740-TP	SCREW 11/64-40 L=7	ヤルヒラネツ 11/64-40 L=7	(1)
47		WP-0450846-SP	WASHER	ヒラサ カ ネ	(1)
48		B2416-280-000	THREAD CUTTING LEVER RING	イトキリレハ-リング	(1)
49		SS-1110640-TP	SCREW 11/64-40 L= 5.5	サラネツ 11/64-40 L=5.5	4
50		B2431-215-P00-A	THREAD CONNECTION PLATE	イトキリソクツク デ イ	1
51		SS-6111052-TP	SCREW	ロツカクアナホ ルト	2
52		B9107-761-000	THREAD PASSING INSTRUMENT	イトト-ツキ	1
53		B9101-490-000	DRIVER	ト ライバ	1
54		B1805-210-DOA	P LOWER SHAFT OSCILLATOR	Pツヨウウツク クオオフリコ	1
55		B2107-210-DAA	P WIPER ASM.	Pツヨウウツク-クミ	1
56		B2107-210-DOA	P WIPER	Pツヨウウツク-	(1)
57		B1901-280-0B0	LINK BALANCE ASM.	リンクテンビ ャン クミ	1
58		B1905-541-000	NEEDLE BUSHING	ニ-ト ル ハ アリソク	(1)
59		B1411-804-000	NEEDLE DRIVING LEVER BEARING	ハリク ト-レハ-ハ アリソク	(1)
60		B1903-280-000	THREAD TAKE-UP CRANK	テンビ ャン クラック	(1)
61		B1404-280-000	NEEDLE BAR CRANK ROD	ハリホ-クラックロツト	(1)
62		B1903-552-000	LEFT SCREW	ヒダ リネツ	(1)
63		B1203-280-000	NEEDLE ROD CRANK	ハリホ-クラック	(1)
64		B1901-280-000	THREAD TAKE-UP LEVER	リンクテンビ ャン	(1)
65		B1206-210-000	COUNTERWEIGHT	ツリアイスイ	1

NOTE (注記)

01....FOR HEAVY-WEIGHT MATERIAL
02....SELECTIVE PART

厚物用
選択部品

ALL PARTS NOT MENTIONED ABOVE ARE SAME AS THOSE OF STANDARD STITCH
AMS-210D.

上記以外の部品は、AMS-210D標準ステッチ仕様と共通です。

25. LIST FOR INFORMATION OF CHANGE

変更情報リスト

As to the place changed, refer to the corresponding Rev.No.
When previous parts (Obsoleted part) and new parts (Added parts) are not interchangeable with each other:

In this case, even obsoleted parts (D.) can be ordered with the obsoleted part number, so select the parts with changed dates and place your orders.

変更箇所は、該当Rev. No. 版をご参照ください。
部品の互換性がない変更の場合は、削除された品番でも、ご注文できます。

29289006

No. 1159-05 Rev.No.

*A: Added parts 追加部品 / D: Obsoleted parts 削除部品 / E: Erratum 訂正

* No.	Rev. No.	Page	Ref. No.	Parts No. 品番	* No.	Rev. No.	Page	Ref. No.	Parts No. 品番
D	04	10	31	B1501-127-000	A	05	10	31	265-02906
D	04	12	16	B1820-215-PA0-A	A	05	12	16	265-01858
D	04	14	3	B2306-210-D00	A	05	14	3	265-00900
D	04	17	1	B2501-210-DA0	A	05	17	1	B2501-210-DA0-A
D	04	17	3	B2502-210-D00	A	05	17	3	B2502-210-D00-A
D	04	17	16	B2513-210-D00	A	05	17	16	B2513-210-D00-A
D	04	17	17	B2514-210-D00	A	05	17	17	B2514-210-D00-A
D	04	17	18	B2512-210-D00	A	05	17	18	B2512-210-D00-A
D	04	19	2	B2513-210-D00	A	05	19	2	B2513-210-D00-A
D	04	19	3	B2514-210-D00	A	05	19	3	B2514-210-D00-A
D	04	19	4	B2528-210-D00	A	05	19	4	B2528-210-D00-A
D	04	19	9	B2536-210-D00	A	05	19	9	B2536-210-D00-A
D	04	20	16	B2551-210-DA0	A	05	20	16	B2551-210-DA0-A
D	04	29	23	B8201-210-D00	A	05	29	23	B8201-210-D00-A
D	04	29	24	B8110-210-D00	A	05	29	24	B8110-221-D00
					A	05	32	3	M1030-580-0A0
					A	05	32	4	M1030-580-0B0
D	04	32	5	M3005-580-00A	A	05	32	5	M3005-580-00A-A
D	04	32	6	M3005-580-00B	A	05	32	6	M3005-580-00B-A
D	04	32	7	M1030-580-000	A	05	32	7	M1030-580-000-A
E	04	32	14	M1017-580-0A0	A	05	32	19	SK-3451600-SC
D	04	34	12	EA-9500B01-00					
D	04	34	56	M9640-510-00A	A	05	34	56	HX-0015000-0N
D	04	34	59	HA-0030300-0A	A	05	34	59	M8512-581-0A0
D	04	34	70	M8540-580-AA0					
D	04	34	71	SL-4032591-SC					
D	04	34	74	M8520-592-0A0	A	05	34	72	M8511-581-0A0
D	04	34	75	M1002-592-0A0	A	05	34	75	M1002-581-0A0
D	04	35	10	M9028-580-0A0	A	05	35	10	M9014-581-0A0
D	04	35	15	M9026-580-0A0	A	05	35	15	M9026-580-0A0-A
D	04	35	17	HA-0030300-0A	A	05	35	17	M8512-581-0A0
D	04	35	22	M8901-580-AA0	A	05	35	22	M8901-580-AA0-A
D	04	35	23	M8901-580-BA0	A	05	35	23	M8901-580-BA0-A
D	04	35	34	M9027-580-0A0-A	A	05	35	34	M9013-581-0A0
					A	05	35	46	M9028-580-0A0
D	04	37	30	HF-0041080-P0					

NUMERICAL INDEX OF PARTS

索引

PART NO 品番	PAGE 頁	REF NO	PART NO 品番	PAGE 頁	REF NO	PART NO 品番	PAGE 頁	REF NO	PART NO 品番	PAGE 頁	REF NO
B2511-210-D00	20	5	B2588-210-D00	40	55	B4715-215-0A0	26	4	D7133-555-B00	2	34
B2512-210-D00-A	18	18	B2589-210-D00	40	16	B5038-206-000	40	25	D8113-555-B00	30	17
B2513-210-D00-A	18	16	B2590-210-DA0	24	7	B5038-206-000	40	47	D8204-555-D00	30	30
B2513-210-D00-A	20	2	B2591-210-DA0	24	8	B5038-206-000	40	56	EA-9500B01-00	2	96
B2514-210-D00-A	18	17	B2592-210-000	38	9	B5039-206-000	40	26	EA-9500B01-00	26	9
B2514-210-D00-A	20	3	B2593-210-DA0	40	12	B5039-206-000	40	40	EA-9500B01-00	26	14
B2518-210-D00	20	6	B2593-210-D00	40	13	B5039-206-000	40	49	EA-9500B01-00	28	8
B2519-210-D00	18	6	B2594-210-DA0	40	15	B5115-210-000	40	37	EA-9500B01-00	37	5
B2520-210-D0A	18	7	B2594-210-D00	40	22	B8101-210-AAB	30	8	EA-9500B01-00	37	15
B2520-210-DOB	18	8	B2595-210-DA0	40	33	B8101-210-DAA	30	2	EA-9500B02-00	34	69
B2521-210-D00	18	9	B2595-210-D00	40	34	B8101-210-DA0	30	1	EA-9502B05-00	37	8
B2522-210-D00	18	10	B2596-210-DAA	40	60	B8105-210-AAA	30	9	EA-9502B05-00	37	18
B2523-210-D00	20	11	B2596-210-DA0	40	57	B8110-221-D00	30	24	E2650-453-000	18	49
B2524-210-D00	20	12	B2596-210-D00	40	58	B8131-019-000	38	8	E2651-453-000	20	39
B2525-205-000	20	16	B2596-210-D00	40	61	B8133-019-000	38	7	E8523-304-000	37	28
B2525-210-D00	20	8	B2597-210-D00	40	36	B8150-210-000	30	10	E9567-319-000	34	23
B2526-210-D00	18	21	B2597-210-D00	40	63	B8153-771-000	30	16	E9607-603-000	34	78
B2527-210-000	18	11	B2598-210-D00	40	17	B8201-210-D00-A	30	23	E9608-603-000	34	35
B2528-210-D00-A	20	4	B2599-210-D00	40	18	B8202-205-000	30	27	E9613-601-000	37	26
B2529-210-D00	18	50	B2610-210-D00	22	19	B8203-205-000-A	30	28	GAF-01007000	6	25
B2529-210-D00	20	1	B2610-210-D00	24	9	B8210-012-000	30	29	GPF-06060000	30	18
B2530-210-D00	18	42	B2617-771-000	16	53	B8211-206-000	26	15	GPF-06070000	30	19
B2534-210-D00	18	20	B2619-372-000	14	24	B8267-180-000	2	47	GPF-06080000	30	14
B2536-210-D00-A	20	9	B2646-215-000	40	21	B8404-352-000	10	38	GPK-26002000	37	10
B2548-210-D00	20	7	B2702-210-000	14	40	B9101-490-000	42	53	GPK-26002000	37	20
B2550-210-D00	22	1	B2703-210-000	2	82	B9101-552-000	38	1	G5126-172-000	24	32
B2550-210-D00	24	1	B2707-761-000	2	44	B9107-761-000	42	52	G6705-152-U0A	34	55
B2551-210-DA0-A	22	16	B3107-804-000	14	15	B9109-555-000	38	2	G8124-270-000	26	5
B2552-210-D00	22	11	B3111-352-000	16	8	B9110-012-000	38	3	HA-0005900-00	13	19
B2552-210-D00	24	4	B3112-761-000	14	14	B9111-012-000	38	4	HA-0042500-00	34	58
B2553-210-D0A	40	5	B3114-232-000	14	19	B9113-012-000	38	5	HA-0042500-00	36	16
B2553-210-DOB	40	6	B3114-771-000	2	45	B9121-012-000	30	31	HA-0042600-00	37	2
B2553-210-D00	22	10	B3119-771-000	14	16	B9121-220-0A0	38	11	HA-0042600-00	37	12
B2554-210-D0A	40	7	B3120-125-000	14	17	B9140-372-000	38	6	HD-0005700-0A	18	46
B2554-210-DOB	40	8	B3123-352-000	16	4	CM-2001000-01	34	24	HD-0019300-00	6	68
B2554-210-DOC	40	9	B3125-012-000	16	7	CM-3001000-01	34	25	HD-0019300-00	20	35
B2554-210-D00	24	6	B3126-012-000	2	35	CM-3002000-01	34	54	HF-0041010-00	37	27
B2556-210-D0A	40	10	B3126-012-000	14	18	CM-3002000-B2	2	91	HF-0041050-PO	37	29
B2556-210-DOB	40	11	B3126-012-000	16	5	CM-3002000-02	2	92	HK-0266500-80	34	26
B2557-210-DA0	38	19	B3132-552-000	14	20	CM-3002003-A1	2	90	HK-0346100-2D	8	45
B2557-280-00C	22	31	B3204-210-DA0	2	13	CM-3002003-01	2	89	HK-0346100-2E	10	39
B2560-210-D00	24	3	B3204-210-DB0	2	12	CM-5001000-01	30	41	HK-0346100-20	13	17
B2560-372-000	40	14	B3205-210-000	2	19	CQ-2000000-00	28	18	HK-0346100-40	26	11
B2561-210-D00	24	12	B3212-761-000	2	23	CQ-2000000-00	28	39	HK-0346101-00	37	6
B2562-210-D00	24	13	B3213-205-000	6	38	CQ-2020000-00	28	34	HK-0346101-00	37	16
B2564-210-D00	24	2	B3501-210-000	2	46	CQ-2522000-00	12	14	HK-0346200-20	16	52
B2564-215-000	38	17	B3502-220-000	28	32	CQ-2522000-00	28	19	HK-0346300-00	16	51
B2566-210-D00	24	10	B3504-280-000	12	11	CQ-2522000-00	28	41	HK-0346400-00	13	18
B2567-210-D00	24	11	B3505-210-D00	28	1	CQ-2522000-00	28	43	HK-0346400-00	26	6
B2570-210-D00	22	2	B3505-280-000	12	10	CQ-2522000-00	28	47	HK-0346400-00	37	7
B2571-210-D00	22	3	B3506-210-D00	28	2	CS-0700811-SH	10	73	HK-0346400-00	37	17
B2572-210-D00	22	12	B3507-220-000	28	11	CS-079073A-SH	10	42	HK-0542500-40	34	27
B2572-210-D00	24	5	B3507-280-000	28	16	CS-079073A-SH	22	36	HM-0006300-10	34	77
B2572-229-000	40	19	B3508-280-000	28	12	CS-079073A-SH	24	34	HN-0014900-0A	36	40
B2573-210-D00	22	9	B3508-280-000	28	13	CS-080081C-SH	12	52	HN-0014900-00	36	41
B2574-210-D00	22	6	B3508-280-000	28	14	CS-080081C-SH	16	44	HW-2003900-00	13	20
B2575-210-D00	22	7	B3509-210-D00	28	3	CS-080081C-SH	16	54	HW-5000700-00	13	21
B2576-210-D00	22	17	B3509-220-000	28	28	CS-1000811-SP	12	50	HX-0005600-0B	34	6
B2577-210-D00	22	4	B3509-280-000	28	15	CS-1201010-SH	12	3	HX-0012300-0A	2	83
B2578-210-D00	22	5	B3510-210-D00	28	35	CS-147121E-SH	6	27	HX-0014700-0C	34	30
B2579-210-D00-A	22	8	B3511-210-D0A-A	8	59	CS-1701011-SZ	8	24	HX-0015000-0J	2	79
B2580-210-D00	22	18	B3511-210-D00-A	8	58	D1232-555-B00	6	26	HX-0015000-0N	34	56
B2581-210-D00	22	14	B3518-280-000	28	4	D1510-491-D00	10	40	HX-0022300-0A	8	54
B2582-210-D00	22	15	B3518-280-000	28	7	D2112-555-B00	28	17	HX-0030700-00	34	68
B2583-210-D00	22	13	B3520-220-000	28	5	D2431-555-B00	14	26	HX-0033900-0D	34	12
B2585-210-DA0	40	24	B3522-210-0A0	28	6	D2468-555-B00	8	22	HX-0040700-00	34	32
B2585-210-DB0	40	23	B3523-220-000	28	10	D2502-232-D00	22	34	HX-0041000-00	34	33
B2585-210-D00	40	31	B3549-850-000	13	35	D2502-232-D00	22	34	MAO-11108N00	30	34
B2586-210-DAA	40	48	B4004-210-D00	18	45	D2502-232-D00	24	31	MAO-11532000	34	53
B2586-210-DA0	40	39	B4007-210-D00	18	24	D2587-L8W-B00	16	49	MC-2005010-00	6	64
B2586-210-DB0	40	38	B4008-210-D00	20	34	D2588-L8W-B00	16	50	MC-2005010-02	38	22
B2586-210-D00	40	45	B4110-210-D00-A	2	80	D3112-L4B-B00	14	10	MC-3720011-00	6	65
B2586-210-D00	40	54	B4130-210-DA0-B	2	81	D3310-555-D00	8	20			
B2587-210-D00	40	32	B4131-210-DA0	40	76						
B2587-210-000	40	20	B4132-210-DA0	40	77						
B2588-210-D00	40	46	B4150-210-DA0	40	70						

NUMERICAL INDEX OF PARTS

索引

PART NO 品番	PAGE 頁	REF NO	PART NO 品番	PAGE 頁	REF NO	PART NO 品番	PAGE 頁	REF NO	PART NO 品番	PAGE 頁	REF NO
MC-3720011-02	38	23	M9012-581-AAO	34	7	RC-0470611-KP	10	45	SL-4041291-SC	6	69
MDP-170B1800	6	63	M9012-581-AAO	36	43	RC-0560711-KP	2	27	SL-4042081-SC	26	13
MDP-170B1802	38	21	M9012-581-OAO	34	11	RC-3000002-KP	6	28	SL-4051081-SF	34	50
MDP-500B1400	6	62	M9012-581-OAO	36	44	RE-0250000-KO	13	25	SL-4051091-SC	26	17
MDP-500B1402	38	20	M9013-581-OAO	36	34	RE-0300000-KO	12	18	SL-4061091-SC	6	29
M1001-590-000	34	19	M9014-581-OAO	36	5	RE-0300000-KO	22	37	SL-9061293-SE	30	15
M1002-581-OAO	34	75	M9014-581-OAO	36	10	RE-0300000-KO	22	38	SL-9082093-SE	26	18
M1003-580-000	34	13	M9015-580-OAO	36	6	RE-0300000-KO	24	37	SL-9082093-SE	30	12
M1004-581-000	34	28	M9016-580-OAO	36	7	RE-0500000-KO	2	17	SL-9082093-SE	30	21
M1005-580-000	34	31	M9017-580-OAO	36	8	RE-0500000-KO	10	46	SM-0040601-SC	34	51
M1006-580-000	34	14	M9018-580-OAO	36	11	RE-0500000-KO	13	26	SM-0040601-SC	34	52
M1011-580-000	32	10	M9019-580-OAO	36	12	RE-0500000-KO	24	38	SM-0051001-SC	20	21
M1012-580-000	37	3	M9020-580-AAO	36	32	RE-0600000-KO	18	27	SM-1040801-SC	4	13
M1014-580-000	34	15	M9020-580-OAO	36	31	RE-0600000-KO	20	17	SM-1040801-SP	22	20
M1016-580-000	37	13	M9021-580-OAO	36	13	RE-0700000-KO	22	39	SM-1040801-SP	24	14
M1017-580-OAO	32	16	M9022-580-OAO	36	33	RE-0900000-KO	12	54	SM-1044050-SM	34	74
M1017-580-000-A	32	17	M9023-580-OAO	36	37	RO-0922702-00	2	26	SM-3065052-TC	34	62
M1019-580-000	32	18	M9024-580-OAO	36	9	RO-1372301-00	8	57	SM-4030601-SN	13	30
M1030-580-OAO	32	3	M9025-580-OAO	36	14				SM-4030601-SN	13	31
M1030-580-OBO	32	4	M9025-580-OAO	40	72	SB-1070001-00	10	70	SM-4031851-SR	34	44
M1030-580-000-A	32	7	M9026-580-OAO-A	36	15	SB-1080005-00	8	26	SM-4050855-SP	4	20
M1031-580-OAO	32	8	M9028-580-OAO	36	46	SB-1080005-00	18	28	SM-4051405-SE	31	12
M1031-580-000	32	9	M9029-580-OAO	34	67	SB-1080005-00	20	18	SM-6040602-TP	16	63
M1032-580-000	32	11	M9029-580-OAO	34	67	SB-4080001-00	18	29	SM-6040602-TP	18	31
M2001-580-000	34	16	M9031-580-OAO	40	71	SB-4080001-00	20	19	SM-6040602-TP	20	36
M2001-580-000	34	71	M9640-510-00A	30	42	SB-4080001-00	20	19	SM-6040602-TP	20	36
M3002-580-OOB	34	18				SB-7100002-00	22	40	SM-6040802-TP	18	12
M3003-580-000	37	25	NM-3034000-SF	34	34	SB-7100002-00	24	39	SM-6040802-TP	18	30
M3004-511-00A	37	24	NM-3040520-SF	34	38	SB-7160002-00	8	27	SM-6041002-TP	18	13
M3005-511-00A	34	17	NM-3040520-SF	34	73	SD-0400191-TP	10	47	SM-6041002-TP	24	15
M3005-580-00A-A	32	5	NM-6040003-SC	16	55	SD-0500803-TP	16	60	SM-6041202-TP	18	32
M3005-580-00B-A	32	6	NM-6050001-SD	8	51	SD-0530221-SP	14	28	SM-6041202-TP	22	21
M8510-580-AAO	32	1	NM-6050001-SE	31	13	SD-0600402-TP	10	49	SM-6041202-TP	24	16
M8510-580-BAO	32	2	NM-6050001-SE	31	17	SD-0640321-SP	10	48	SM-6041202-TP	16	64
M8510-581-OAO	34	76	NM-6050001-SP	16	56	SD-0640326-TP	42	22	SM-6041802-TP	20	20
M8511-581-OAO	34	72	NM-6050001-SP	18	26	SD-0640326-TP	42	24	SM-6051002-TP	24	17
M8512-581-OAO	34	59	NM-6060001-SC	2	48	SD-0640391-TP	14	30	SM-6051202-TP	8	34
M8512-581-OAO	36	17	NM-6060001-SC	30	35	SD-0640482-SP	14	31	SM-6053502-TP	18	33
M8520-580-OAO	36	1	NM-6060001-SC	34	65	SD-0650305-TP	16	61	SM-6060802-TP	8	44
M8520-580-OAO	37	1	NM-6080001-SC	30	36	SD-0650321-TP	13	29	SM-6061002-TP	22	22
M8521-580-OAO	36	2	NM-6080721-SE	26	12	SD-0720321-TP	14	29	SM-6061002-TP	24	18
M8521-580-OAO	37	11	NM-6080721-SE	30	20	SD-0720331-SP	8	30	SM-6061202-TP	10	55
M8541-580-OAO	32	13	NM-6120003-SE	30	11	SD-0790501-SP	8	32	SM-6061202-TP	20	22
M8599-580-AAO	37	23	NM-6160511-SE	31	18	SD-0790601-SP	8	29	SM-6061402-TN	22	23
M8599-580-OAO	37	22	NS-6090310-SP	2	49	SD-0800331-TH	10	50	SM-6061402-TN	24	19
M8601-580-AAO	34	1	NS-6090310-SP	2	50	SD-0800341-SP	8	28	SM-6061610-SC	31	6
M8601-580-AAO	36	18	NS-6090310-SP	13	23	SD-0800341-SP	8	31	SM-8040412-TP	10	66
M8602-580-OAO	36	35	NS-6110310-SP	2	37	SD-0800402-TP	10	51	SM-8040502-TP	18	34
M8602-590-BAO	34	2	NS-6110310-SP	10	43	SD-0800422-CP	8	33	SM-8040502-TP	20	23
M8603-580-OAO	36	36	NS-6110310-SP	13	24	SD-0801021-TP	12	55	SM-8040602-TP	18	15
M8604-580-AAO	36	20	NS-6110310-SP	14	27	SD-1100301-TP	16	62	SM-8050802-TP	22	24
M8604-580-OAO	36	19	NS-6110310-SP	42	23	SK-3311600-SC	30	32	SM-8050812-TP	24	20
M8604-590-ABO-A	34	4	NS-6110420-SP	16	57	SK-3311600-SC	30	33	SM-8060602-TP	10	65
M8604-590-OBO-A	34	3	NS-6110420-SP	16	58	SK-3382001-SE	30	43	SM-8060602-TP	18	36
M8605-580-OAO	36	21	NS-6120310-SP	14	41	SK-3382001-SE	34	57	SM-8060602-TP	20	25
M8605-580-OAO-A	34	9	NS-6120630-SP	16	59	SK-3451600-SC	32	19	SM-8060612-TP	6	30
M8606-580-OAO	32	14	NS-6150310-SP	2	51	SK-3512001-SF	34	60	SM-8060612-TP	8	35
M8606-580-OAO	36	38	NS-6150310-SP	16	9	SL-4030681-SF	34	5	SM-8060802-TP	18	35
M8901-580-AAO-A	34	20	NS-6620310-SP	10	44	SL-4030681-SF	34	8	SM-8060802-TP	20	24
M8901-580-AAO-A	36	22	NS-6660430-SP	12	53	SL-4030681-SF	34	10	SM-8061612-TP	6	71
M8901-580-BAO-A	34	21				SL-4030681-SF	34	37	SM-9065513-SF	2	52
M8901-580-BAO-A	36	23	PA-1602006-AO	24	35	SL-4030681-SF	34	66	SM-9086503-SM	30	37
M8902-580-000	37	21	PB-0000100-00	38	13	SL-4030681-SF	34	70	SS-1060210-TP	16	32
M9001-580-OAO	36	24	PC-0105070-00	26	2	SL-4030891-SC	34	40	SS-1060210-TP	42	37
M9002-580-OAO	36	25	PF-0552040-B0	26	8	SL-4031081-SF	18	47	SS-1110640-TP	10	53
M9003-580-OAO	36	3	PH-0500322-C0	8	25	SL-4040681-SF	34	41	SS-1110640-TP	16	65
M9004-580-OAO	36	4	PJ-0460525-03	24	36	SL-4040681-SC	34	61	SS-1110640-TP	42	49
M9005-580-OAO	36	26	PJ-3040651-01	26	3	SL-4040881-SF	34	39	SS-1110840-SP	4	14
M9007-580-OAO	36	27	PJ-3050652-02	26	10	SL-4040881-SF	37	9	SS-1110840-SP	4	15
M9008-580-OAO	36	28	PJ-3095200-01	38	12	SL-4040881-SF	37	19	SS-1110840-SP	4	17
M9009-580-OAO	36	29	PS-0150042-K0	4	12	SL-4041081-SF	34	42	SS-4090715-SP	2	54
M9010-580-OAO	36	30	PS-0400082-KP	40	59	SL-4041081-SF	34	43	SS-4110515-SP	2	56
M9010-581-OAO	36	42	PS-0400082-KP	40	62	SL-4041091-SC	34	29	SS-4110715-SP	2	84
M9011-581-OAO	36	45	PS-0400142-KH	6	16	SL-4041091-SC	34	46	SS-4110715-SP	4	16
M9012-580-OAO	32	15	PV-0351130-A0	26	1	SL-4041091-SC	34	47	SS-4110715-SP	28	27
M9012-580-OAO	36	39	PX-9500090-00	26	7	SL-4041091-SC	34	48	SS-4110715-SP	28	29
						SL-4041281-SF	34	49	SS-4110815-SP	2	58

NUMERICAL INDEX OF PARTS

索引

PART NO 品番	PAGE 頁	REF NO	PART NO 品番	PAGE 頁	REF NO	PART NO 品番	PAGE 頁	REF NO	PART NO 品番	PAGE 頁	REF NO
SS-4111015-SP	2	55	SS-7110840-SP	40	42	WP-0531000-SD	4	22	113-92107	8	49
SS-4111015-SP	2	59	SS-7110840-SP	40	51	WP-0531000-SD	10	82	118-47308	10	24
SS-4111415-SP	22	25	SS-7110910-SP	13	37	WP-0531001-SC	8	41	122-10803	8	56
SS-4111415-SP	24	21	SS-7111110-TP	12	30	WP-0531001-SC	18	41	122-84303	10	33
SS-4120615-SP	28	20	SS-7111410-SP	6	34	WP-0551016-SH	20	33	135-08403	12	33
SS-4120615-SP	28	21	SS-7111410-SP	10	58	WP-0611626-SP	10	68	135-08700	12	34
SS-4120915-SP	4	18	SS-7111810-TP	20	28	WP-0611626-SP	10	69	135-08809	12	35
SS-4120915-SP	6	70	SS-7151210-SP	8	37	WP-0621016-SD	2	77	135-08908	12	36
SS-4120915-SP	16	66	SS-7151210-SP	10	61	WP-0621016-SD	2	78	135-13205	14	5
SS-4120915-SP	16	67	SS-8090610-SP	14	21	WP-0621016-SH	8	43	135-13304	14	6
SS-4120915-SP	28	36	SS-8110422-TP	2	24	WP-0621026-SP	10	80	135-15200	10	76
SS-4121015-SP	2	60	SS-8110422-TP	2	66	WP-0641601-SC	8	52	135-18105	18	25
SS-4121015-SP	2	61	SS-8110422-TP	10	74	WP-0641601-SC	30	38	135-18105	20	15
SS-4150915-SP	2	62	SS-8110422-TP	13	28	WP-0651001-SC	22	29	135-51254	2	87
SS-4150915-SP	2	63	SS-8110422-TP	20	29	WP-0651001-SC	22	30	137-16808	14	7
SS-6060220-SP	42	17	SS-8110510-SP	6	35	WP-0651001-SC	24	26	137-17707	10	25
SS-6060410-TP	12	56	SS-8110520-TP	12	51	WP-0651001-SC	24	27	137-22509	10	28
SS-6090420-SP	42	18	SS-8111610-SP	6	39	WP-0651001-SC	34	63	138-16608	2	30
SS-6090420-SP	42	19	SS-8120410-SP	10	59	WP-0651056-SD	14	38	138-16855	12	37
SS-6090440-SP	12	12	SS-8120410-SP	14	35	WP-0740516-SP	10	75	138-17408	14	22
SS-6090540-SP	40	75	SS-8120740-SP	8	38	WP-0820526-SD	18	40	141-02503	6	67
SS-6090620-SP	2	64	SS-8120740-SP	8	39	WP-0841600-SE	14	39	141-07809	16	2
SS-6090620-TP	13	27	SS-8150822-TP	6	36	WP-0850002-SP	8	42	141-13450	2	36
SS-6090630-SP	2	53	SS-8150822-TP	12	29	WP-0851846-SC	30	39	141-13468	2	32
SS-6090670-TP	6	58	SS-8150822-TP	16	68	WP-0871602-SE	26	19	141-14508	6	72
SS-6092120-SP	28	22	SS-8151550-SP	6	57	WP-0871602-SE	30	22	161-08300	40	27
SS-6092120-SP	28	23	SS-8660610-TP	6	61	WP-0952616-SD	12	13	161-08300	40	41
SS-6092120-SP	28	26	SS-8660610-TP	10	63	WP-1702600-SO	31	19	161-08300	40	50
SS-6110430-TP	16	35	SS-8660610-TP	10	64	WP-2232916-SZ	8	53	170-07402	30	7
SS-6110430-TP	42	45	SS-8661012-TP	16	69	WS-0310002-KR	13	22	177-00402	13	34
SS-6110610-TP	4	19	SS-9110920-CP	14	36	WS-0310702-KS	34	45	178-45009	34	22
SS-6110610-TP	10	54	SS-9120910-TP	8	40	WS-0410002-KP	20	38			
SS-6110610-TP	18	14	SS-9150910-SP	20	30	WS-0410002-KP	22	32	225-37658	2	14
SS-6111010-SP	18	37	SS-9661230-CP	6	60	WS-0410002-KP	24	28	225-38151	2	20
SS-6111010-SP	18	44	ST-4031051-SN	32	12	WS-0410002-KP	24	29	225-38300	2	25
SS-6111052-TP	42	51	ST-5041051-SN	37	4	WS-0510002-KN	31	16	225-38409	2	15
SS-6111140-SP	2	68	ST-5041051-SN	37	14	WS-0610002-KN	30	40	229-30309	31	14
SS-6111140-SP	28	24	S9622-710-000	34	36	WS-0610002-KN	34	64	229-30358	31	1
SS-6111620-SP	18	38				WZ-0430200-KH	40	30	229-30408	31	10
SS-6120940-SP	14	32	TA-0750704-RO	2	69	WZ-0430200-KH	40	44	229-30507	31	9
SS-6121210-SP	6	31	TA-0850604-RO	2	94	WZ-0430200-KH	40	53	229-30705	31	7
SS-6121210-SP	10	62	TA-1050504-RO	2	70				229-30804	31	5
SS-6121212-TP	12	57	TA-1050504-RO	2	88	100-04109	2	31	229-30903	31	4
SS-6151220-SP	10	60	TA-1250406-RO	2	71	101-02259	38	15	229-31000	31	3
SS-6151220-SP	12	58	TA-1850805-RO	2	72	105-02300	2	28	229-31109	31	2
SS-6151412-TP	6	32	TA-2100904-RO	2	73	105-23504	12	31	229-31208	31	15
SS-6151812-TP	14	33				106-18304	2	16	229-31307	31	11
SS-6681712-TP	6	33	WP-0320501-SC	13	32	110-06004	10	21	229-31406	31	8
SS-7060310-SP	42	44	WP-0430800-SC	10	72	110-10303	10	22	265-00900	14	3
SS-7080510-TP	6	59	WP-0430801-SC	20	31	110-18504	2	41	265-01858	12	16
SS-7090410-SP	16	36	WP-0450000-SD	2	74	110-47107	2	29	265-02906	10	31
SS-7090620-TP	14	34	WP-0450000-SD	2	75	110-71602	10	26			
SS-7090850-SP	2	85	WP-0450000-SD	6	37	110-71701	10	23			
SS-7090910-SP	10	56	WP-0450000-SD	24	24	110-72402	2	33			
SS-7090910-SP	38	16	WP-0450000-SD	28	30	110-72709	13	4			
SS-7091110-SP	10	57	WP-0450801-SD	2	95	111-10152	13	5			
SS-7091110-SP	20	27	WP-0450801-SD	4	21	111-10301	13	6			
SS-7091410-SP	20	37	WP-0450801-SD	13	38	111-10400	13	7			
SS-7110340-SP	38	10	WP-0450846-SP	16	41	111-10509	13	8			
SS-7110510-SP	12	27	WP-0450846-SP	18	39	111-10608	13	9			
SS-7110710-SP	2	86	WP-0450846-SP	20	32	111-10707	13	10			
SS-7110710-SP	18	48	WP-0450846-SP	42	47	111-10905	13	12			
SS-7110710-SP	24	22	WP-0480856-SP	10	67	111-11051	13	13			
SS-7110720-SP	20	26	WP-0480856-SP	22	28	111-11309	40	74			
SS-7110740-TP	16	34	WP-0480856-SP	24	25	111-11507	13	14			
SS-7110740-TP	42	46	WP-0480856-SP	40	29	111-11804	13	16			
SS-7110840-SP	2	65	WP-0480856-SP	40	43	111-12000	13	15			
SS-7110840-SP	2	67	WP-0480856-SP	40	52	111-55108	30	25			
SS-7110840-SP	8	36	WP-0482086-SD	10	77	111-55207	30	26			
SS-7110840-SP	12	28	WP-0482086-SD	13	39	111-58300	30	3			
SS-7110840-SP	13	36	WP-0482086-SD	14	37	111-58409	30	4			
SS-7110840-SP	22	26	WP-0501016-SC	32	20	111-58516	30	5			
SS-7110840-SP	22	27	WP-0501016-SD	2	76	111-58607	30	6			
SS-7110840-SP	24	23	WP-0501016-SD	16	70	111-59001	30	13			
SS-7110840-SP	28	25	WP-0520656-SA	4	23	112-17114	6	15			
SS-7110840-SP	40	28	WP-0520656-SA	8	60	112-17213	6	14			

JUKI®

JUKI CORPORATION

INTERNATIONAL SALES H.Q.
8-2-1, KOKURYO-CHO, CHOFU-SHI
TOKYO 182-8655, JAPAN
PHONE : (81)3-3430-4001 to 4005
FAX : (81)3-3430-4909 . 4914 . 4984
TELEX : J22967

Copyright © 1998-2002 JUKI CORP.
本書の内容を無断で転載、複写することを
禁止します。
All rights reserved throughout the world.

JUKI 株式会社

〒182-8655 東京都調布市国領町8-2-1
TEL. 03-3480-1111(代表)

営業本部
TEL. 03-3430-4001(ダイヤルイン)

お問い合わせ、ご相談は
To order or for further
information,
please contact:

※このパーツリストは商品改良のため予告なく変更する事があります。
*The description covered in this parts list is subject to change for improvement of the commodity without notice.
※このパーツリストは、2002年1月 現在の商品仕様で編集したものです。
*This parts list is edited in accordance with the product specifications as of January 2002.